

Planimetria immobile in via LAMARMORA , 22 AL 2° PIANO + DEPOSITO AL TERRAZZO 3° PIANO E TERRAZZO DI PERTINENZA A PALOMBAIO,
SCALA 1: 100 - formato A.2.

ARCHITETTO CLAUDIA ACETO -N. 1653

Terrazzo + deposito
sup 95 mq., +8 mq.

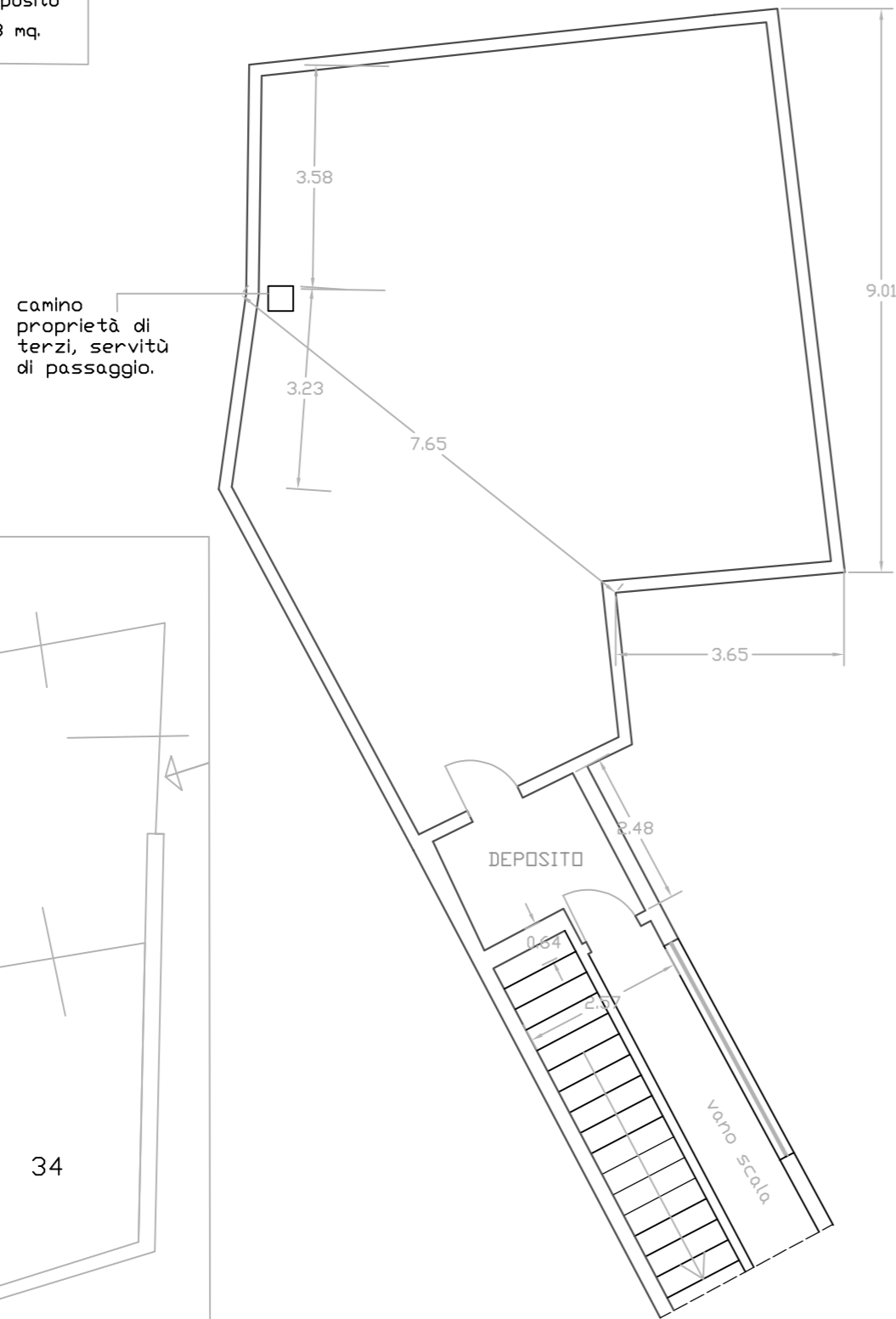

Plano terra
Posto auto sub. 34

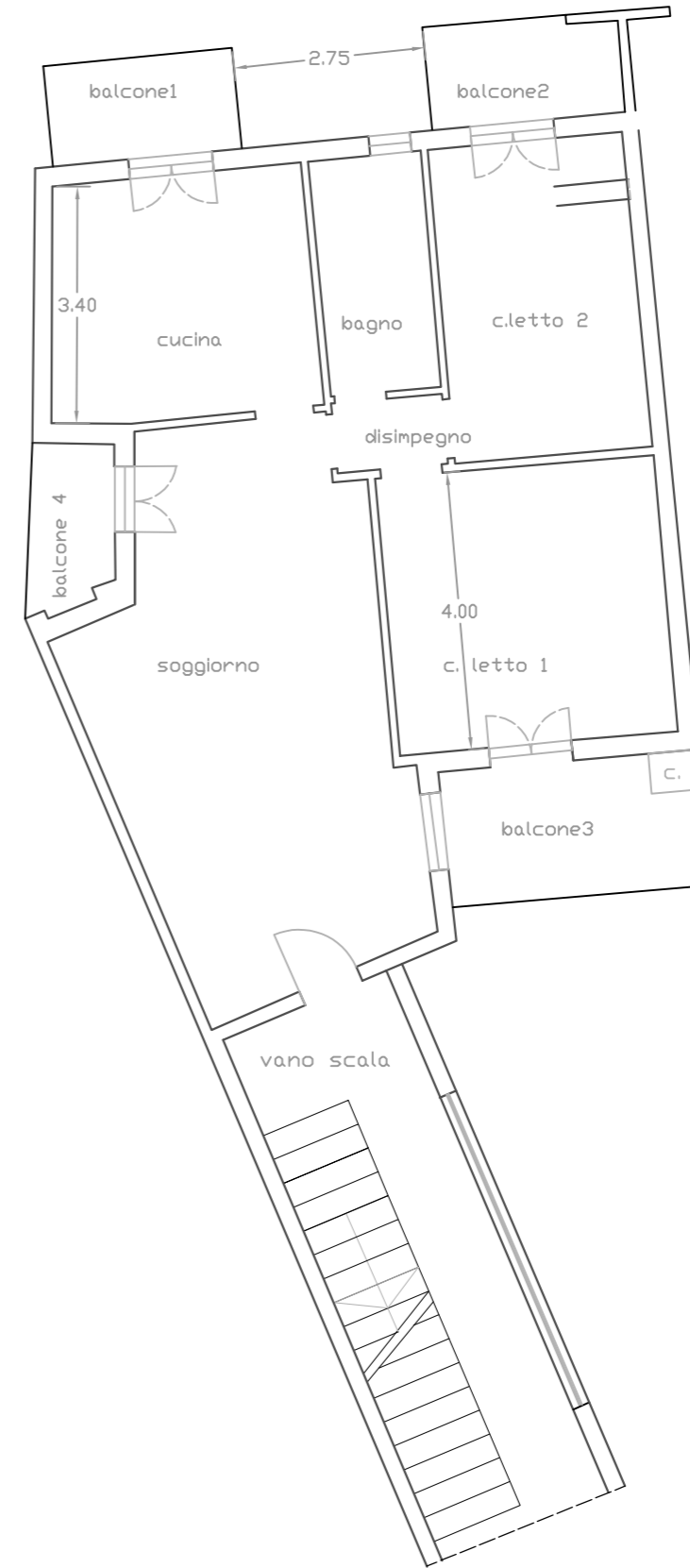

Appartamento 2 piano
sup 95 mq.,

balcone 1 sup 4.00 mq.,
balcone 2 sup 4.00 mq.,
balcone 3 sup 7.00 mq.,
balcone 4 sup 3 mq.,

**Agenzia del Territorio
CATASTO FABBRICATI
Ufficio Provinciale di
Bari**

Dichiarazione protocollo n. BA0300363 del 28/08/2006

Planimetria di u.i.u. in Comune di Bitonto

Via Lamarmora Alfonso

civ. NC

Identificativi Catastali:

Sezione:

Foglio: 104

Particella: 527

Subalterno: 12

Compilata da:

Suriano Vincenzo

Iscritto all'albo:

Ingegneri

Prov. Bari

N. 1894

Scheda n. 1

Scala 1:200

PIANO SECONDO

H= mt 2.70

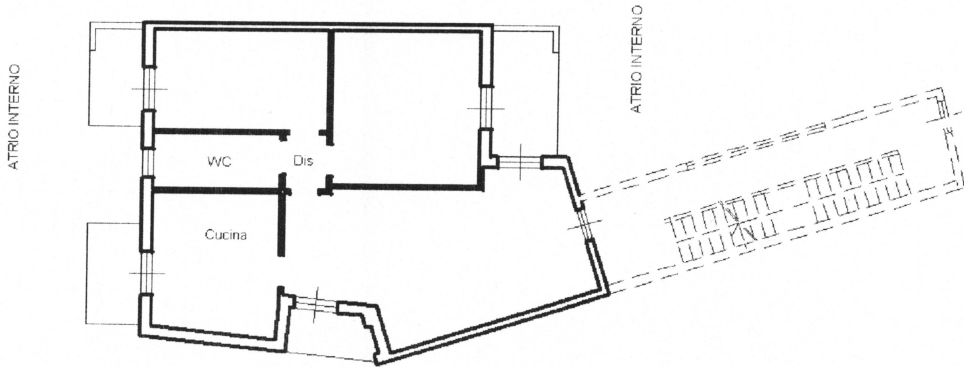

ORIENTAMENTO



Ultima planimetria in atti

Data: 15/06/2022 - n. T43174 - Richiedente: CTACLD75B53A662Q

Totale schede: 1 - Formato di acquisizione: A4(210x297) - Formato stampa richiesto: A4(210x297)

Dichiarazione protocollo n. BA0300363 del 28/08/2006	
Planimetria di u.i.u. in Comune di Bitonto	
Via Lamarmora Alfonso	civ. NC
Identificativi Catastali:	Compilata da: Suriano Vincenzo
Sezione:	Iscritto all'albo: Ingegneri
Foglio: 104	Prov. Bari
Particella: 527	N. 1894
Subalterno: 34	

**Agenzia del Territorio
CATASTO FABBRICATI
Ufficio Provinciale di
Bari**

Scheda n. 1 Scala 1:200

PIANO TERRA

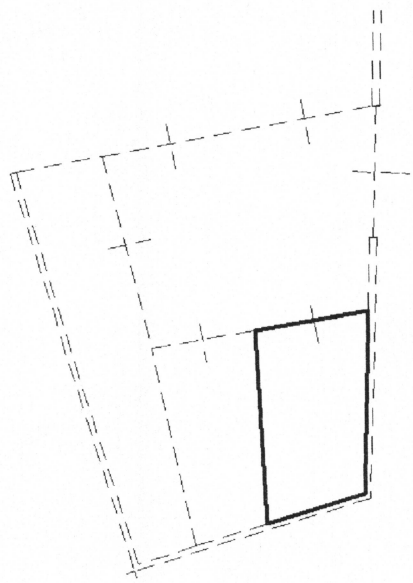

Via A. Lamarmora

ORIENTAMENTO

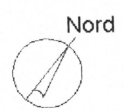

Catasto dei Fabbricati - Situazione al 18/09/2022 - Comune di BITONTO(A893) - < Foglio 104 - Particella 527 - Subalterno 34 >
VIA A. LAMARMORA

Ultima planimetria in atti

Data: 18/09/2022 - n. T21626 - Richiedente: CTACLD75B53A662Q

Totale schede: 1 - Formato di acquisizione: A4(210x297) - Formato stampa richiesto: A4(210x297)

Dichiarazione protocollo n. BA0300363 del 28/08/2006

Planimetria di u.i.u. in Comune di Bitonto

Via Lamarmora Alfonso

civ. NC

**Agenzia del Territorio
CATASTO FABBRICATI
Ufficio Provinciale di
Bari**

Identificativi Catastali:

Sezione:

Foglio: 104

Particella: 527

Subalterno: 40

Compilata da:
Suriano Vincenzo

Iscritto all'albo:
Ingegneri

Prov. Bari

N. 1894

Scheda n. 1

Scala 1:200

PIANO TERZO

H= mt 2.70

ATRIO INTERNO

ATRIO INTERNO

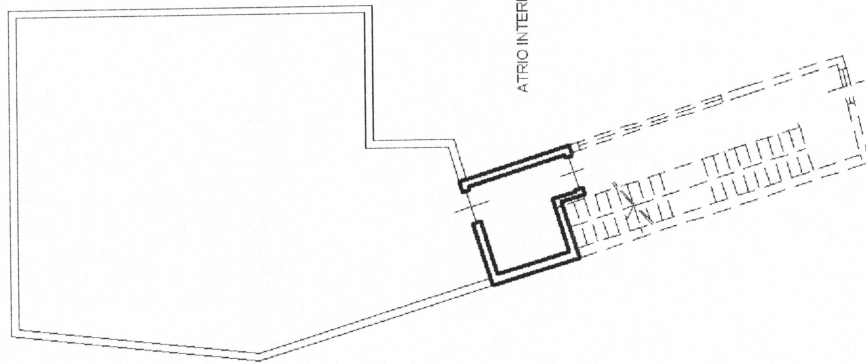

ORIENTAMENTO

Nord



Catasto dei Fabbricati - Situazione al 18/09/2022 - Comune di BITONTO(A.893) - < Foglio 104 - Particella 527 - Subalterno 40 >

Ultima planimetria in atti

Data: 18/09/2022 - n. T22985 - Richiedente: CTACLD75B53A662Q

Totale schede: 1 - Formato di acquisizione: A4(210x297) - Formato stampa richiesto: A4(210x297)