

DOCUMENTAZIONE FOTOGRAFICA MANUFATTO A



Foto n° 1 - Cancellone di ingresso all'immobile pignorato – S.P. 91 Bitonto S.Spirito (BA)



*Francesca
de Santis*



Foto n° 2 - Cannello di ingresso all'immobile pignorato – S.P. 91 Bitonto S.Spirito (BA)



*Francesca
de Santis*



Foto n° 3 - area esterna A1 dell'immobile pignorato



Anna Francesca De Santis



Foto n° 4 - area esterna A1 dell'immobile pignorato





Foto n° 5 - vano ingresso A2 dell'immobile pignorato



Ingegner
de Santis



Foto n° 6 - vano ingresso A2 dell'immobile pignorato



Francesca De Santis



Foto n° 7 - vano ingresso A2 e vano scala dell'immobile pignorato



Anna Francesca De Santis



Foto n° 8 - vano salone A3 dell'immobile pignorato





Foto n° 9 – vano cucina/sala pranzo A4 dell'Immobile pignorato



*Francesca
De Santis*



Foto n° 10 – vano cucina/sala pranzo A4 dell'Immobile pignorato



*Francesca
De Santis*



Foto n° 11 – vano bagno A6 dell'Immobile pignorato



*Anna Francesca
De Santis*



Foto n° 12 - Vano bagno A6 dell'Immobile pignorato



*Anna Francesca
De Santis*



Foto n° 13 - Vano disimpegno A5 dell'Immobile pignorato



*Anna Francesca
De Santis*



Foto n° 14 - scala A10 dal piano rialzato al piano seminterrato dell'Immobile pignorato



*Anna Francesca
de Santis*



Foto n° 15 - vano deposito A9 al piano seminterrato dell'Immobile pignorato



*Anna Francesca
De Santis*



Foto n° 16 - vano deposito A9 al piano seminterrato dell'Immobile pignorato



*Anna Francesca
De Santis*



Foto n° 17 - vano deposito A9 al piano seminterrato dell'Immobile pignorato





Foto n° 18 - vano A7 al piano rialzato dell'Immobile pignorato



*Inverese
de Santis*



Foto n° 19 – porta di separazione tra ingresso A2 e vano A7 (vista da A2) al piano rialzato dell'Immobile pignorato



Francesca De Santis



Foto n° 20 – porta di separazione tra ingresso A2 e vano A7 (vista da A7) al piano rialzato dell'Immobile pignorato



*Francesca
De Santis*



Foto n° 21 – vano ingresso A12 al piano primo dell'Immobile pignorato



Anna Francesca De Santis



Foto n° 22 – balcone A13 al piano primo dell'Immobile pignorato





Foto n° 23 – vano letto A14 al piano primo dell'Immobile pignorato





Foto n° 24 – vano letto A14 al piano primo dell'Immobile pignorato



*Inverese
de Santis*



Foto n° 25 – balcone A15 al piano primo dell'Immobile pignorato





Foto n° 26 – bagno A16 al piano primo dell’Immobile pignorato



*Innocenzo
De Santis*



Foto n° 27 – bagno A16 al piano primo dell'Immobile pignorato



Francesca De Santis



Foto n° 28 – vano letto A18 al piano primo dell'Immobile pignorato



*Francesca
de Santis*



Foto n° 29 – vano letto A18 al piano primo dell'Immobile pignorato



Francesca De Santis



Foto n° 30 - balcone A19 al piano primo dell'Immobile pignorato



Francesca De Santis



Foto n° 31 – disimpegno A22 al piano primo dell'Immobile pignorato

GRUPPO EDICOM

ORDINE DEGLI INGEGNERI
INGEGNERE
ANNA FRANCESCA
DE SANTIS
Sez. A - 7356
CIVILE AMBIENTALE
INDUSTRIALE
INFORMAZIONE
PROVINCIA DI BARI

Francesca
De Santis



Foto n° 32 – disimpegno A22 al piano primo dell'Immobile pignorato



Anna Francesca De Santis



Foto n° 33 – vano letto A20 al piano primo dell'Immobile pignorato



*Francesca
de Santis*

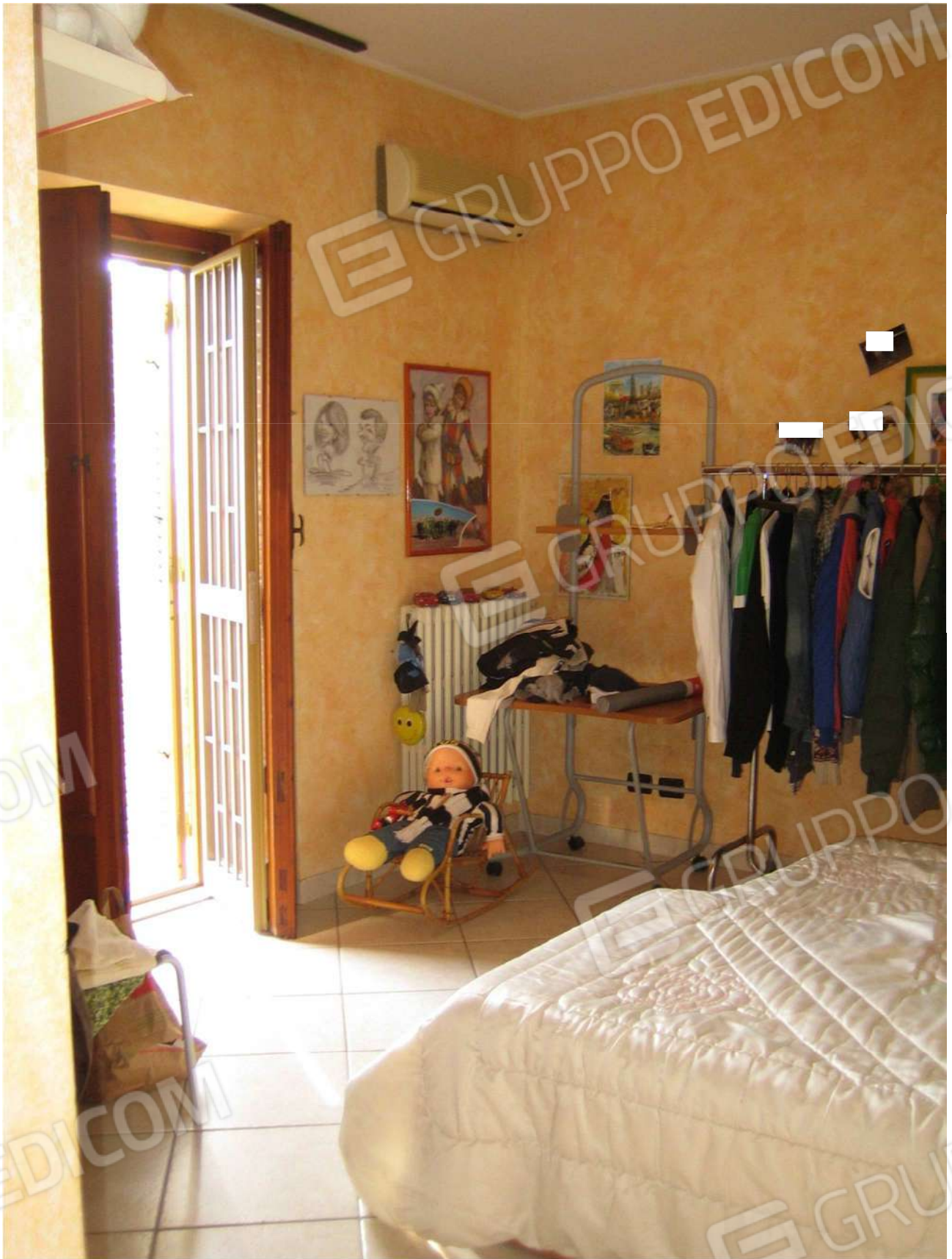

Foto n° 34 – balcone A21 al piano primo dell'Immobile pignorato



Francesca De Santis



Foto n° 35 – vano letto A24 al piano primo dell’Immobile pignorato



*Francesca
de Santis*



Foto n° 36 – vano letto A24 al piano primo dell’Immobile pignorato



Foto n° 37 – balcone A26 al piano primo dell'Immobile pignorato



Francesca De Santis



Foto n° 38 – bagno A23 al piano primo dell'Immobile pignorato



*Inverese
de Santis*



Foto n° 39 – bagno A23 al piano primo dell'Immobile pignorato



*Innocenzo
de Santis*



Foto n° 40 – vano A27 al piano secondo dell’Immobile pignorato





Foto n° 41 – vano A27 al piano primo dell'Immobile pignorato





Foto n° 42 – balcone A28 al piano primo dell'Immobile pignorato





Foto n° 43 – lastrico solare A29 dell'Immobile pignorato



*Anna Francesca
De Santis*



Foto n° 44 – porta lastrico solare A29 dell’Immobile pignorato



*Francesca
de Santis*



Foto n° 45 – sottotetto dal lastrico solare A29 dell'Immobile pignorato





Foto n° 46 – lastrico solare A30 dell'Immobile pignorato



*Francesca
de Santis*



Foto n° 47 – lastrico solare A30 dell'Immobile pignorato



*Francesca
De Santis*



Foto n° 48 – sottotetto dal lastrico solare A30 dell'Immobile pignorato



*Anna Francesca
De Santis*



Foto n° 49 – porta lastrico solare A30 dell’Immobile pignorato

ORDINE DEGLI INGEGNERI
INGEGNERE
ANNA FRANCESCA
DE SANTIS
Sez. A - 7356
DI CIVILE AMBIENTALE
DI INDUSTRIALE
DI INF. INFORMAZIONE
PROVINCIA DI BARI

*Francesca
de Santis*



Foto n° 50 – vano scala dell’Immobile pignorato (vista dal piano secondo)



*Anna Francesca
De Santis*