

Ing. Daniele Picerno

Piazza Alcide De Gasperi 1/A - 70020 - Poggiorsini (BA) - Tel/Fax: 0803231035 - Mob.: 3476459236

E.mail: danielepicerno@libero.it - PEC: daniele.picerno7172@pec.ordingbari.it

Rilievo fotografico dello stato dei luoghi Immobil e esecutato

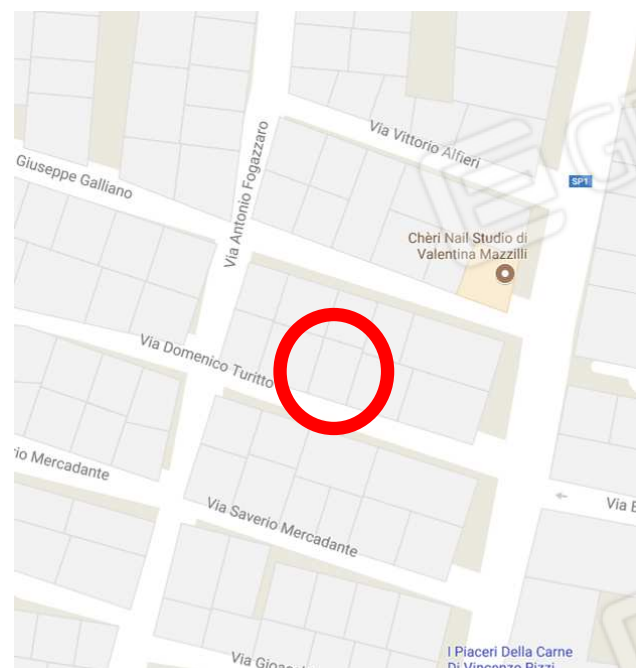

Posizione del cespite esecutato sulla mappa toponomastica/foto_mosaico;



Veduta prospettica della palazzina da via Turitto. A partire da sinistra verso destra nell'ordine: il portoncino d'ingresso della scala esclusiva che conduce ai piani superiori (piano 1[^] e lastrico al piano 2[^]), civico 10; Porta d'ingresso alla scala che adduce alla cantina esclusiva al piano interrato, civico 8; Porta d'ingresso all'abitazione al piano terra, civico 6. Particolari accessi.

Consulenza Tecnica D'Ufficio: Trib. di Bari_Proc. Esec. 136/2017_ G.E. A. Bianchi (Ex_Pasculli)

Allegato: Rilievo fotografico dello stato dei luoghi.

Immobil e esecutato: Palazzina da cielo a terra in Toritto (BA) - via Turitto 6-8-10

Ing. Daniele Picerno

Piazza Alcide De Gasperi 1/A - 70020 - Poggiorsini (BA) - Tel/Fax: 0803231035 - Mob.: 3476459236

E.mail: danielepicerno@libero.it - PEC: daniele.picerno7172@pec.ordingbari.it



Veduta interna del piano terra della palazzina, ripresa da e verso l'ingresso (zona giorno_tinello);

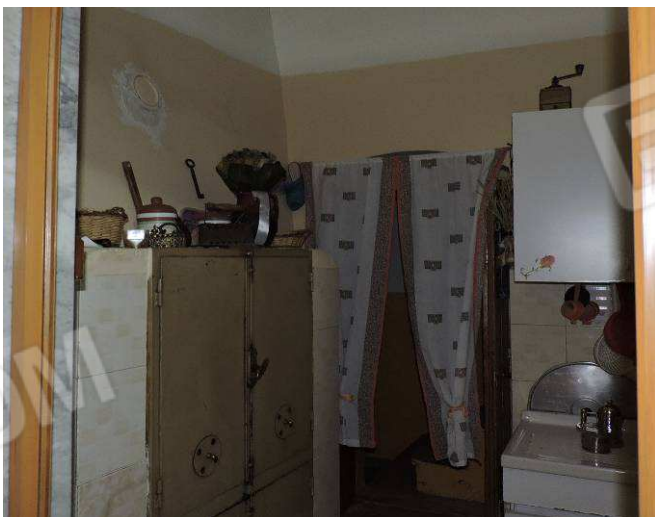

Vedute interne del cucinotto a servizio del tinello, si noti oltre le "tende" la porta che conduce internamente al vano scala adiacente. Veduta esterna sempre del cucinotto, delimitato con muretto a mezz'altezza, porta d'ingresso e veduta di piccolo ambiente accessorio;

Consulenza Tecnica D'Ufficio: Trib. di Bari_Proc. Esec. 136/2017_ G.E. A. Bianchi (Ex_Pasculli)

Allegato: Rilievo fotografico dello stato dei luoghi.

Immobile esecutato: Palazzina da cielo a terra in Toritto (BA) - via Turitto 6-8-10

Ing. Daniele Picerno

Piazza Alcide De Gasperi 1/A - 70020 - Poggiorsini (BA) - Tel/Fax: 0803231035 - Mob.: 3476459236

E.mail: danielepicerno@libero.it - PEC: daniele.picerno7172@pec.ordingbari.it

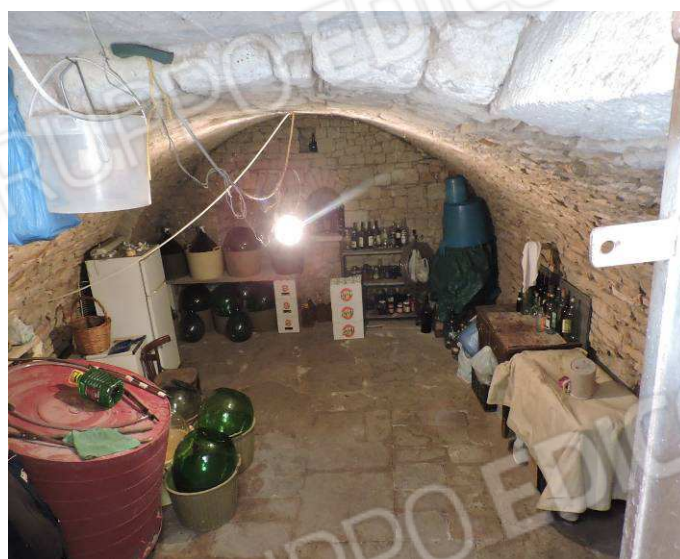

Cantina. Porta d'ingresso dalla strada; veduta verso l'interno; veduta verso l'ingresso; Particolare ingresso a quota superiore di ambiente accessorio e veduta interna del medesimo.

Consulenza Tecnica D'Ufficio: Trib. di Bari_Proc. Esec. 136/2017_ G.E. A. Bianchi (Ex_Pasculli)

Allegato: Rilievo fotografico dello stato dei luoghi.

Immobile esecutato: Palazzina da cielo a terra in Toritto (BA) - via Turitto 6-8-10

Ing. Daniele Picerno

Piazza Alcide De Gasperi 1/A - 70020 - Poggiorsini (BA) - Tel/Fax: 0803231035 - Mob.: 3476459236

E.mail: danielepicerno@libero.it - PEC: daniele.picerno7172@pec.ordingbari.it



Abitazione al piano primo (zona notte). Portoncino di ingresso alla scala (civ. 10). Veduta della scala ad uso esclusivo.



Porta di accesso sul piano alla zona notte. Veduta interna della cameretta.

Consulenza Tecnica D'Ufficio: Trib. di Bari_Proc. Esec. 136/2017_ G.E. A. Bianchi (Ex_Pasculli)

Allegato: Rilievo fotografico dello stato dei luoghi.

Immobile esecutato: Palazzina da cielo a terra in Toritto (BA) - via Turitto 6-8-10

Ing. Daniele Picerno

Piazza Alcide De Gasperi 1/A - 70020 - Poggiorsini (BA) - Tel/Fax: 0803231035 - Mob.: 3476459236

E.mail: danielepicerno@libero.it - PEC: daniele.picerno7172@pec.ordingbari.it



Veduta dell'ingresso della camera da letto e del disimpegno di accesso al bagno ed alla scala che conduce al lastrico solare. Veduta interna della camera da letto attigua.



Altra angolatura camera da letto. Bagno sul vano scala. Porta all'interno del bagno e comunicante scala di accesso al lastrico solare al piano superiore (secondo).

Consulenza Tecnica D'Ufficio: Trib. di Bari_Proc. Esec. 136/2017_ G.E. A. Bianchi (Ex_Pasculli)

Allegato: Rilievo fotografico dello stato dei luoghi.

Immobile esecutato: Palazzina da cielo a terra in Toritto (BA) - via Turitto 6-8-10

Ing. Daniele Picerno

Piazza Alcide De Gasperi 1/A - 70020 - Poggiorsini (BA) - Tel/Fax: 0803231035 - Mob.: 3476459236

E.mail: danielepicerno@libero.it - PEC: daniele.picerno7172@pec.ordingbari.it



Lastrico solare esclusivo **non censito in catasto**. Vedute.



Vista verso via Turitto. Veduta verso l'ingresso/scala.

Consulenza Tecnica D'Ufficio: Trib. di Bari_Proc. Esec. 136/2017_ G.E. A. Bianchi (Ex_Pasculli)

Allegato: Rilievo fotografico dello stato dei luoghi.

Immobile esecutato: Palazzina da cielo a terra in Toritto (BA) - via Turitto 6-8-10