

Abitazione\_piano terra\_zona giorno

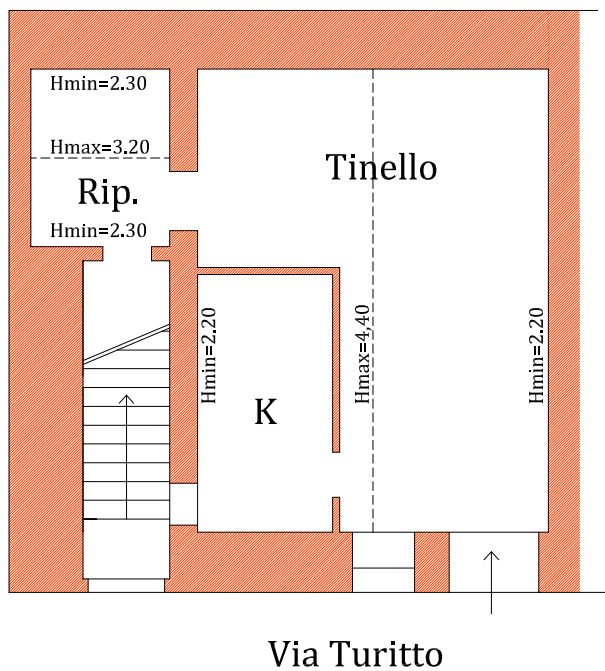

Abitazione\_piano primo\_zona notte

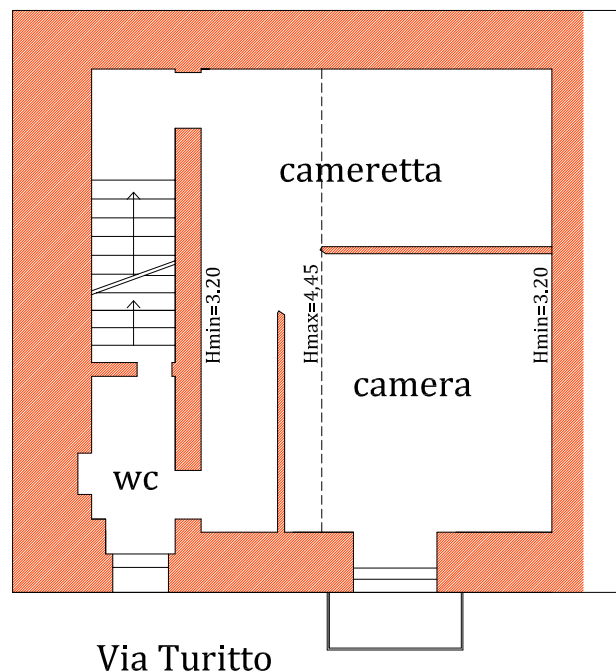

Cantina\_piano interrato

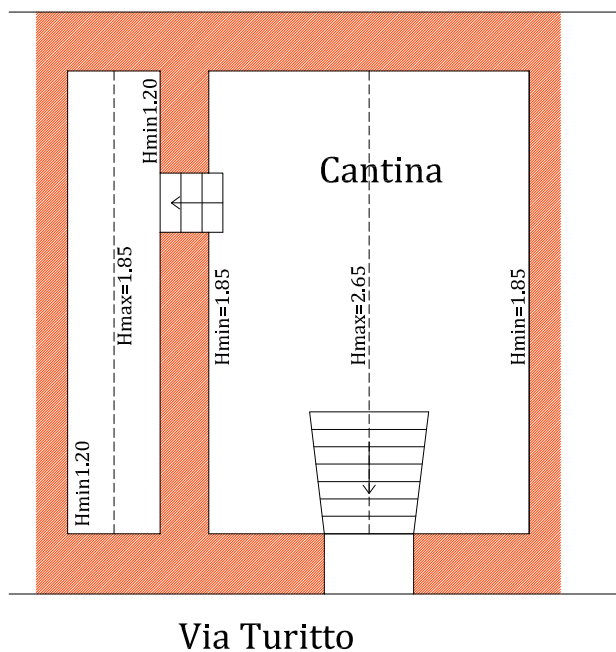

Lastrico\_piano secondo

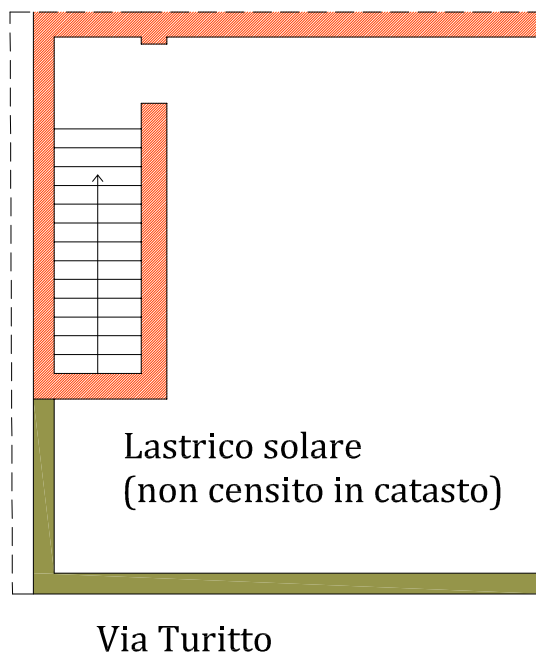

## Planimetria del Lotto

Palazzina d'epoca da cielo a terra - via Turitto 6-8-10 - Toritto (BA)

In Catasto al foglio 10, ptc. 934:

- sub. 1, via D. Turitto 6-8, Piano T-S1, cat. A/5, cl. 6<sup>^</sup>, vani 1,5, R. € 65,85
- sub. 2, via D. Turitto 10, Piano 1<sup>^</sup>, cat. A/5, cl. 6<sup>^</sup>, vani 1,5, R. € 65,85



MINISTERO DELLE FINANZE  
DIREZIONE GENERALE DEL CATASTO E DEI SERVIZI TECNICI CATASTRALI  
**CERTAMENTO GENERALE DELLA PROPRIETA' IMMOBILIARE URBANA**  
(R. DECRETO LEGGE 13 APRILE 1939 XVI, N. 652)

Planimetria degli immobili urbani denunciati con la Scheda N° 1772343  
Comune di Toritto Ditta "  
Via Toritto, n. 6  
" Segnare cognome, nome, paternità del solo primo intestatario

ACCERTAMENTO GENERALE DELLA PROPRIETA' IMMOBILIARE URBANA  
(R.D.L. 13 aprile 1939-XVII, n. 652)  
COMUNE  
di  
Talloncino di riscontro  
DELLA  
**SCHEDA NUMERO**  
**1772343**  
AVVERTENZA: Il presente talloncino deve essere incollato a cura del dichiarante sulla planimetria (riproducendo la unità immobiliare denunciata con la presente scheda) da presentare ai sensi dell'articolo 7 del R. D. L. 13 aprile 1939-XVII, n. 652.

I.p.int.

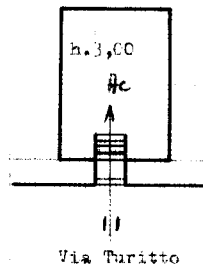

ORIENTAMENTO



SCALA di 1:100

Compilata dal

Geom. Enrico Micale  
(Titolo, nome e cognome del tecnico)

Iscritto all'Albo dei Geometri  
della Provincia di Parma

Data 12-1-1944 Firma Enrico Micale

Catasto dei Fabbricati - Situazione al 09/06/2017 - Comune di TORITTO (L.220) - Foglio: 10 - Particella: 934 - Subalterno  
Munici 01  
Firmato DA: FACEDOMENIE@ELETTORENTORITTO.IT Serial#: 208de6cd585e913baefafdeeddeceae209

Ultima planimetria in atti

MINISTERO DELLE FINANZE  
DIREZIONE GENERALE DEL CATASTO E DEI SERVIZI TECNICI E RIZIALI  
**ACCERTAMENTO GENERALE DELLA PROPRIETA' IMMOBILIARE URBANA**  
(R. DECRETO LEGGE 13 APRILE 1939 XVII N. 552)

Planimetria degli immobili urbani denunciati con la Scheda N° 1304602  
Comune di Toritto Ditta "  
Via Turitto n. 6

*Segnare cognome, nome, paternita' del solo primo intestatario*

ACCERTAMENTO GENERALE DELLA PROPRIETA' IMMOBILIARE URBANA  
(R.D.L. 13 aprile 1939-XVII, n. 852)  
COMUNE di Toritto  
Talloncino di riscontro DELLA  
SCHEDA NUMERO  
**1304602**  
AVVERTENZA: Il presente talloncino deve essere incollato a cura del dichiarante sulla planimetria (riproducente la unita immobiliare denunciata con la presente scheda) da presentare ai sensi dell'articolo 7 del R. D. L. 13 aprile 1939-XVII, n. 852.

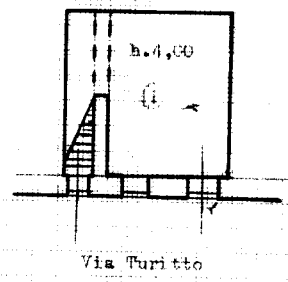

**ORIENTAMENTO**



SCALA di 1: 200  
Compilato da  
Geom. Cassio Manno S. D. Am.  
(Titolo, nome, e cognome del tecnico)

Iscritto all'Albo dei Geometri  
della Provincia di Torino  
Firma Cassio Manno S. D. Am.



Data di 1-9-1944

Ultima planimetria in atti



MINISTERO DELLE FINANZE

DIREZIONE GENERALE DEL CATASTO E DEI SERVIZI TECNICI CATASTRALI

**ACCERTAMENTO GENERALE DELLA PROPRIETA' IMMOBILIARE URBANA**

(R. DECRETO LEGGE 13 APRILE 1939 (XV) N° 552)

Planimetria degli immobili urbani denunciati con la Scheda N° 17723494

Comune di Toritto Ditta:

Via Turitto N. 10

Segnare cognome, nome, paternità del solo primo intestatario

ACCERTAMENTO GENERALE DELLA PROPRIETA' IMMOBILIARE URBANA

(R. D. L. 13 aprile 1939-XVII, n. 652)

COMUNE di Toritto

Talloncino di riscontro DELLA

SCHEDA NUMERO

17723494

AVVERTENZA: Il presente talloncino deve essere incollato a cura del dichiarante sulla planimetria (riproducente la unità immobiliare denunciata con la presente scheda) da presentare al sensi dell'articolo 7° del R. D. L. 13 aprile 1939-XVII, n. 652.

P.i.

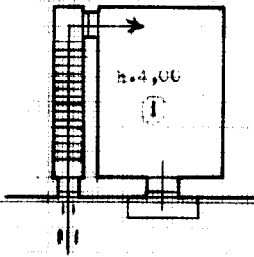

Via Turitto

ORIENTAMENTO



SCALA di 1: 500

Compilata dal

Geom. Giovanni Niccolini Dam.  
(Titolo, nome e cognome del tecnico)

Iscritto all'Albo dei Geometri della Provincia di Trieste

Firma Giovanni Niccolini

Data 8-9-40



00786509

Ultima planimetria in atti

