

# Pianta secondo piano

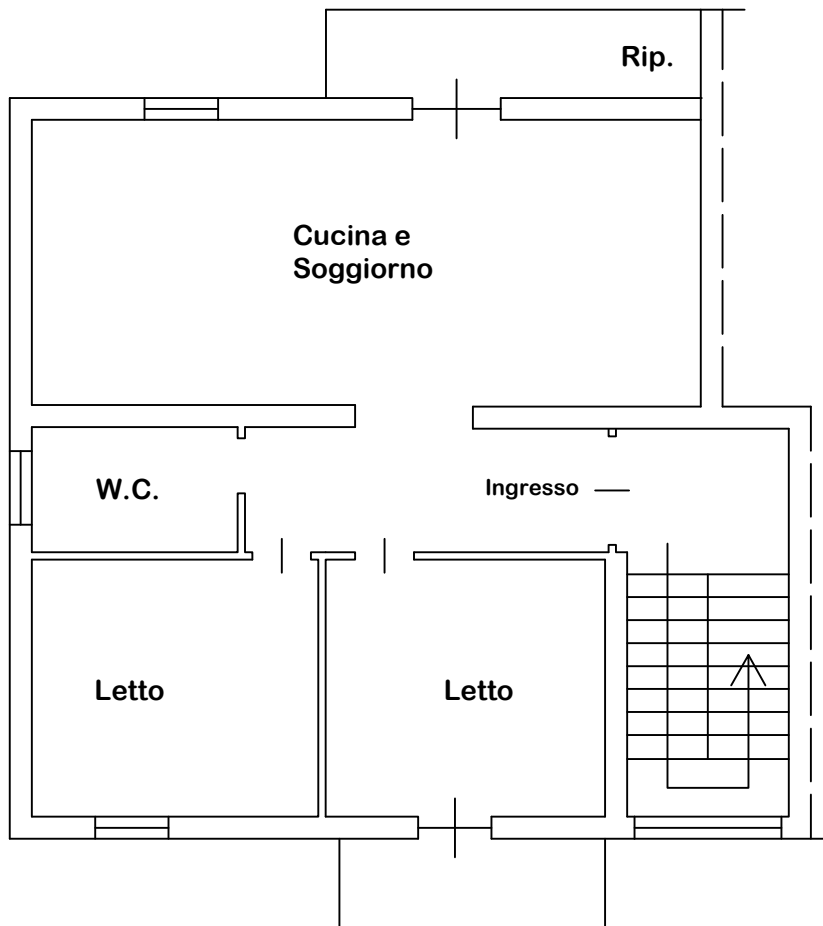

CTU: Ing. Nicola Acquafredda

Planimetria secondo piano: stato dei luoghi

RGE 324 / 2021 - Unità immobiliare sita in Palo del Colle, Corso Vittorio Emanuele, n. 156

MODULARIO  
F. rig. rend. 407



MINISTERO DELLE FINANZE  
DIREZIONE GENERALE DEL CATASTO E DEI SS.TT.EE.  
**CATASTO EDILIZIO URBANO** (RDL 13-4-1939, n. 652)

LIRE  
**250**

Planimetria di u.i.u. in Comune di PALO DEL COLLE via CORSO VITTORIO EMANUELE n. 152

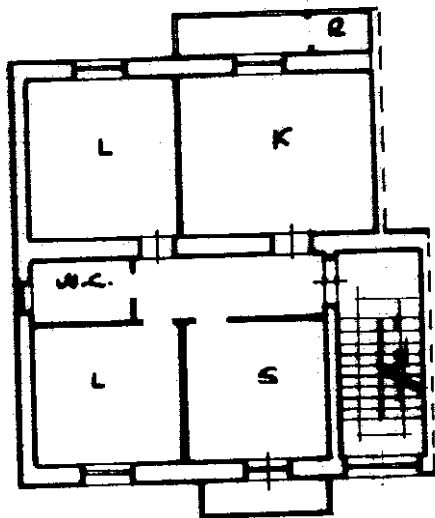

SECONDO PIANO (H=MT3.00)

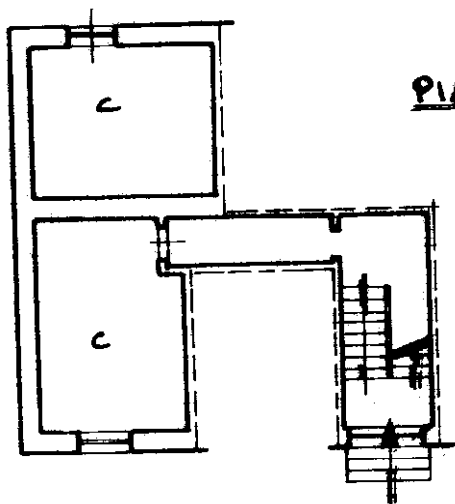

PIANO SEMINTERRATO (H=MT2.40)

*P. 4758*

ORIENTAMENTO



SCALA DI



06873103

Dichiarazione di N.C.   
Ultima planimetria in atti. Denuncia di variazione

Compilata dal GEOM. H. NATA  
(Titolo, cognome e nome)  
V. G. GIUSEPPE  
iscritto all'albo dei GEOMETRI  
della provincia di BA stampo richiesto 10/12/92  
data 10/12/92 Firma Geo. Giuseppe Nata

U.I.U. PALO DEL COLLE  
7E.29.0002R4  
N.C. LINEARICATO

Data presentazione: 16/12/1992 - Data: 15/11/2021 - n. T367407 - Richiedente: CQFNCL86E14A662D  
Totale schede: 10 Identificativi catastali  
F. 522 formato di acquisizione: A4(210x297) - stampo richiesto: A4(210x297)  
n. 4 sub. 4

Catasto del Fabbricati - Situazione al 15/11/2021 - Comune di PALO DEL COLLE (G29) - < Foglio: 10 - Particella: 522 - Subalterno: 4 >  
CORSO VITTORIO EMANUELE n. 156 piano: 2-S1 lotto: B;

Roma - Istituto Poligrafico e Zecca dello Stato - P.V.