

**Agenzia del Territorio  
CATASTO FABBRICATI  
Ufficio Provinciale di  
Bari**

Dichiarazione protocollo n. BA0548597 del 07/08/2007

Planimetria di u.i.u. in Comune di Adelfia

Strada Provinciale Adelfia Ceglie

civ.

Identificativi Catastali:

Sezione:  
Foglio: 3  
Particella: 260  
Subalterno: 5

Compilata da:  
Lacasella Vito  
Iscritto all'albo:  
Geometri

Prov. Bari

N. 2985

Scheda n. 1

Scala 1:200

PIANO TERRA H. 3.50

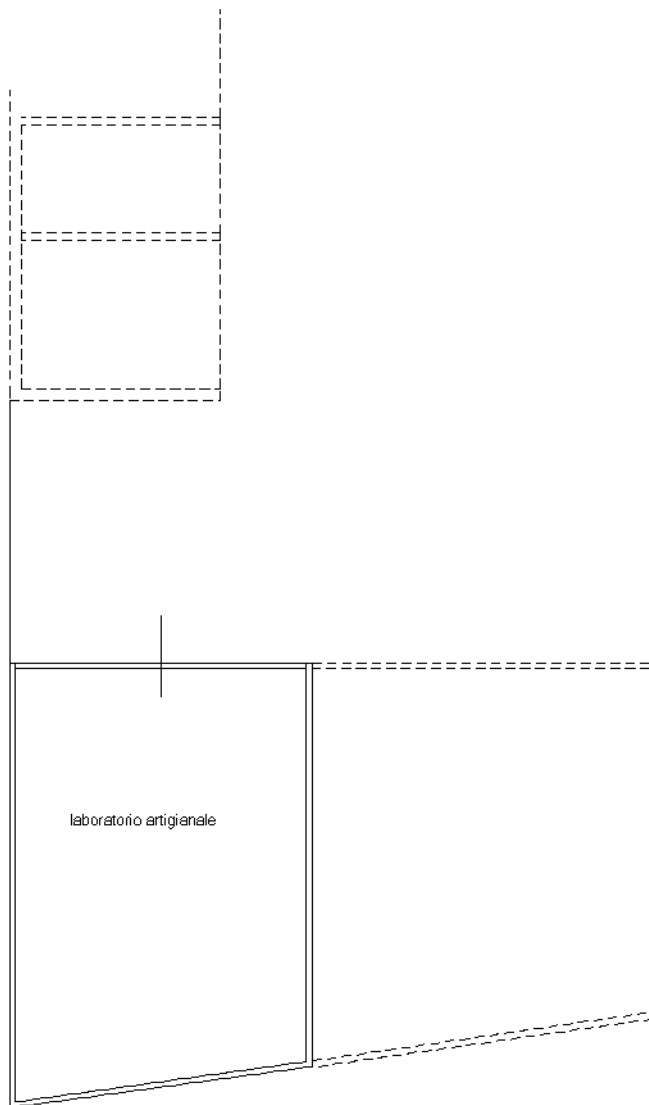

Ultima planimetria in atti



# Comune di Adelfia (BA)

COMMITTENTE

TRIBUNALE CIVILE DI BARI

LAVORO

PLANIMETRIA DI N. 2 LABORATORI ARTIGIANALI: FOGLIO N. 3 -  
PARTICELLA N. 260 - SUB 4 - 5 - SEZIONE B-B

RILIEVO

Il C.T.U.: Ing. ALESSANDRO MAIO

OGGETTO

ELABORATO GRAFICO ALLEGATO ALLA RELAZIONE D'UFFICIO  
N. DI R.G. Es. 33-2023 -

DATA:  
OTTOBRE 2023

AGGIORNAMENTO:

AGGIORNAMENTO:

SCALA:

- 1:1000     1:25000  
 1:200     1:500  
 1:100     1:50

TAVOLA:

A04

## PLANIMETRIA SUB 4 E 5

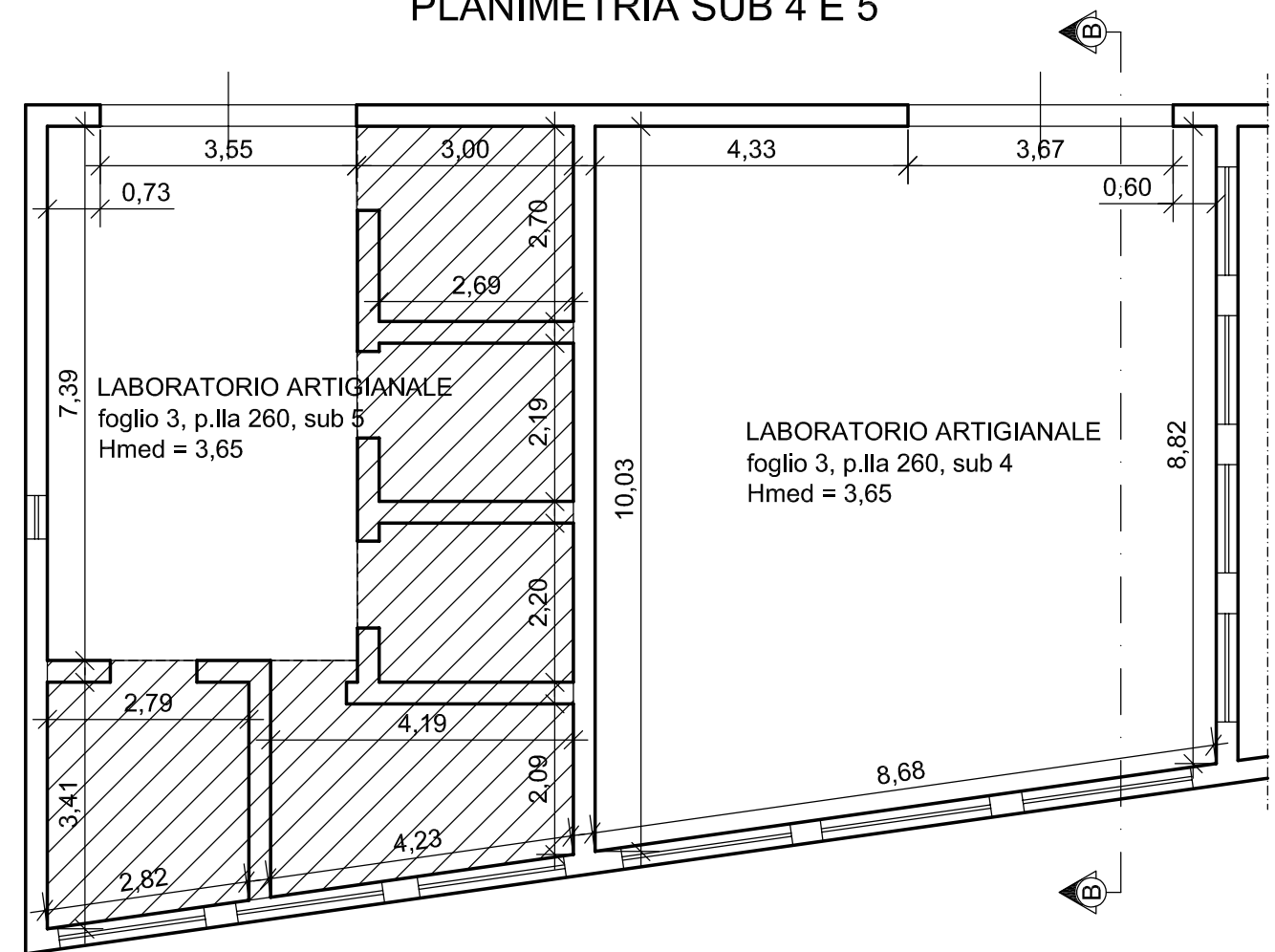

## SEZIONE B - B

