



**Arch. Maurizio Dalena**

**Via Selva di Fasano n.75 | 70013 Castellana Grotte**

**p.IVA 0719507722**

**tel: 3284648296 fax: 0809080264**

**mail: arch.mauriziodalena@gmail.com | pec: arch.mdalena@pec.it**

## **PLANIMETRIE CATASTALI**

Il presente documento è stato elaborato in base alle informazioni fornite dal cliente e non rappresenta una consulenza professionale. Per ulteriori informazioni, si prega di contattare l'architetto. Il presente documento è riservato e non deve essere distribuito o utilizzato in alcun modo senza il permesso scritto dell'architetto. Il presente documento è valido solo per il territorio italiano e non è valido per altri paesi. Il presente documento è valido solo per il territorio italiano e non è valido per altri paesi. Il presente documento è valido solo per il territorio italiano e non è valido per altri paesi.

**Agenzia delle Entrate**  
**CATASTO FABBRICATI**  
Ufficio Provinciale di  
**Bari**

Dichiarazione protocollo n. BA0329663 del 18/11/2015

Planimetria di u.i.u. in Comune di Sannicandro Di Bari

Contrada Calambra

civ. SC

Identificativi Catastali:

Sezione:

Foglio: 17

Particella: 144

Subalterno: 4

Compilata da:

Conserva Francesco

Iscritto all'albo:

Geometri

Prov. Bari

N. 2820

Scheda n. 2

Scala 1:500

Catasto dei fabbricati - Situazione al 04/07/2016 - Comune di SANNICANDRO DI BARI (1053) - Foglio: 17 - Particella: 144 - Subalterno: 4

CONTRADA CALAMBRA n. SC piano: S1-T.

PIANO TERRA (RIALZATO)

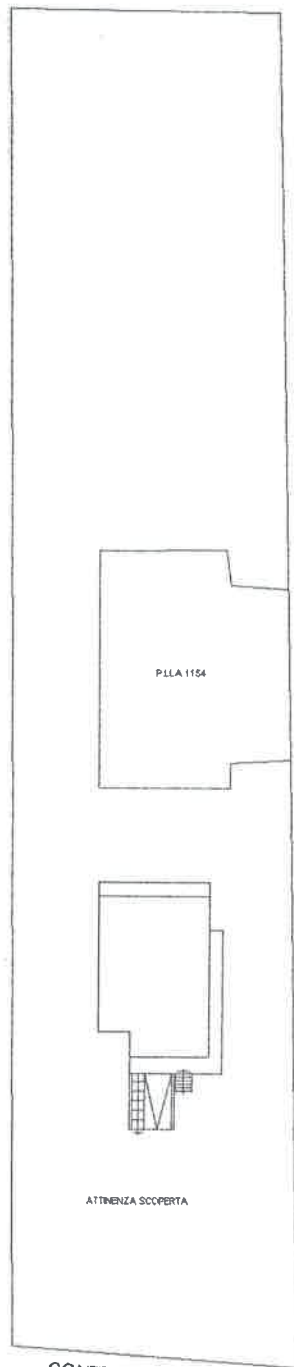

10 metri



Ultima planimetria in atti

**Agenzia delle Entrate**  
**CATASTO FABBRICATI**  
Ufficio Provinciale di  
Bari

Dichiarazione protocollo n. BA0329663 del 18/11/2015

Planimetria di u.i.u. in Comune di Sannicandro Di Bari

Contrada Calambra

civ. SC

Identificativi Catastali:

Sezione:

Foglio: 17

Particella: 144

Subalterno: 4

Compilata da:

Conserva Francesco

Iscritto all'albo:  
Geometri

Prov. Bari

N. 2820

Scheda n. 1

Scala 1:200

PIANO TERRA (RIALZATO)  
H=2.85

PIANO INTERRATO (SEMINTERRATO)  
H=2.70

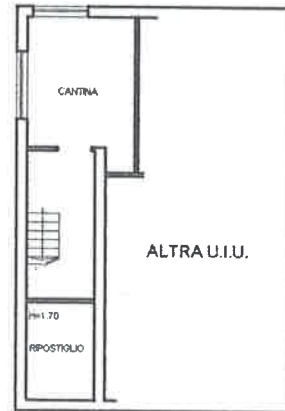
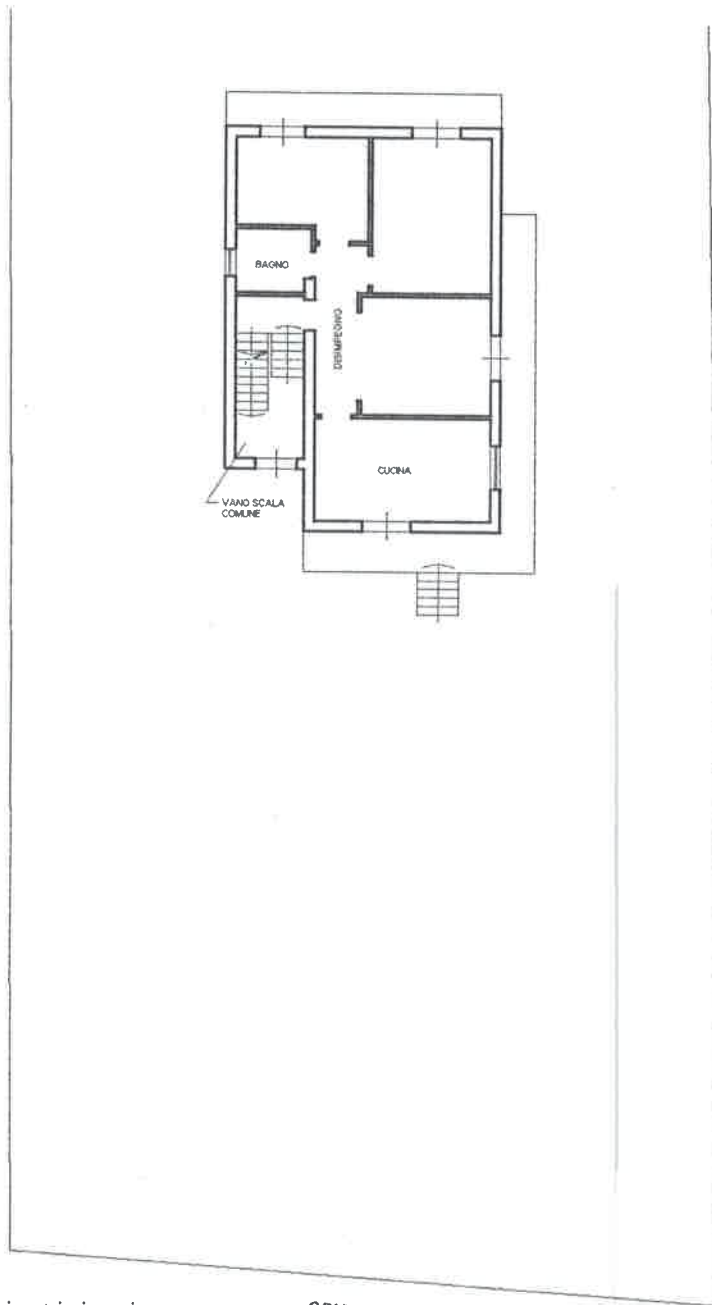

10 metri

CONTRADA CALAMBRA

Ultima planimetria in atti



Catasto dei Fabbricati - Situazione al 04/07/2016 - Comune di SANNICANDRO DI BARI (053) - < Foglio: 17 - Particella: 144 - Subalterno: 4 >

MODULARIO  
F. rig. rend. 697



MINISTERO DELLE FINANZE  
DIREZIONE GENERALE DEL CATASTO E DEI SS.TT.EE.  
**CATASTO EDILIZIO URBANO** (RD. 13-4-1939, n. 652)

MOD. BN (CEU)

LIRE  
250

Planimetria di u.i.u. in Comune di **SANNICANDRO** via **CONTRADA COLAMBRA** CIV. N. **11**

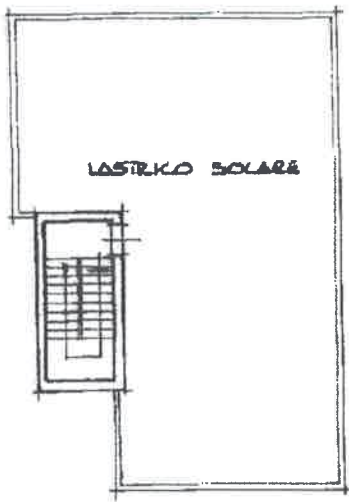

10 metri

ORIENTAMENTO

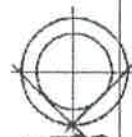

SCALA DI 1:200

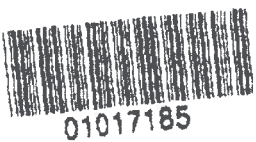

*P. 3617*

RISERVATO ALL'UFFICIO

Dichiarazione di N.C.   
Denuncia di variazione

Compilata dal **GEOMETRA**  
(Titolo, cognome e nome)  
**CONSERVA FEDRUSCO**

Data presentazione: 07/08/1991 - Data: 04/07/2016 - n. T250631 - Richiedente: DLNMRZ84C31C975B

Totale schede: 1 - Formato di acquisizione: A4(210x297) - Formato stampa richiesto: A4(210x297)

n. **122** sub. **2**

data **06.08.91** Firma **Federico Conserva**

Catasto dei Fabbricati - Situazione al 04/07/2016 - Comune di SANNICANDRO DI BARI (1053) - < Foglio: 17 - Particella: 144 - Subalitemo: 2 >  
VIA CALAMBRA, PIANO QUAD. P.V.

**Agenzia delle Entrate**  
**CATASTO FABBRICATI**  
Ufficio Provinciale di  
**Bari**

Dichiarazione protocollo n. BA0329663 del 18/11/2015

Planimetria di u.i.u. in Comune di Sannicandro Di Bari

Contrada Calambra

civ. SC

Identificativi Catastali:

Sezione:

Foglio: 17

Particella: 144

Subalterno: 5

Compilata da:

Conserva Francesco

Iscritto all'albo:

Geometri

Prov. Bari

N. 2820

Scheda n. 1

Scala 1:200

PIANO INTERRATO (SEMINTERRATO)  
H=2.70

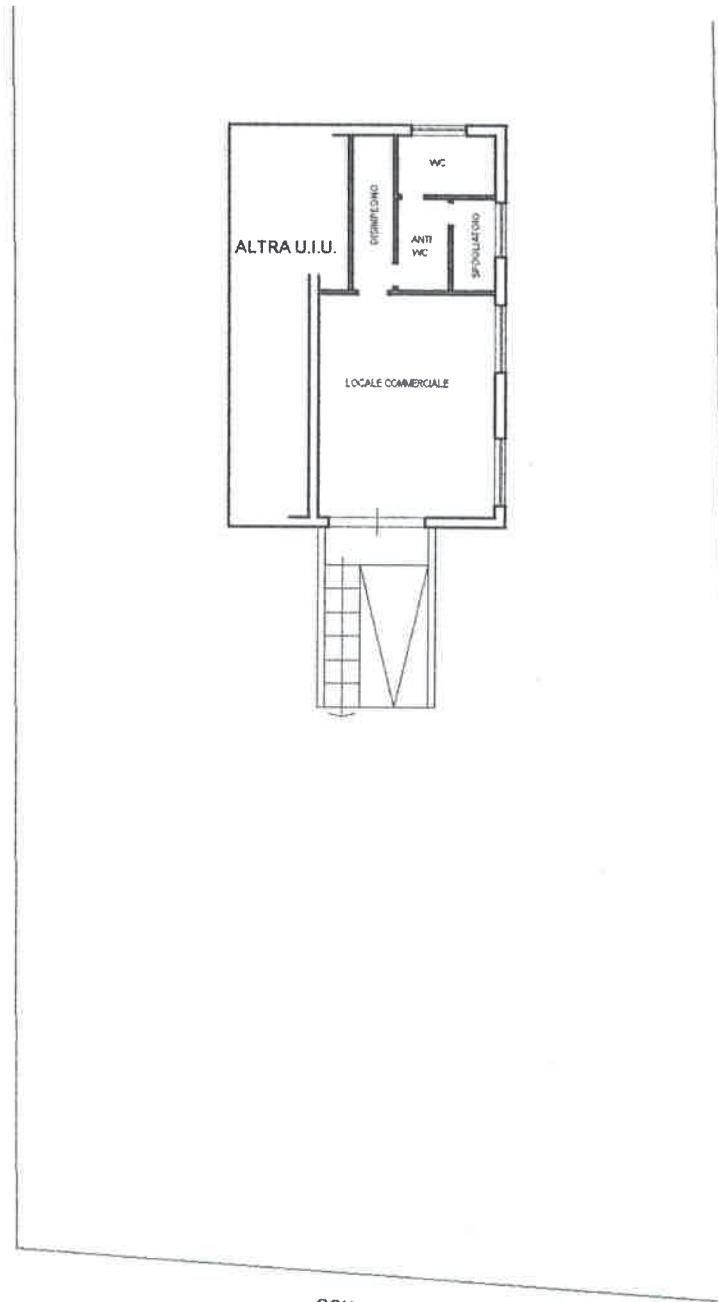

CONTRADA CALAMBRA



Catasto dei Fabbricati - Situazione al 04/07/2016 - Comune di SANNICANDRO DI BARI (053) - < Foglio: 17 - Particella: 144 - Subalterno: 5 >  
CONTRADA CALAMBRA n. SC piano: S1;

Ultima planimetria in atti

Data: 04/07/2016 - n. T250635 - Richiedente: DLNMRZ84C31C975B

Totale schede: 1 - Formato di acquisizione: A4(210x297) - Formato stampa richiesto: A4(210x297)