

**Agenzia del Territorio**  
**CATASTO FABBRICATI**  
Ufficio Provinciale di  
**Bari**

Dichiarazione protocollo n. BA0396154 del 27/10/2005

Planimetria di u.i.u. in Comune di Casamassima

Via Fermi Enrico

civ. SNC

Identificativi Catastali:

Sezione:

Foglio: 23

Particella: 1196

Subalterno: 16

Compilata da:

Di Corrado Vito Stefano

Iscritto all'albo:  
Geometri

Prov. Bari

N. 2770

Scheda n. 1

Scala 1:200

### PIANO TERRA ( Rialzato) h=2.70 mt

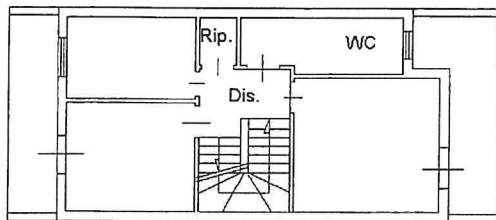
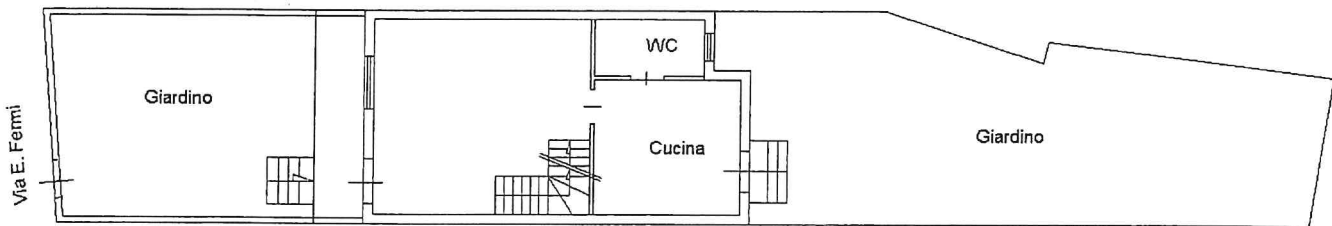

### PRIMO PIANO h = 2.70 mt

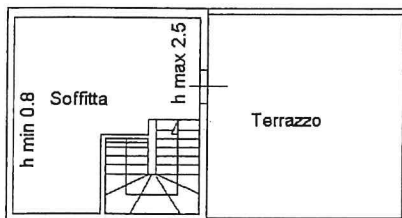

### SECONDO PIANO h 2.70 mt

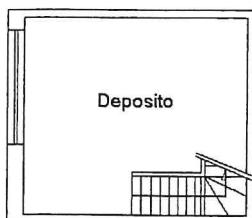

### PIANO SEMINTERRATO h 2.85 mt

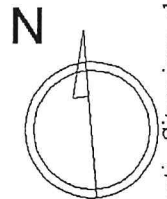

Catasto dei Fabbricati - Situazione al 10/10/2019 - Comune di CASAMASSIMA (B923) - < Foglio: 23 Particella: 1196 - Subalterno 16 >  
VIA ENRICO FERMI SNC piano: T-1-2-S1;

MODULARIO  
F. rig. rend. 497



MINISTERO DELLE FINANZE  
DIPARTIMENTO DEL TERRITORIO  
**CATASTO EDILIZIO URBANO** (RDL 13-4-1939, n. 652)

MOD. BN

LIRE  
500

Planimetria di u.i.u. in Comune di CASAMASSIMA via COPERNICO civ. N.C.

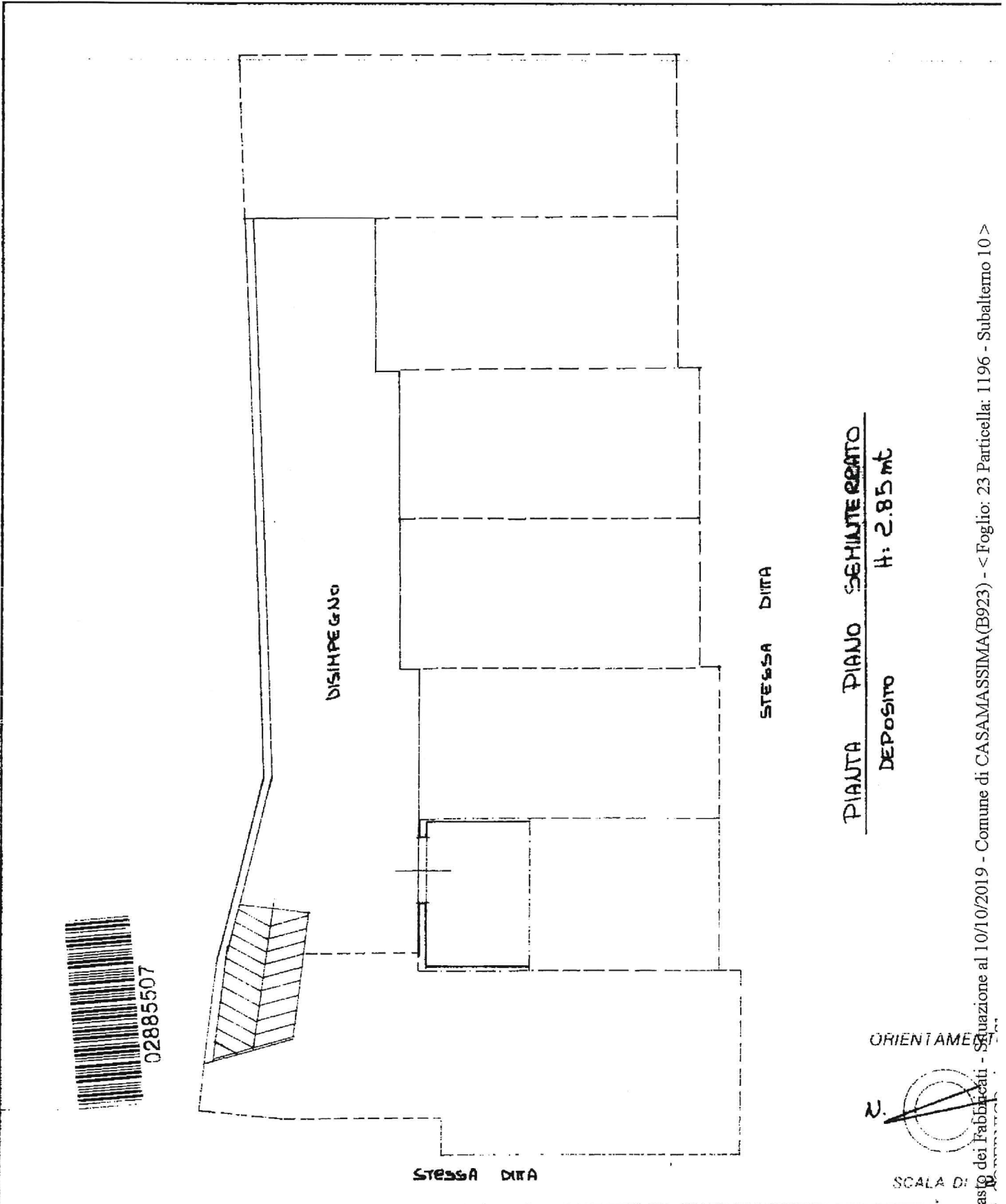

PIANTA PIANO SCHIATTO DEPOSITO  
H: 2.85 mt

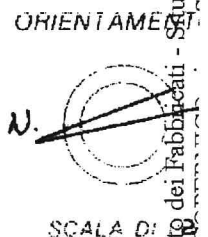

Dichiarazione di N.C.   
Denuncia di variazione

Compilata da  
Titolo cognome o nome:  
**GEOM. GIUSEPPE VALENZANO**

RISERVATO ALL'UFFICIO

Catasto dei Fabbricati - Situazione al 10/10/2019 - Comune di CASAMASSIMA(B923) - < Foglio: 23 Particella: 1196 - Subaltemo 10 >

# PIANTA PIANO SEMINTERRATO (H= M.2,85)

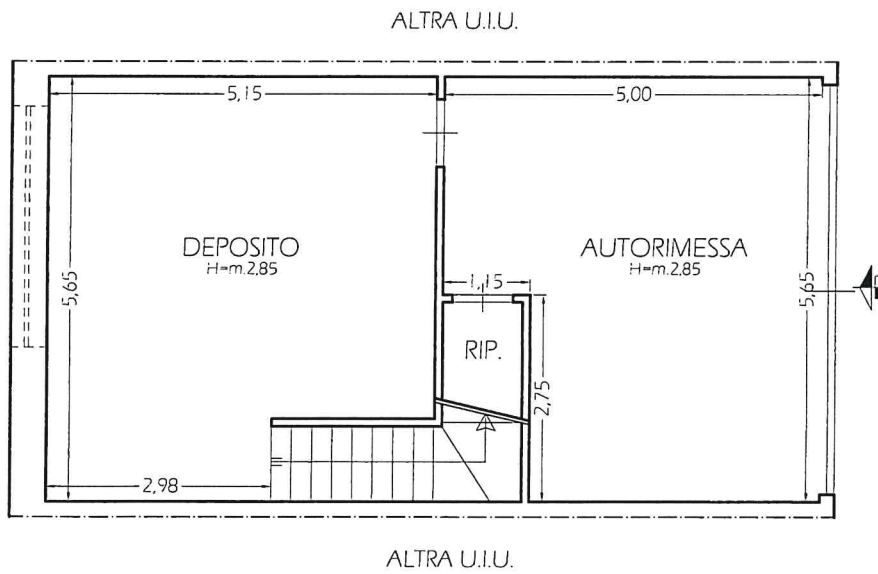

Geometra  
NICOLA  
MADARO  
Sammichele di Bari

collegio dei geometri  
della provincia di Bari

ISCRIZ. ALBO N° 1195

*Nicola Madaro*



Scala 1:100



Firmato Da: MADARO NICOLA Emesso Da: ARUBAPEC S.P.A. NG CA 3 Serial#: 51518a3b733a8827a070b454f2a19019

# PIANTA PIANO RIALZATO (H= M.2,70)

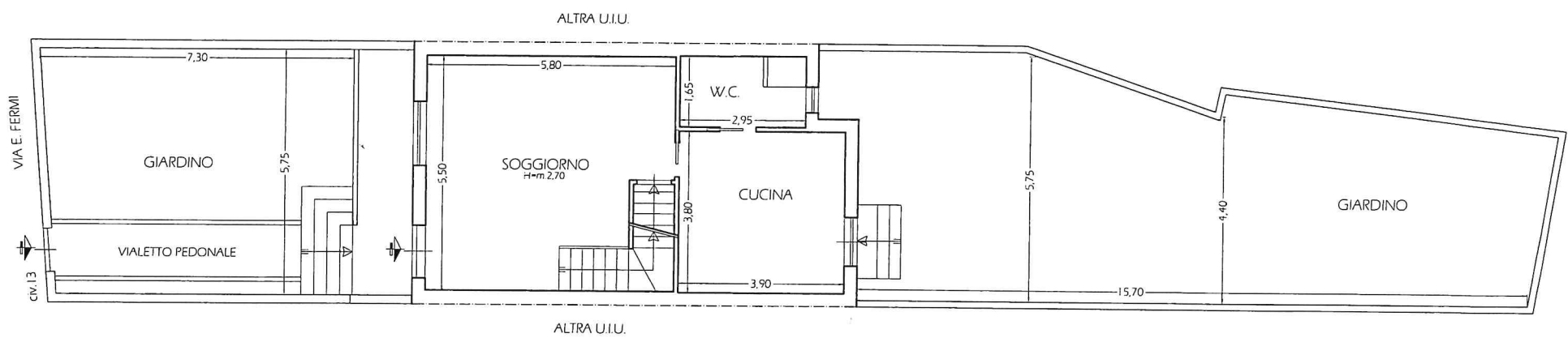

Geometra  
**NICOLA  
MADARO**  
Seamichiole di Bari  
collegio dei geometri  
della provincia di Bari  
ISCRIZ. ALBO N° 1196  
*M. Madaro*



Scala 1:100

# PIANTA PIANO PRIMO

(H= M.2,70)

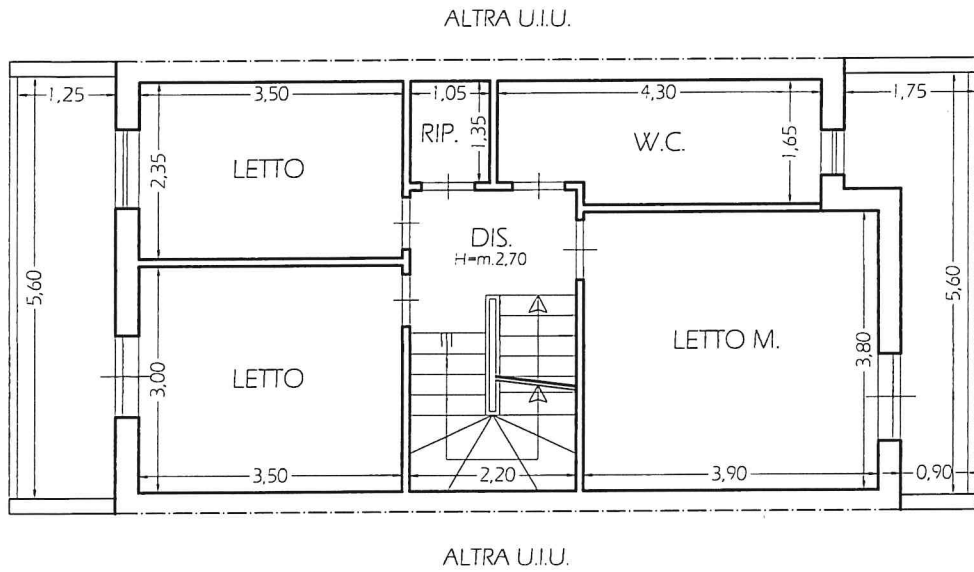

Geometra  
NICOLA  
MADARO  
Sammichele di Bari

collegio dei geometri  
della provincia di Bari

ISCRIZ. ALBO N° 1195

*M. Madaro*



Scala 1:100

# PIANTA PIANO SECONDO (H= M.2,70)

ALTRA U.I.U.

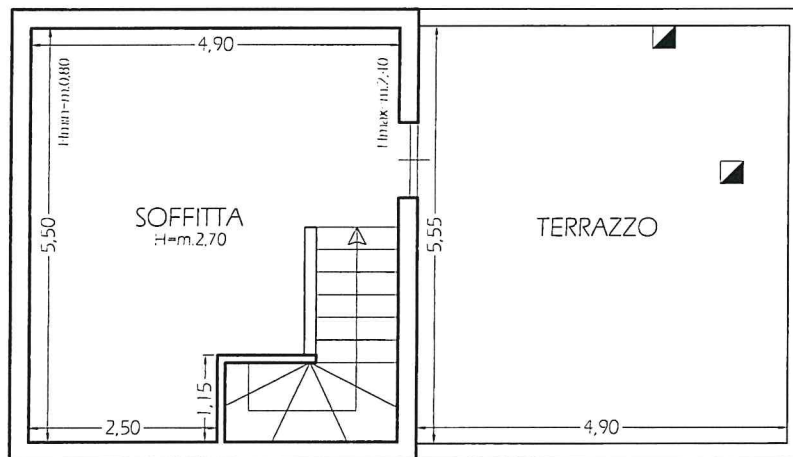

ALTRA U.I.U.

Geometra  
NICOLA  
MADARO  
Gammichele di Bari

collegio dei geometri  
della provincia di bari

ISCRIZ. ALBO N° 1195

*M. Madaro*



Scala 1:100