

**Agenzia del Territorio  
CATASTO FABBRICATI  
Ufficio Provinciale di  
Bari**

Dichiarazione protocollo n. BA0224441 del 07/06/2012

Planimetria di u.i.u. in Comune di Turi

Via Villafranca

civ. 9-12

Identificativi Catastali:

Sezione:

Foglio: 21

Particella: 1341

Subalterno: 4

Compilata da:  
Lonigro Michele

Iscritto all'albo:  
Geometri

Prov. Bari

N. 2725

Scheda n. 1

Scala 1:200

**PIANO TERRA**

H. 4,00 MI

P.Ila 993

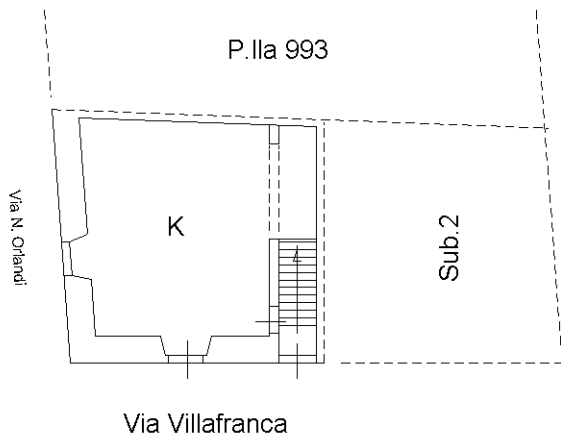

**PIANO PRIMO**

H. 3,00 MI

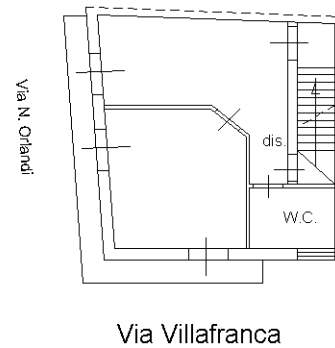

**PIANO SECONDO**

H. 2,30 MI

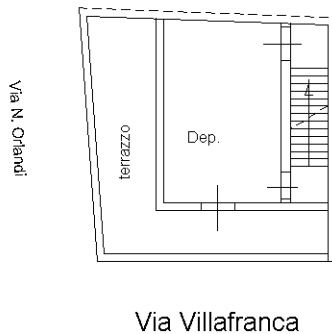

**Lastrico Solare**

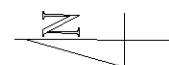
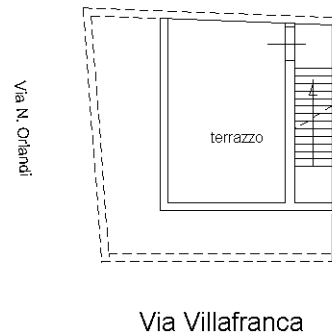

Ultima planimetria in atti

