

Tribunale Ordinario di Bari
Seconda Sezione Civile-Ufficio Esecuzioni Immobiliari
Proc. Es. n° 272/2021 nei confronti di

LOTTO N° 1
ALLEGATO N° 1

Lastrico solare di copertura dell'edificio condominiale residenziale sito in Monopoli alla via G. Antonelli civico 6

Ill.mo Sig. G.E. Dr.ssa Marina Cavallo

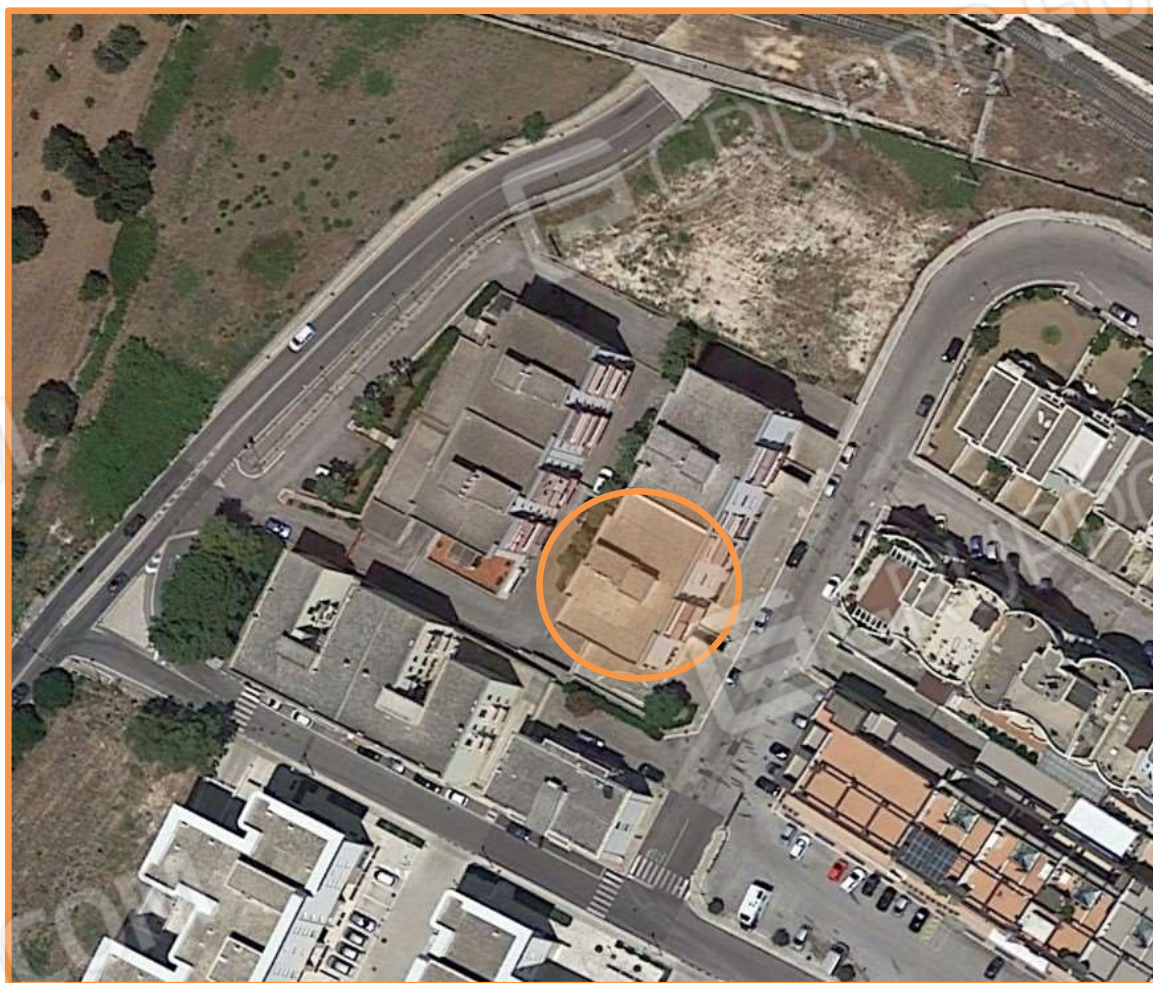

(Ortofoto estratta dal sito proprietario Google Earth, e rimaneggiata con sw Ms Office Word. Localizzazione del bene immobile pignorato)

Raccolta di nn° 6 fotografie illustrative lo stato dei luoghi del lastrico solare di copertura dell'edificio sito in Monopoli con accesso dal civico 6 di via G. Antonelli.

Il C.T.U.

Ing. Luigi Cea

Ing. Luigi Cea 70123 Bari Corso Mazzini n° 53 - cell. +39 335 6277500
p.e.c.: luigi.cea1788@pec.ordingbari.it



FOTO n° 1. Monopoli.
Edificio con accesso dal civico 6 di via G. Antonelli.
L'unità immobiliare staggita costituisce il lastrico solare di copertura dell'edificio condominiale pluripiano visibile in primo piano.



FOTO n° 2. Lastrico solare dell'edificio con accesso dal civico 6 di via G. Antonelli.
Vista del torrino scala e del torrino ascensore, verso la direzione est.



FOTO n° 3. Come foto n° 2.
Vista verso la direzione nord.



FOTO n° 4. Come foto n° 2 - 3.
Vista della parte retrostante il torrino, verso la direzione est.



FOTO n° 5. Come foto nn° 2-3-4.
Vista della porzione nord-est del lastrico solare.



FOTO n° 6. Come foto n° 5.-
Vista della porzione sud-est.
In secondo piano è visibile il torrino scala del contiguo edificio con accesso dal civico 8 di via Antonelli..