

MODULARIO
F. rig. rend. 487



MINISTERO DELLE FINANZE
DIREZIONE GENERALE DEL CATASTO E DEI SS.TT.EE.
CATASTO EDILIZIO URBANO (RDL 13-4-1939, n. 652)

MOD. BN (CEU)

LIRE
250

Planimetria di u.i.u. in Comune di MONOPOLI via C.DA BAIONE civ. 10

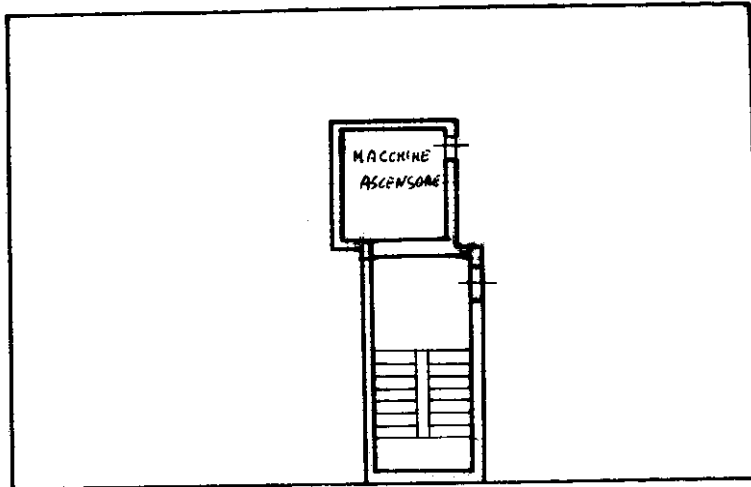

LASTRICO SOLARE
PIANO QUARTO

012392

ORIENTAMENTO

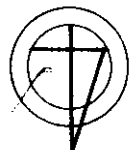

SCALA DI 1:200



06452452

Dichiarazione di N.C.
Ultima planimetria in atti
Denuncia di variazione

Compilata dall'ING. DOMIO GIOVANNI
(Titolo, cognome e nome)

Data presentazione: 26/06/1992 - Data: 13/11/2021 - n. T27790 - Richiedente: CEALGU48L07A662Q
Totale superficie di acquisto: 10 m² (di cui 10 m² di area di pertinenza) - Formato stampa richiesto: A4 (210x297)

F. 10
n. 661 sub. 38

della provincia di BARI n. 2855
data 17.06.1992 Firm. Domio Giovanni

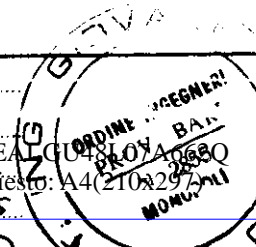

CONSERVATORIO A.L. UFFICIO BARI
N.C.E.U.
26.0692 062635
L'INCARICATO

Catasto dei Fabbricati - Situazione al 13/11/2021 - Comune di MONOPOLI (F376) - < Foglio: 10 - Particella: 661 - Subalterno: 38 - CONTRADA BAIONE piano: 4 scala: B;