

MODULARIO
F. rig. rend. 407



MINISTERO DELLE FINANZE
DIREZIONE GENERALE DEL CATASTO E DEI SS.TT.EE.
CATASTO EDILIZIO URBANO (RDL 13-4-1939, n. 652)

MOD. **BN** (CEU)

LIRE
250

Planimetria di u.i.u. in Comune di MONOPOLI via C. DA BAIONE civ. 10

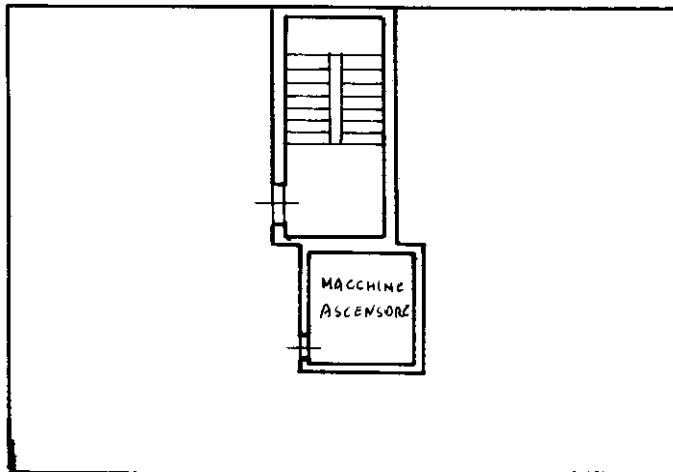

LASTRICO SOLARE
PIANO QUINTO



06452072

ORIENTAMENTO

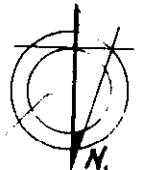

SCALA DI 1:200

912392

Ultima planimetria in atti
Dichiarazione di N.C.
Denuncia di variazione
Data presentazione: 26/06/1992 - Data: 13/11/2021 - n. T27789 - Richiedente: CEALGU48L07A662Q
Totale schede catastali di acquisizione: 10 (di cui 10 in corso di acquisizione)
F. 10
n. 667 sub. 35

Compilata dal ING. DOMENICO GIOVANNI
(Titolo, cognome e nome)
Stampa richiesto: A4 (210x297)
della provincia di BARI n. 2855
data 17.06.1992 F.lli Di Lorenzo

RISERVATO ARCHIVIO
CATASTO
06452072
L'INCARICATO

CATASTO DEI FABBRICATI - Situazione al 13/11/2021 - Comune di MONOPOLI (F376) - < Foglio: 10 - Particella: 667 - Subalterno: 35 >
CONTRADA BAIONE piano: 5 scala: A