

Comune: SANTERAMO IN COLLE  
Foglio: 56  
Richiedente: RUSSO  
Scala originale: 1:2000  
Dimensione cornice: 534.000 x 378.000 metri  
Prot. n. BA0124963/2013  
19-Apr-2013 11:56



*AL* *U. G. L. P. A. 3*  
*Il Finziario Medico*  
*(Dott. ...)*

**STUDIO TECNICO DI INGEGNERIA CIVILE**  
 Via Pio XII, 8 70020 Cassano delle Murge (Bari)  
 tel 080763312 fax 080768546

# COMUNE DI SANTERAMO IN COLLE Provincia di -Bari-

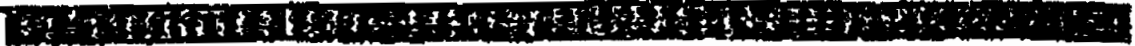

**PROGETTO DI UN CENTRO TURISTICO  
 POLIFUNZIONALE**

AUSL BA/3  
 DIREZIONE REGIONALE  
 SANITA'  
 PIAZZA  
 GIO. G. TRINICCI  
 70121 BARI  
 Giuseppe T...

VIA ALESSANDRIELLO SANTERAMO IN COLLE (BARI)

TAV. n.	VARIANTE di ubicazione dei manufatti all'interno del lotto oggetto dell'accordo di programma di cui al decreto del Presidente della Giunta Regionale e variazioni di dimensioni	
1	PIANTE - PROSPETTI - SEZIONI - PISCINA LOPERTA	
	scale 1:100	
	rev	
COMMITTENTI		FOREDIL snc Via Dei Mille, 16 70020 SANTERAMO IN COLLE (BA) Tel. 080 339 3038-48 P. IVA 03396270724
PROGETTISTI	ING. Michele Pascale	
DIR LAVORI ARCHITETTO/CO	GEOM. G. FRE TORESE	
IMPRESA		

# PIANTA PIANO ZERO SCALA 1:1.00

43,15

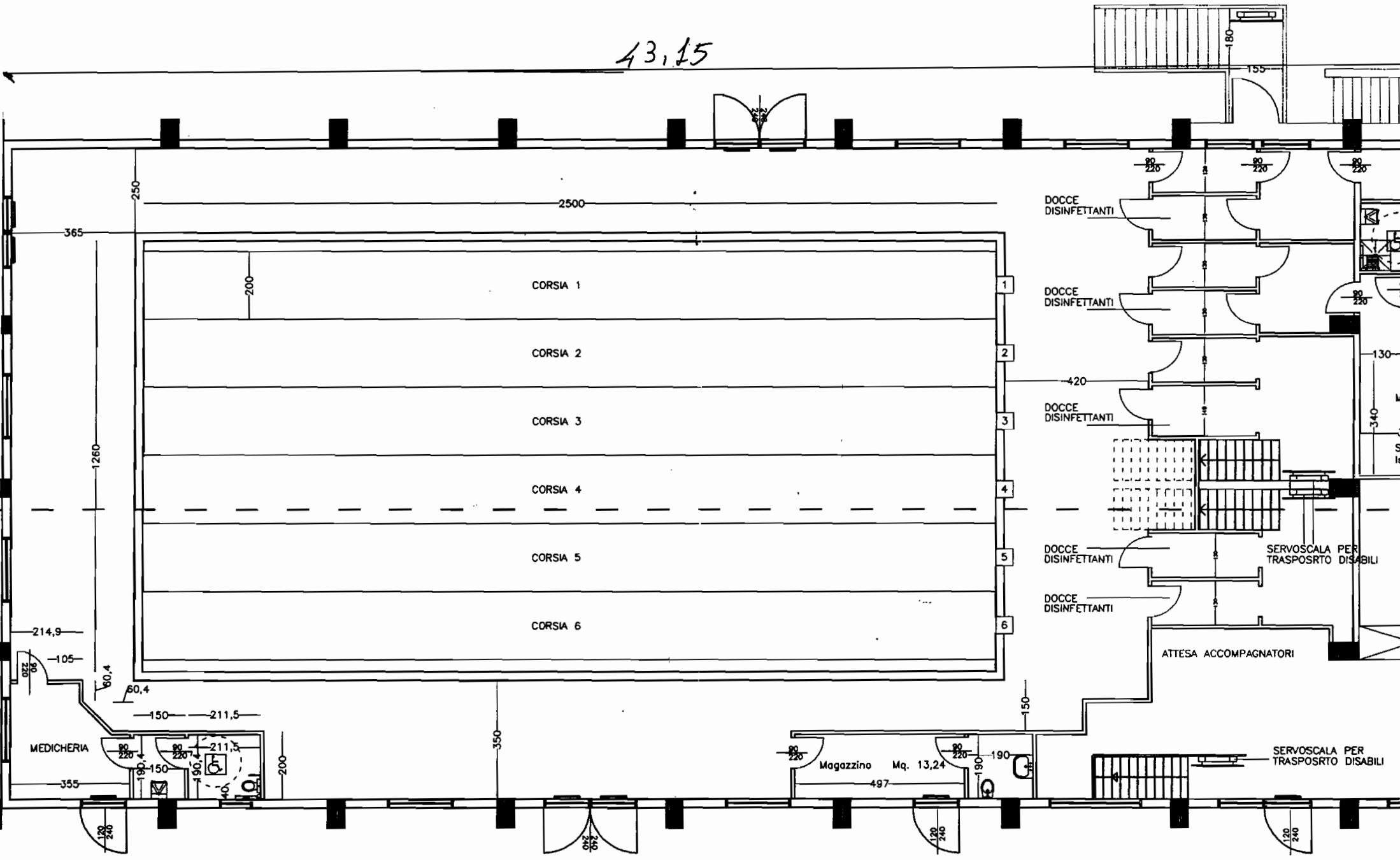

# PIANTA PIANO INTE

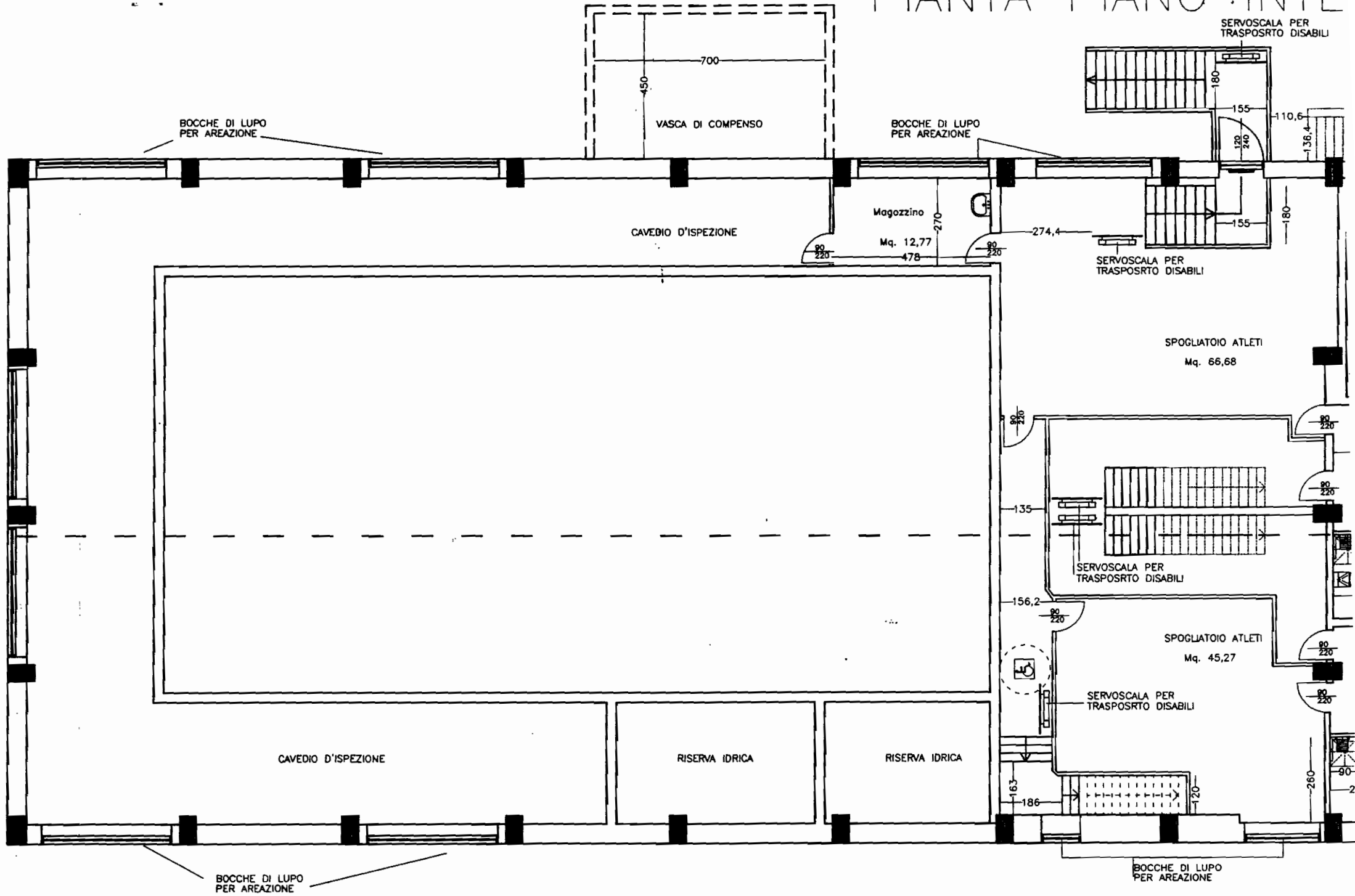

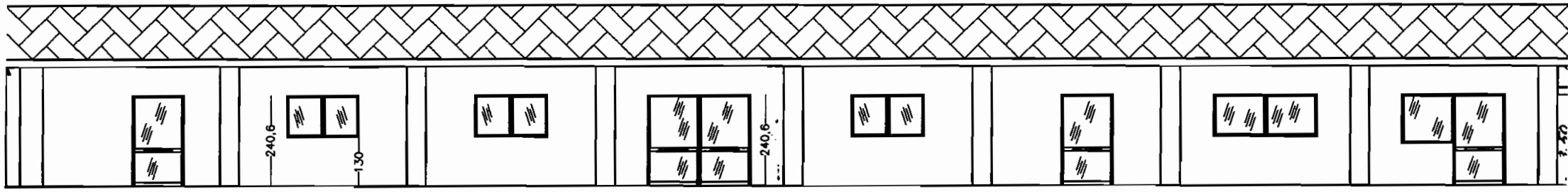

PROSPETTO LATO INGRESSO

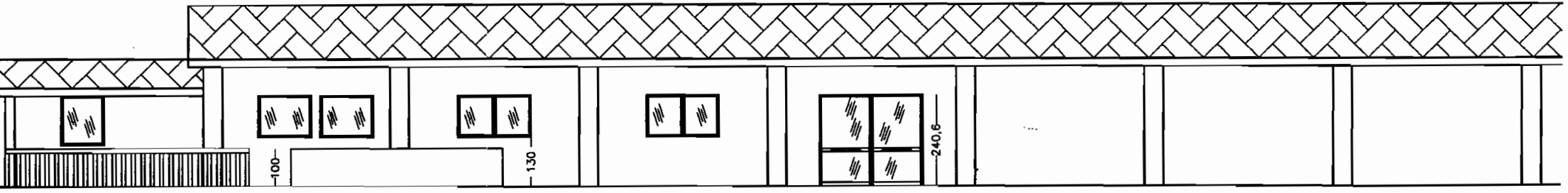

PROSPETTO LATERALE

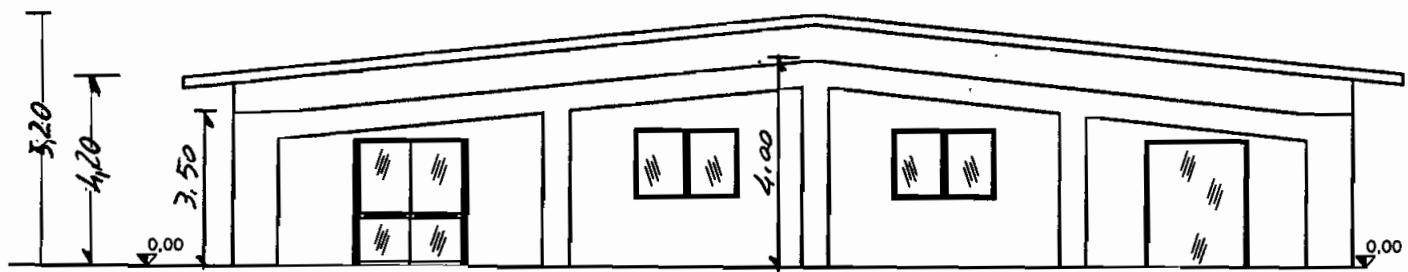

PROSPETTO POSTERIORE

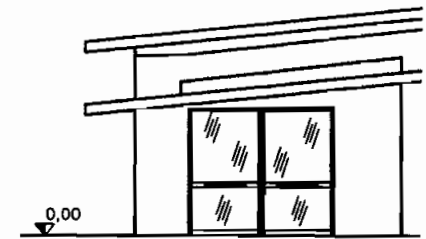

PROSPET

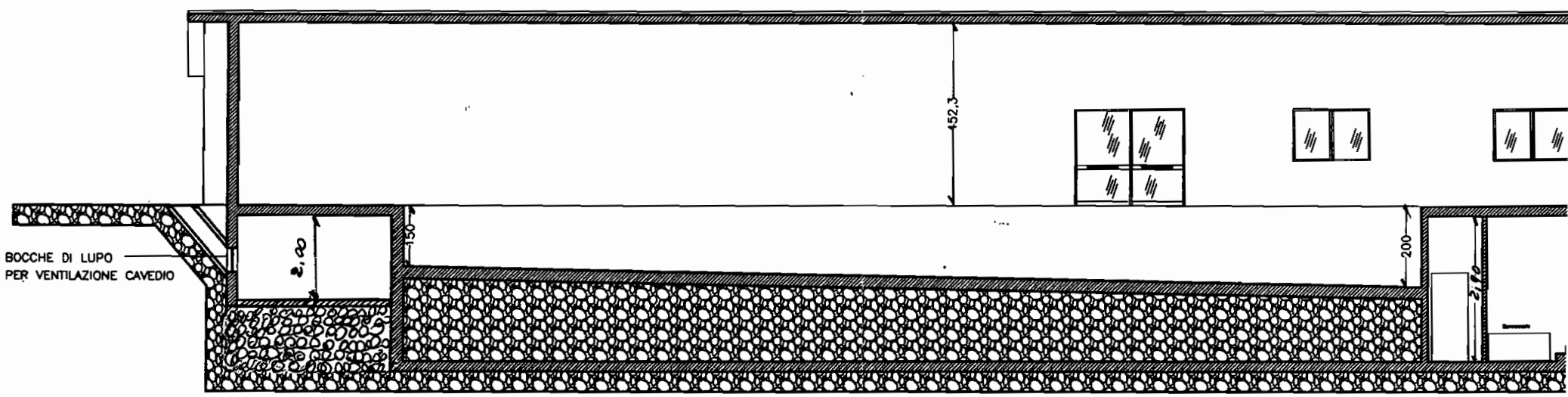

SEZIONE A-A

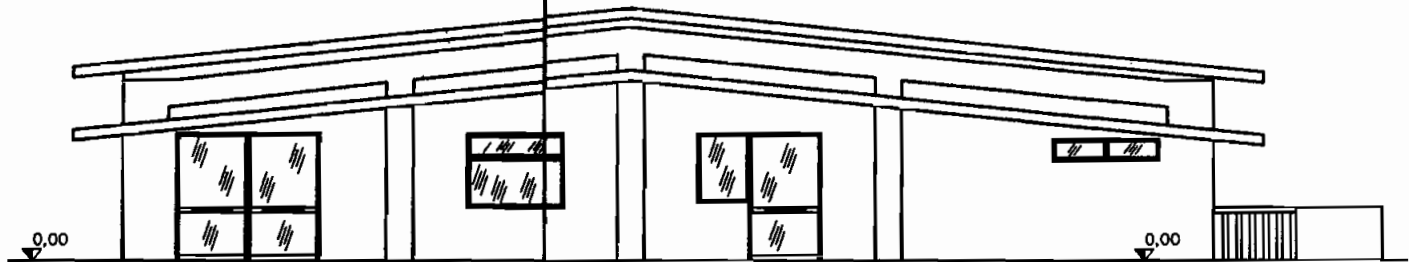
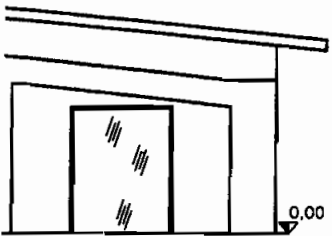

PIÙ

PROSPETTO LATO SPOGLIATOI

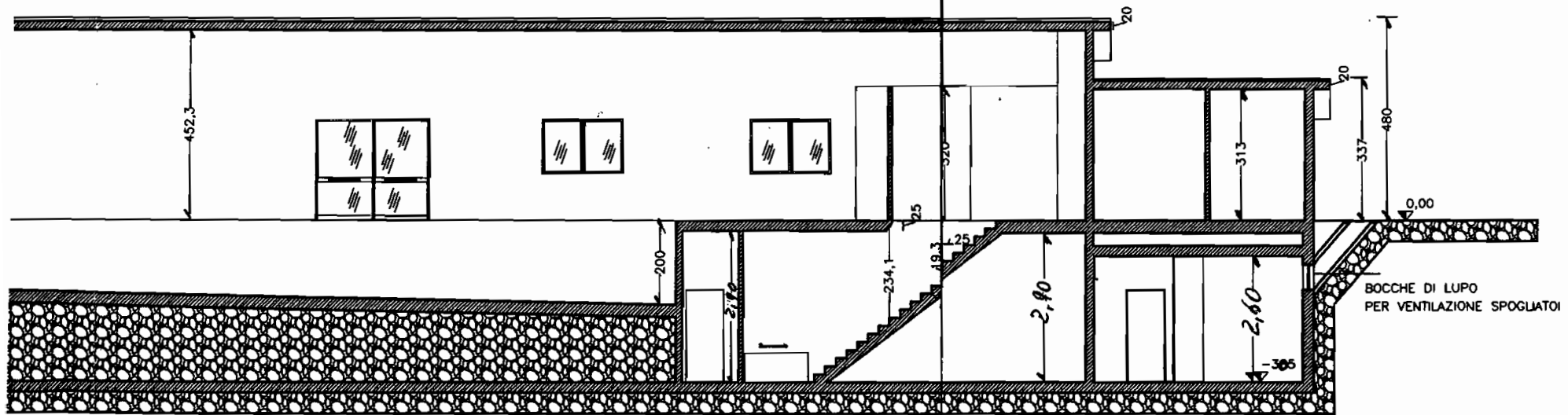

SEZIONE A-A



Comune di Santeramo in Colle  
Provincia di Bari

**ORIGINALE.**

Piante allegate alla D.I.A. in Sanatori



ALLEGATO GRAFICO N. 3/3  
ALLA  
PERMESSO DI COSTRUIRE N. \_\_\_\_\_  
DEL 25/09/06 N. n. 13059

Committente:



Il Tecnico  
Geom. Giuseppe Mastandrea

Via dei Mille, 16  
70029 Santeramo in Colle

Progettista:  
Geometra Giuseppe Forese



Tavola: 3      SCALE 1:100  
Piante, prospetti e sezione piscina

PIANO TERRA Scala 1:100



# PIANTA PIANO INIERRATO SCALA 1:100

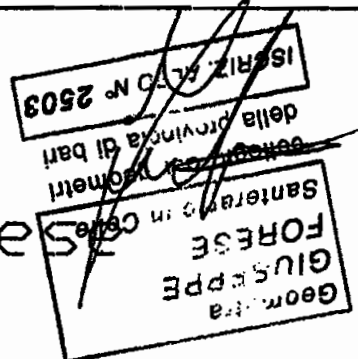
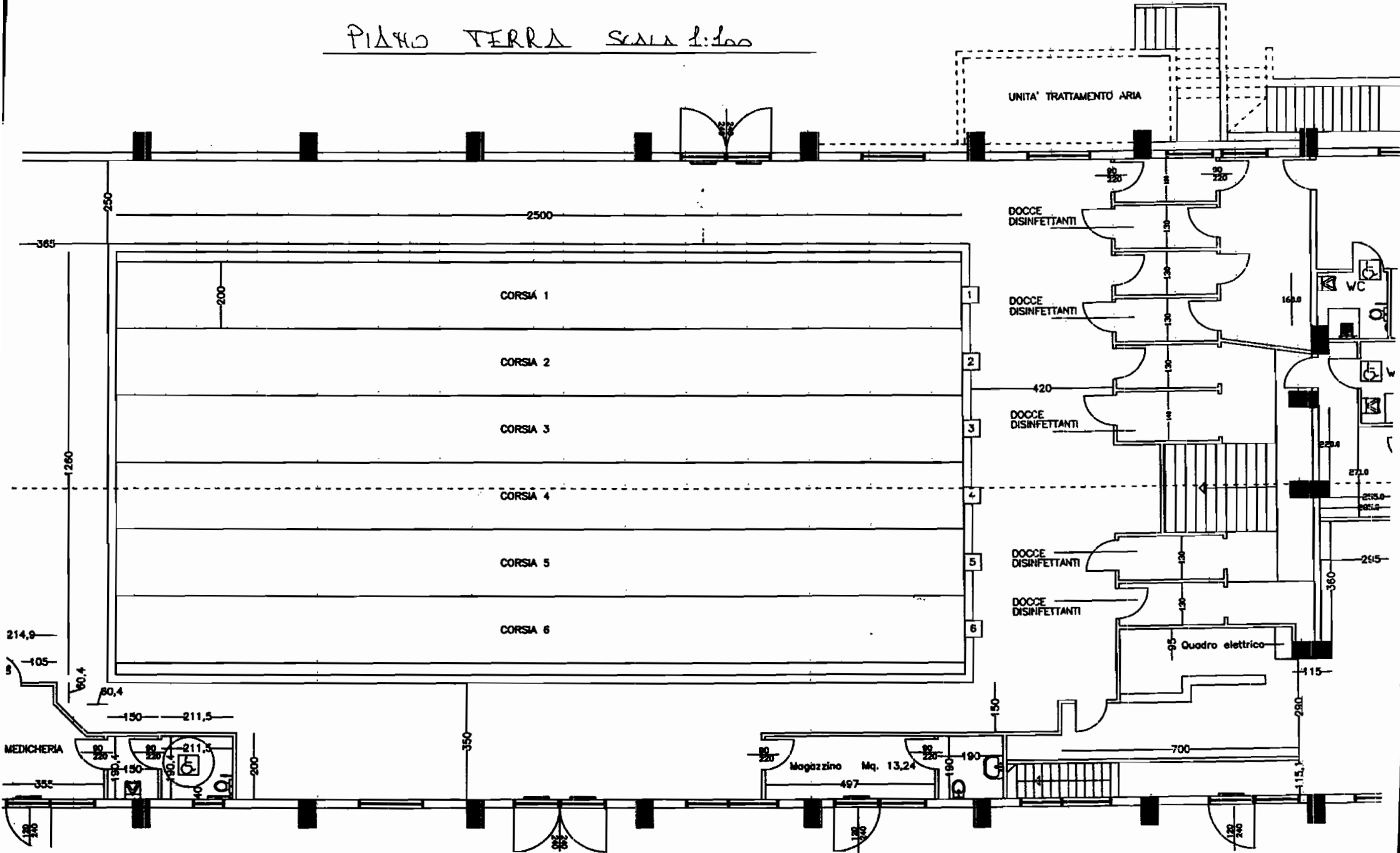
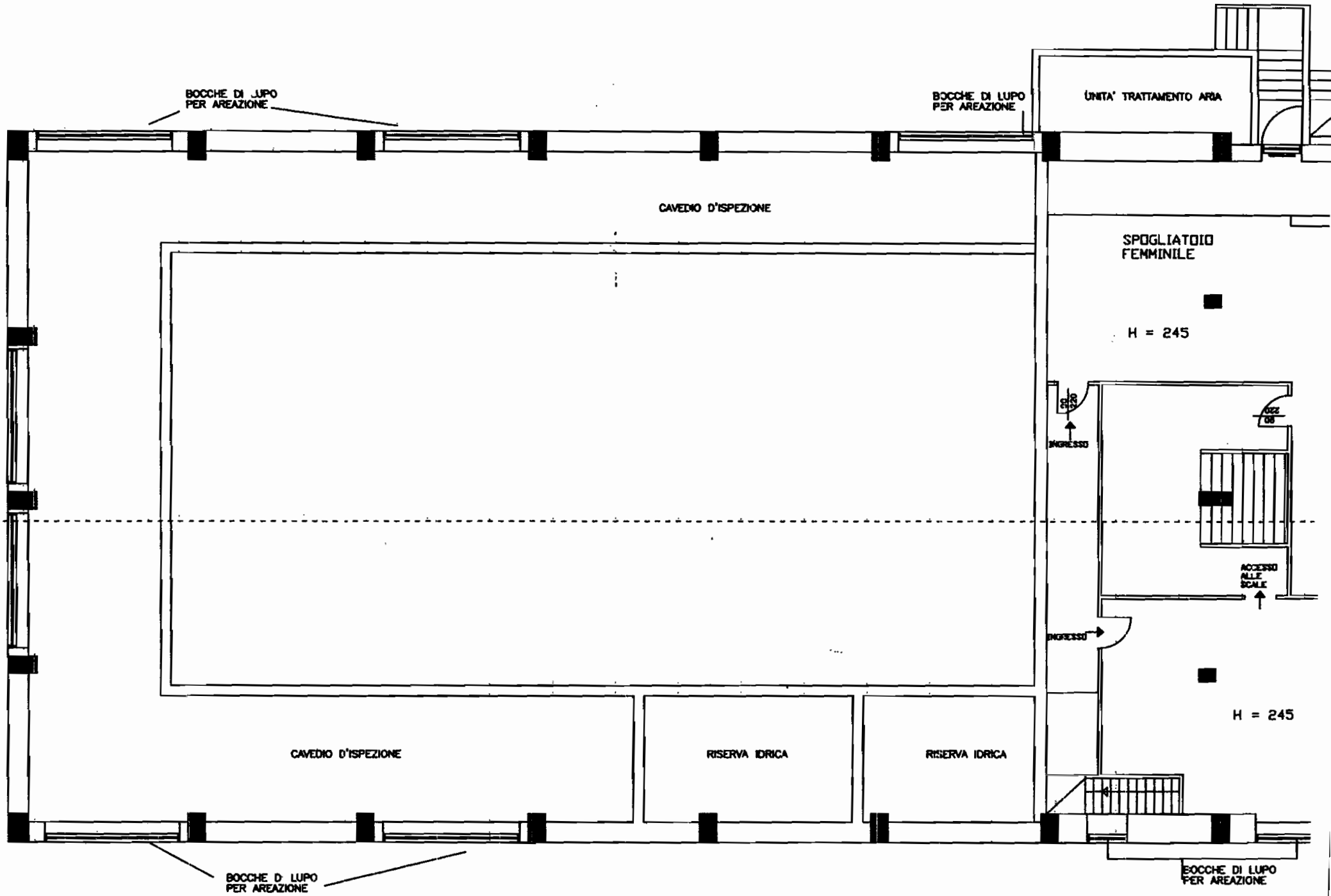

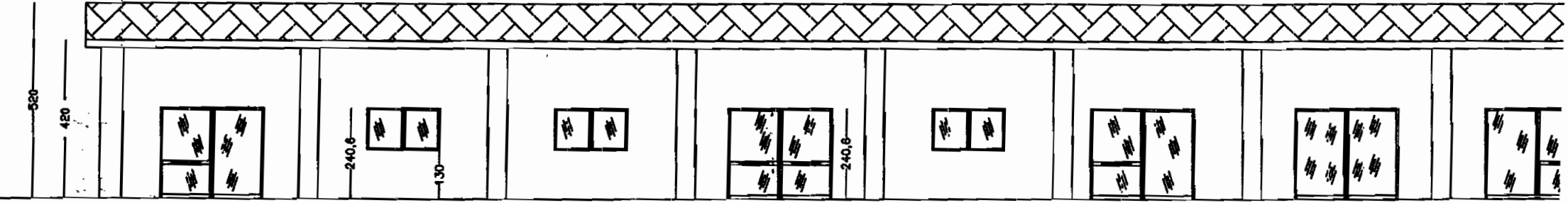

PROSPETTO LATO INGRESSO

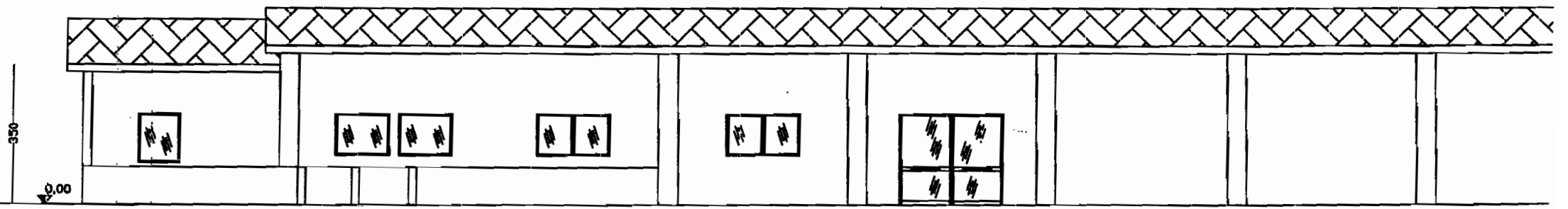

PROSPETTO LATERALE

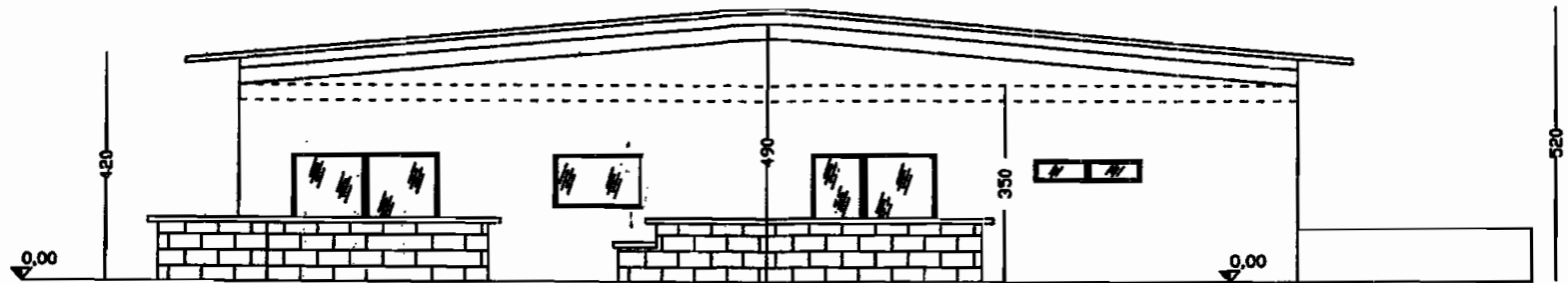

PROSPETTO LATO SPOGLIATOI

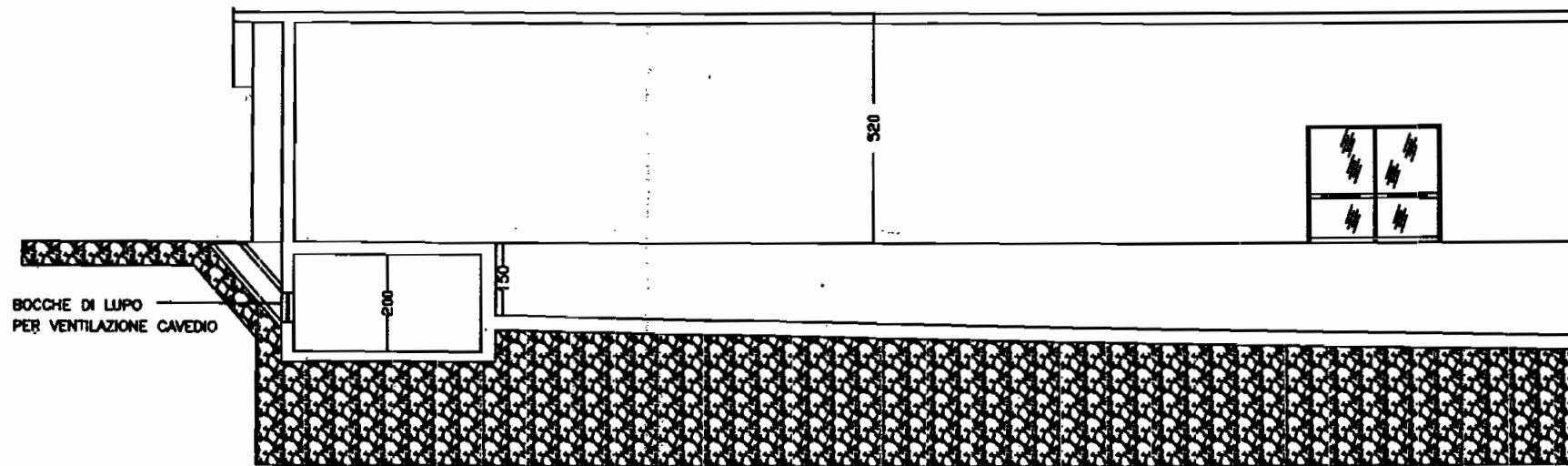

SEZIONE A-A

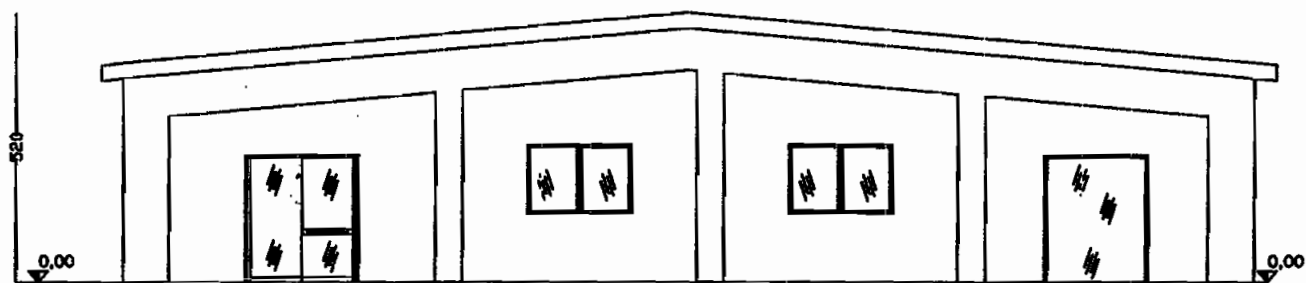
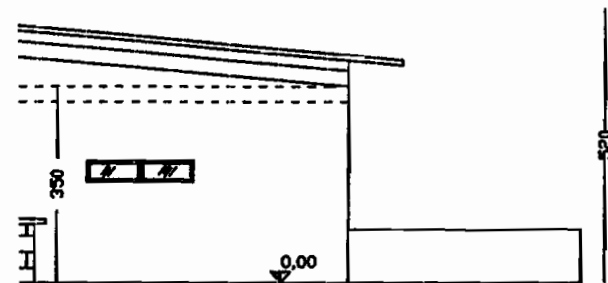

POGLIATOI

PROSPETTO POSTERIORE

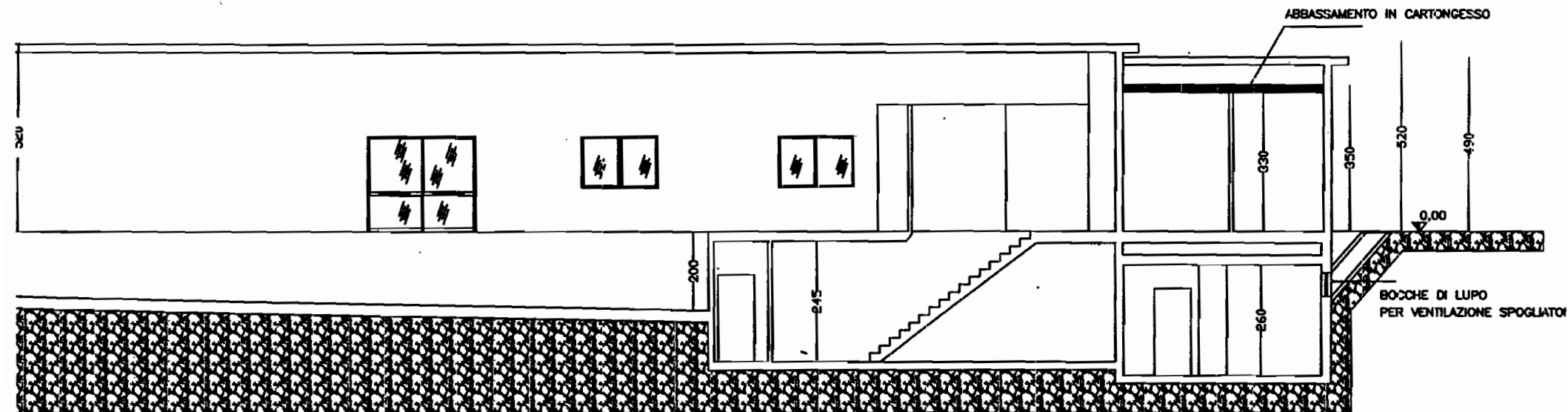

SEZIONE A-A

N.B. CUBATURA AMPLIAMENTO ZONA UFFICI "DI PROGETTO"  
 $ML\ 18,80 \times 5,10 \times (4,00 + 3,50)/2 = MC\ 359,55$   
 CUBATURA AMPLIAMENTO ZONA UFFICI REALIZZATA IN VARIANTE  
 $ML\ 18,80 \times 5,10 \times 3,50 = MC\ 335,58 < 359,55$

**Agenzia del Territorio  
CATASTO FABBRICATI  
Ufficio Provinciale di  
Bari**

Dichiarazione protocollo n. BA0358299 del 16/10/2006

Planimetria di u.i.u. in Comune di Santeramo In Colle

Contrada Alessandriello

civ. SN

Identificativi Catastali:

Sezione:

Foglio: 56

Particella: 470

Subalterno: 2

Compilata da:  
Caponio Nunzio

Iscritto all'albo:  
Geometri

Prov. Bari

N. 2902

Scheda n. 3

Scala 1:500

Catasto dei fabbricati - Situazione al 19/04/2013 - Comune di SANTERAMO IN COLLE(1330) - < Foglio: 56 Particella: 470 - Subalterno 2 >  
CONTRADA ALESSANDRIELLO n. SN piano: SI-T;

**PIANO TERRA**

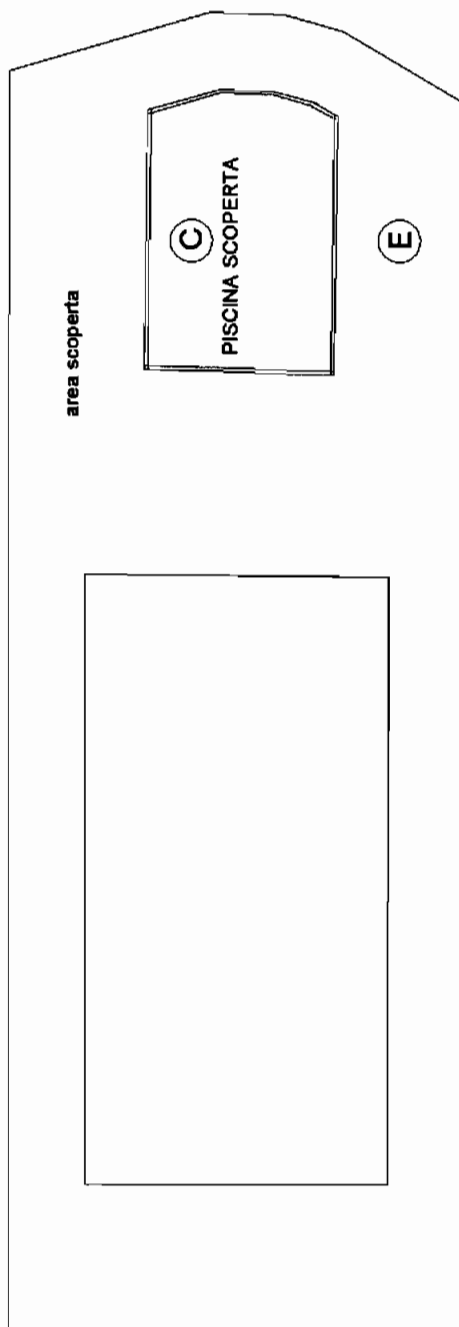

**Nord**

Ultima Planimetria2 in atti

Data: 19/04/2013  
Catasto dei Fabbricati - Situazione al 19/04/2013 - Contrada Alessandriello n. SN piano: SI-T  
Foglio di seg.: A3(297x420) - Fatt. di scala: 1:1  
Ultima Planimetria in atti

Agenzia del Territorio

CATASTO FABBRICATI

Ufficio provinciale di  
Bari

Dichiarazione protocollo n. BA0358299 del 16/10/2006  
< Foglio: 56 Particella: 470 - Subalterno 2 >  
Planimetria di u.i.u. in Comune di Santeramo In Colle  
Contrada Alessandriello civ. 5W

Identificativi Catastali:  
Sezione:  
Foglio: 56  
Particella: 470  
Subalterno: 2

Compilata da:  
Caponio Nunzio  
Isritto all'albo:  
Geometri  
Prov. Bari N. 2902

Scale 1: 200

# PIANO INTERRATO

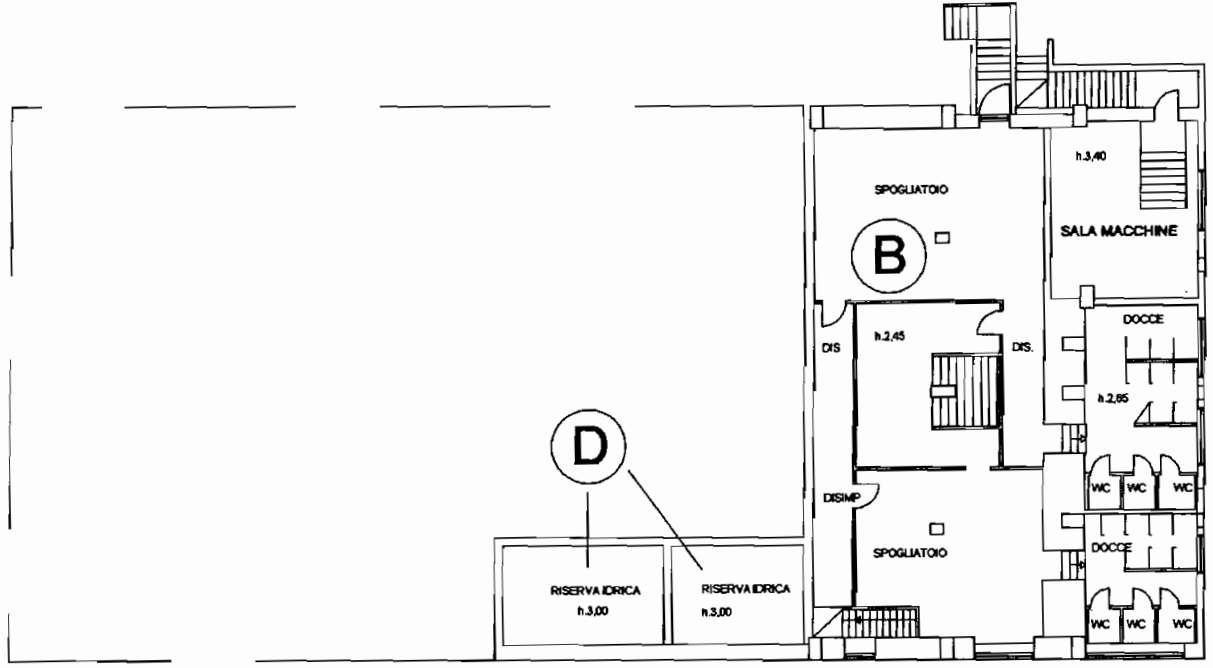

Nord

Data: 19/04/2013 - n. BA0124960 - Richiedente RUSSO VINCENZO



Data: 19/04/2013 - n. 1  
Catasto Fabbricati - Situazione al 19/04/2013 - Contrada Alessandriello n. SN piano: SI-1  
Foglio di sq.: A3(291x420) - Part. di scala: 1:1  
Ultima Planimetria in atti

Agenzia del Territorio

CATASTO FABBRICATI

Ufficio provinciale di  
Bari

Dichiarazione protocollo n. BA0358299 del 16/10/2006  
< Foglio: 56 Particella: 470 - Subalterno 2 >  
Planimetria di u.i.u. in Comune di Santeramo In Colle  
Contrada Alessandriello oiv. SW

Identificativi Catastali:  
Sezione:  
Foglio: 56  
Particella: 470  
Subalterno: 2

Compilata da:  
Cesario Muzio  
Iscritto all'albo:  
Geometri  
Prov. Bari N. 2902

Data: 19/04/2013 - n. 1 - BA0124960 - Richiedente RUSSO VINCENZO

# PIANO TERRA

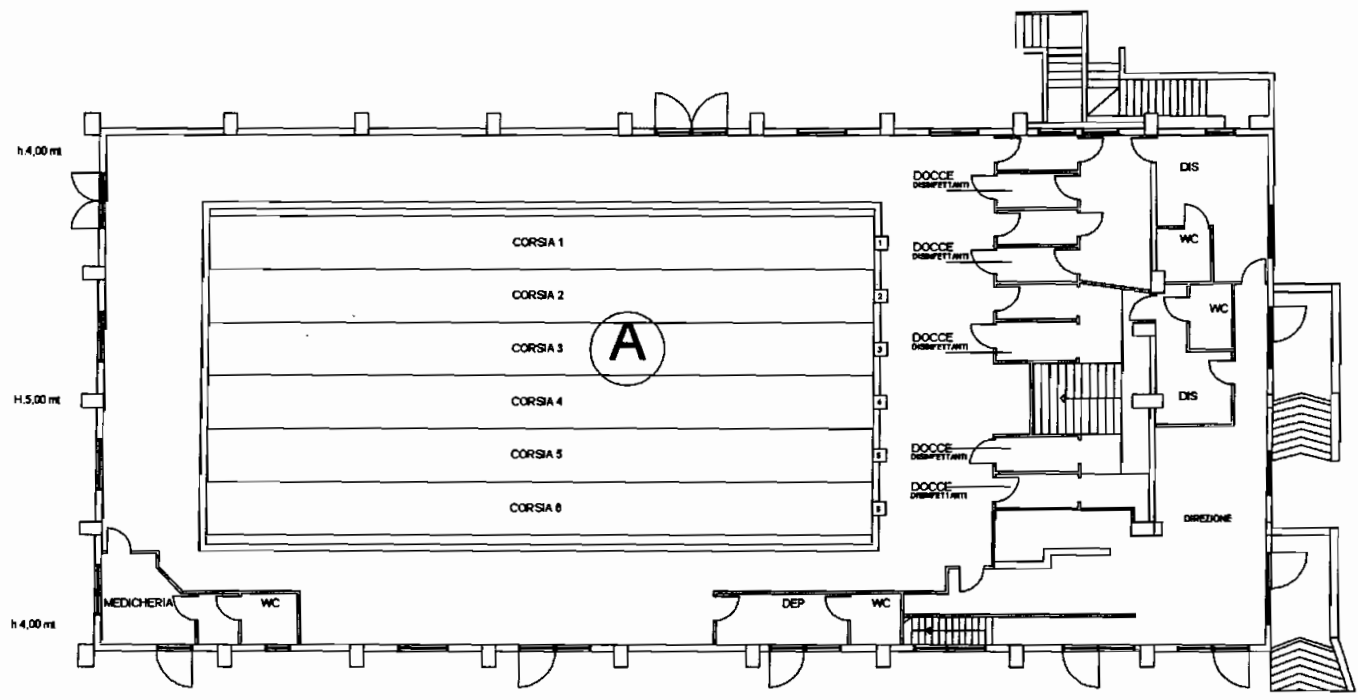

Nord

PROPRIETA' ██████████  
SABTERAMO IN COLLE - scala 1:200

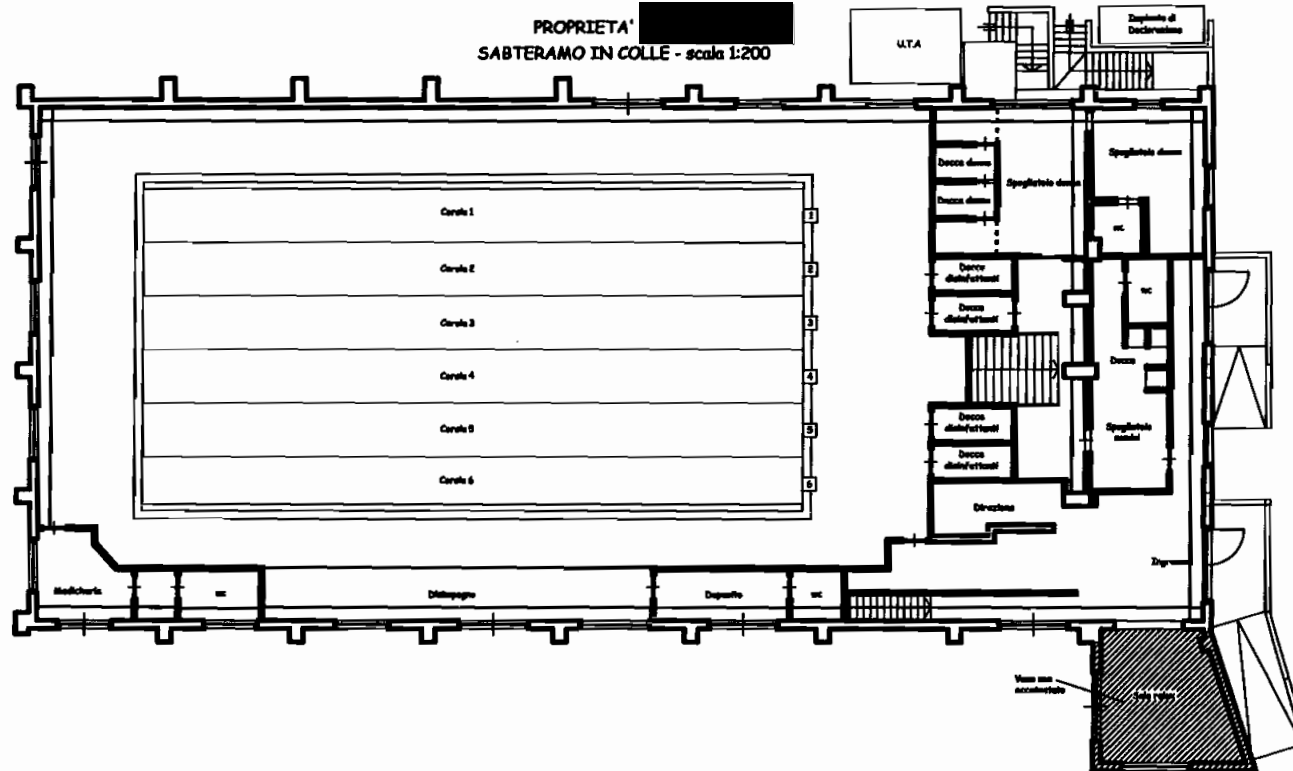

▀  
Pianta piano terra

PROPRIETA' [REDACTED]  
SABTERAMO IN COLLE - scala 1:200

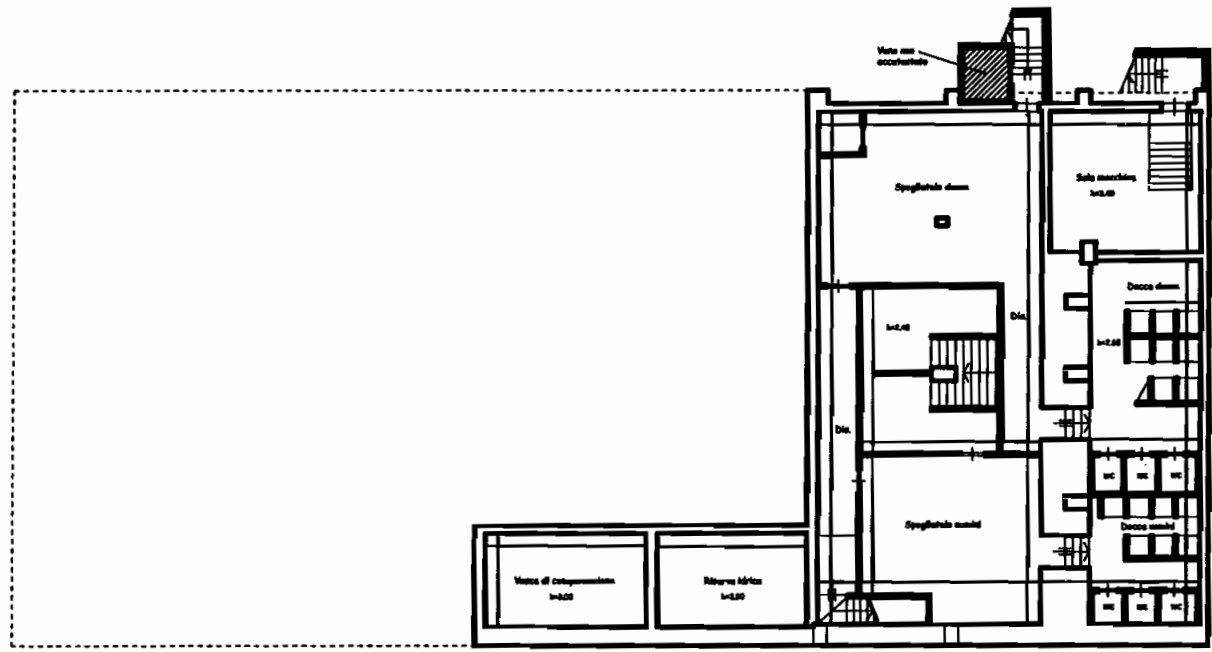

Pianta piano interrato

