

MODULARIO  
F. - C. n. T. - 311



MINISTERO DELLE FINANZE  
DIREZIONE GENERALE DEL CATASTO E DEI SERVIZI TECNICI ERARIALI

Mod. B (Nuovo Catasto Edilizio Urbano)

# NUOVO CATASTO EDILIZIO URBANO

Lire 20

Planimetria dell'immobile situato nel Comune di Bari, fraz. Ceglie Via TORRE D'AMORE 2  
Ditta

Allegata alla dichiarazione presentata all'Ufficio Tecnico Erariale di Bari

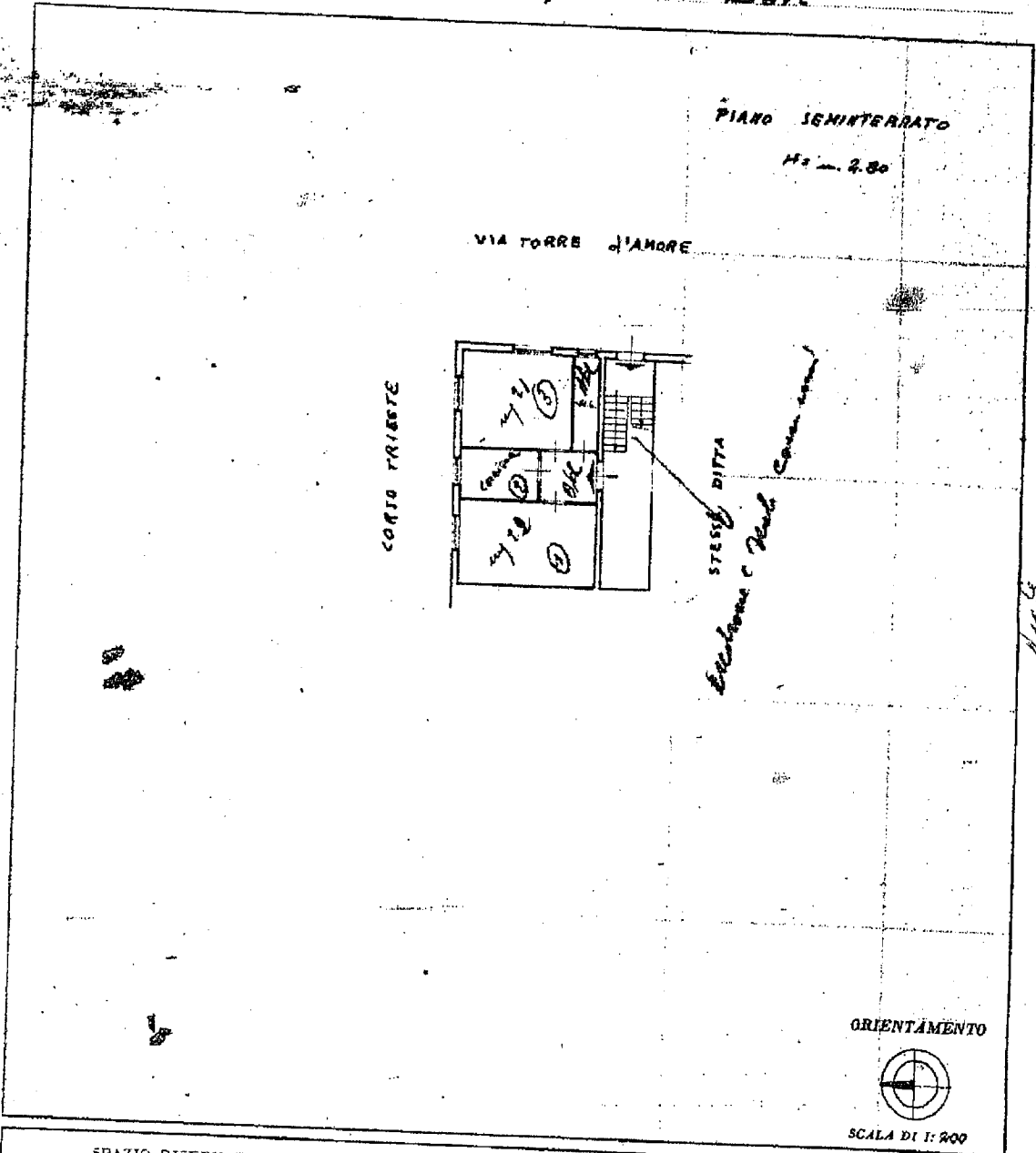

SPAZIO RISERVATO PER LE ANNOTAZIONI D'UFFICIO 8024

DATA	
PROT. N°	

Compilata dal Geometra  
Nicola Pennasconi  
Iscritto all'Albo dei Geometri  
della Provincia di Bari  
DATA 16 Ottobre 1960  
Firma: Nicola Pennasconi

Ultima planimetria in atti

Catasto dei Fabbricati - Situazione al 04/03/2022 - Comune di BARI(A662) - < Sez. urbana CE - Foglio 9 - Particella 478 - Subalterno 6 >  
VIA TORRE D' AMORE n. 2 Piano S1

PLANIMETRIA DI RILIEVO IMMOBILE IN BARI - CEGLIE  
STRADA TORRE D'AMORE N. 2 - PIANO S1  
SEZ.URB. CE - FOGLIO 9 - P.LLA 478 - SUB 6

Scala 1:100

VIA TORRE D'AMORE

