

MODULARIO
F. - Cat. S. T. - 346



MINISTERO DELLE FINANZE

Mod. A (Nuovo Catasto Edilizio Urbano)

DIREZIONE GENERALE DEL CATASTO E DEI SERVIZI TECNICI ERARIALI

Lire
35

NUOVO CATASTO EDILIZIO URBANO

(R. DECRETO-LEGGE 13 APRILE 1939, N. 653)

Planimetria dell'immobile situato nel Comune di GRUMO APPOLA Via Piscina dei Sali

Ditta _____

Allegata alla dichiarazione presentata all'Ufficio Tecnico Erariale di BARI

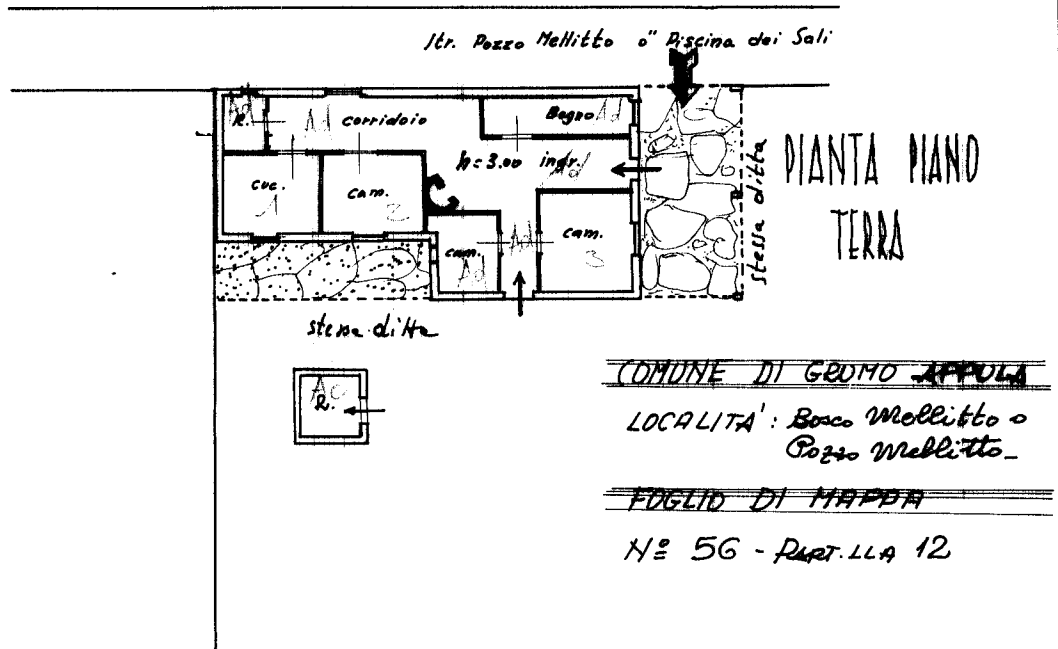

ORIENTAMENTO



SCALA DI 1:200

SPAZIO RISERVATO PER LE ANNOTAZIONI D'UFFICIO 190

DATA 10 AGO 1977

PROT. N. _____

F. 56/154/-

TECNICO ERARIALE

Compilata dal geometra
MAURO BUFO (titolo, nome, cognome del tecnico)

Iscritto all'Albo dei geometri
della Provincia di BARI

DATA 10/3/1977

Firma: Geom. Mauro Bufo

Ultima planimetria in atti

Catasto dei Fabbricati - Situazione al 23/06/2022 - Comune di GRUMO APPULA(E223) - < Foglio 56 - Particella 154 - Subalterno > - Uiu soppressa
Firmato Da: RADICCHIO GEMMA Emesso Da: ARUBAPEC S.P.A. NG CA 3 Serial#: ea2494befaa0f0c4067bb1d247b7e1a

Superficie commerciale:

Appartamento: 122 mq

Superficie priva di legittimità

Deposito: 29 mq

Servizi igienici: 11 mq

Porticato : 109 mq

TOTALE: 149 mq

