

**Agenzia del Territorio
CATASTO FABBRICATI
Ufficio Provinciale di
Bari**

Dichiarazione protocollo n. BA0038107 del 21/01/2008

Planimetria di u.i.u. in Comune di Grumo Appula

Via Trieste

civ. 9-11

Identificativi Catastali:

Sezione:
Foglio: 1
Particella: 154
Subalterno: 4

Compilata da:
Dechiara Paolo

Iscritto all'albo:
Geometri

Prov. Bari

N. 3996

Scheda n. 1

Scala 1:200

PIANO TERRA

H = 4,30 Mt.

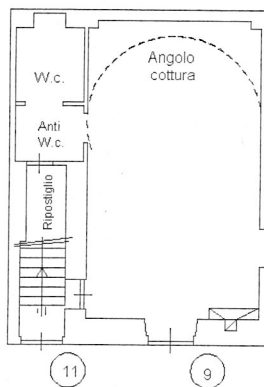

Via Trieste

PIANO PRIMO

H = 3,50 Mt.

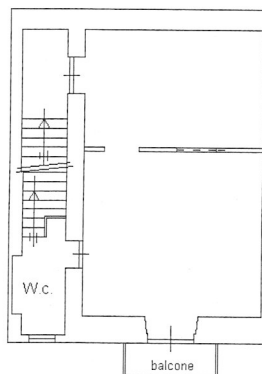

Via Trieste

PIANO SCANTINATO

H = 2,80 Mt.

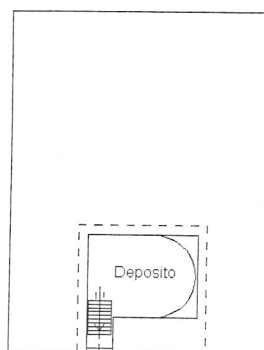

Via Trieste



Nord

Catasto dei fabbricati - Situazione al 17/04/2015 - Comune di GRUMO APPULA (E223) - < Foglio: 1 Particella: 154 - Subalterno 4 >
VIA TRIESTE n. 9 n. 11 piano: S1-T-1 scala: U;

Ultima Planimetria in atti

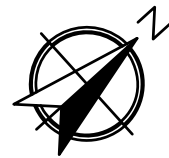
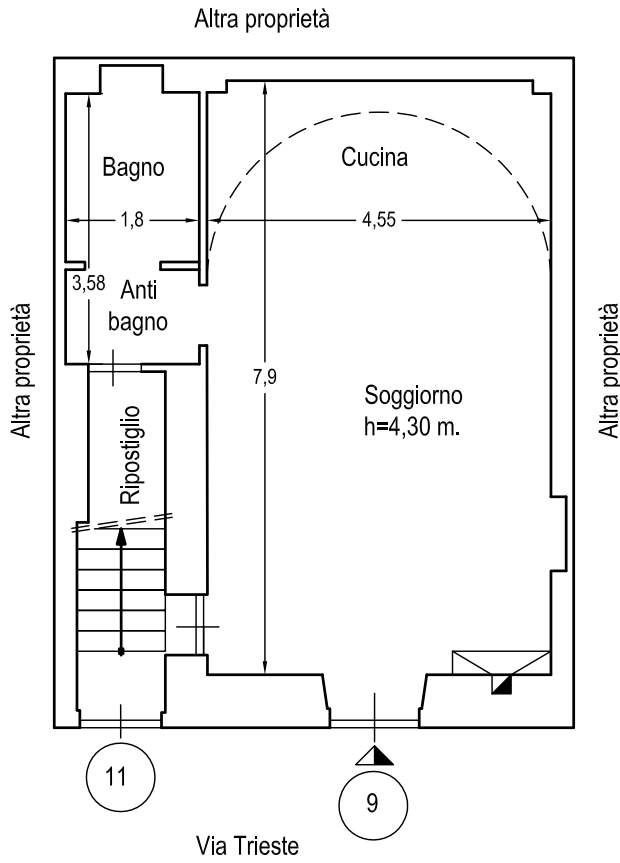

Nome Progetto
CTU R.G. Esecuzione 690/14

Nome Disegno
PLANIMETRIA PIANO TERRA

Scala disegno
1:100

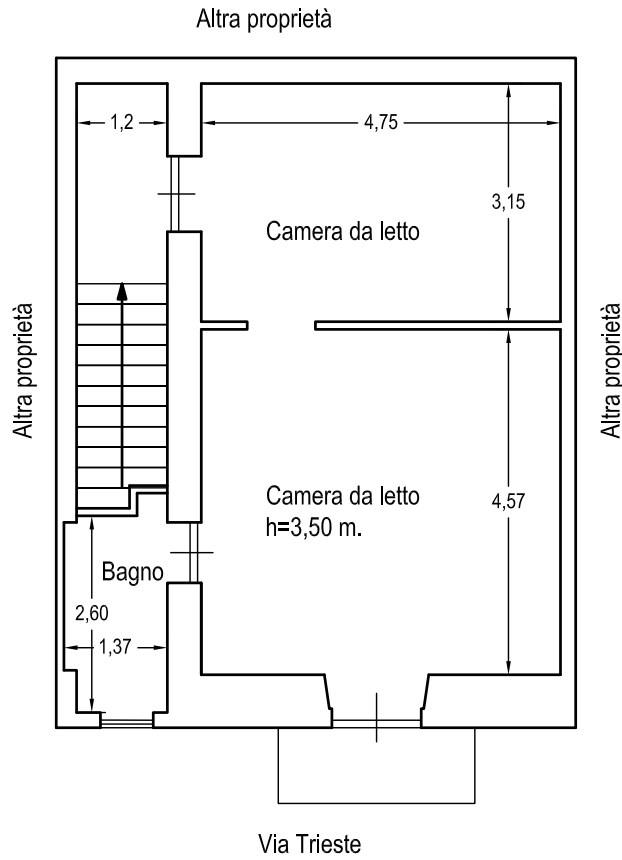

Nome Progetto
CTU R.G. Esecuzione 690/14

Nome Disegno
PLANIMETRIA PRIMO PIANO

Scala disegno
1:100



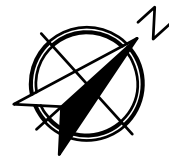
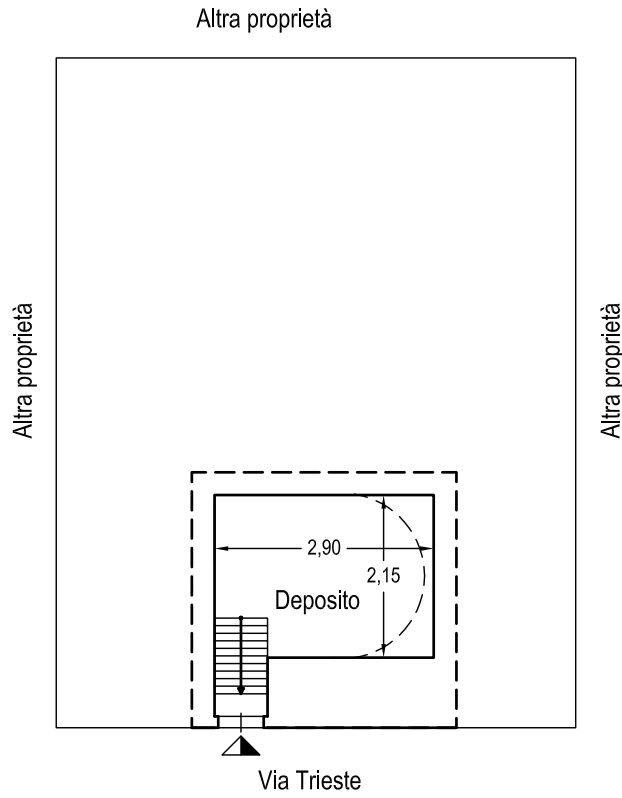

Nome Progetto
CTU R.G. Esecuzione 690/14

Nome Disegno
PLANIMETRIA PIANO SCANTINATO

Scala disegno
1:100

