

APPENDICE C - TAV. 1

PLANIMETRIA IMMOBILE IN MODUGNO, VIA DEI GLADIOLI N. 19

FOGLIO 9, PARTICELLA 251, SUB. 1 - 2

LAYOUT GENERALE (Scala 1 : 1000)

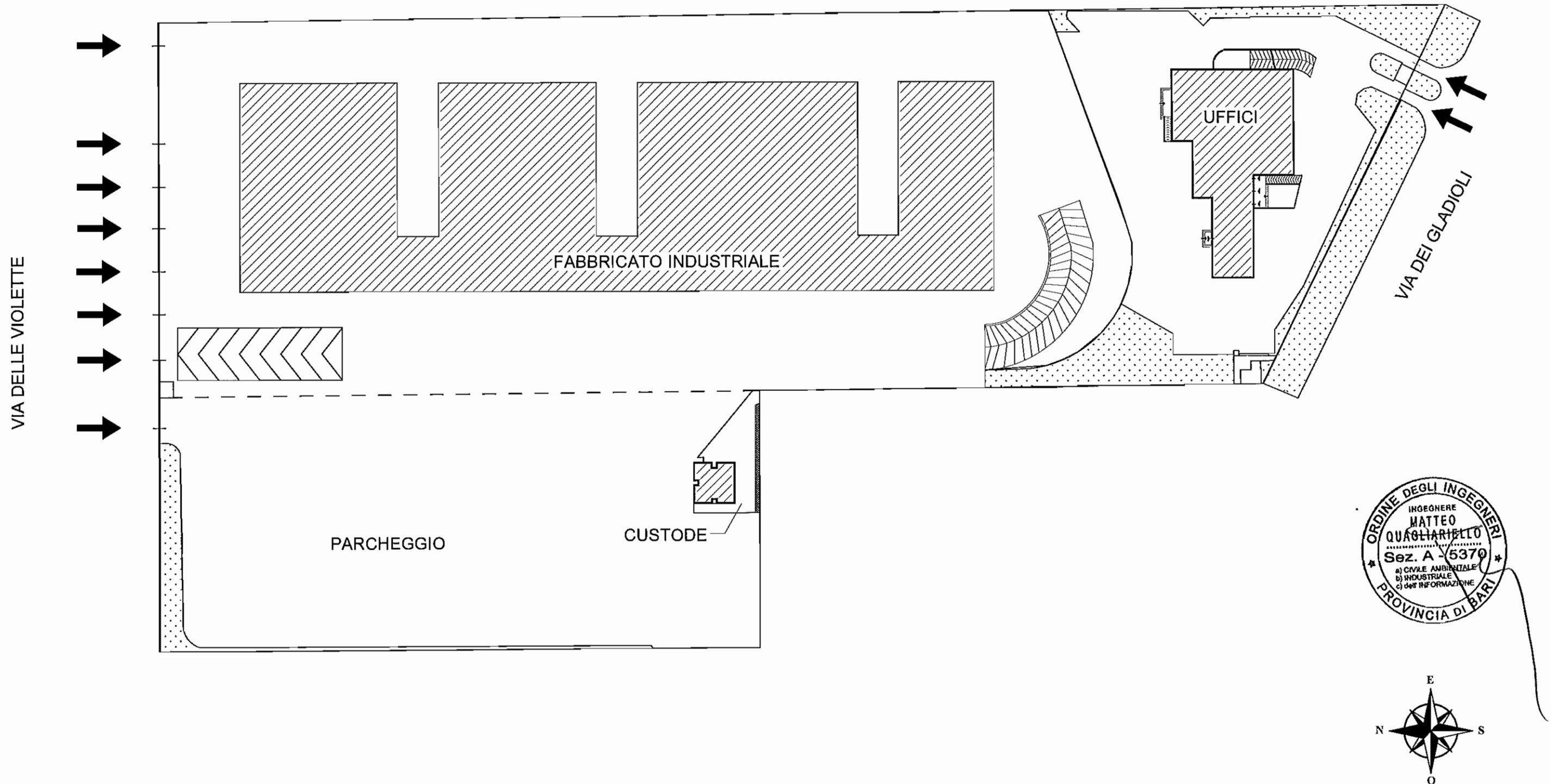

APPENDICE C - TAV. 2

PLANIMETRIA IMMOBILE IN MODUGNO, VIA DEI GLADIOLI N. 19

FOGLIO 9, PARTICELLA 251, SUB. 1

PALAZZINA UFFICI - PIANO INTERRATO (Scala 1 : 200)

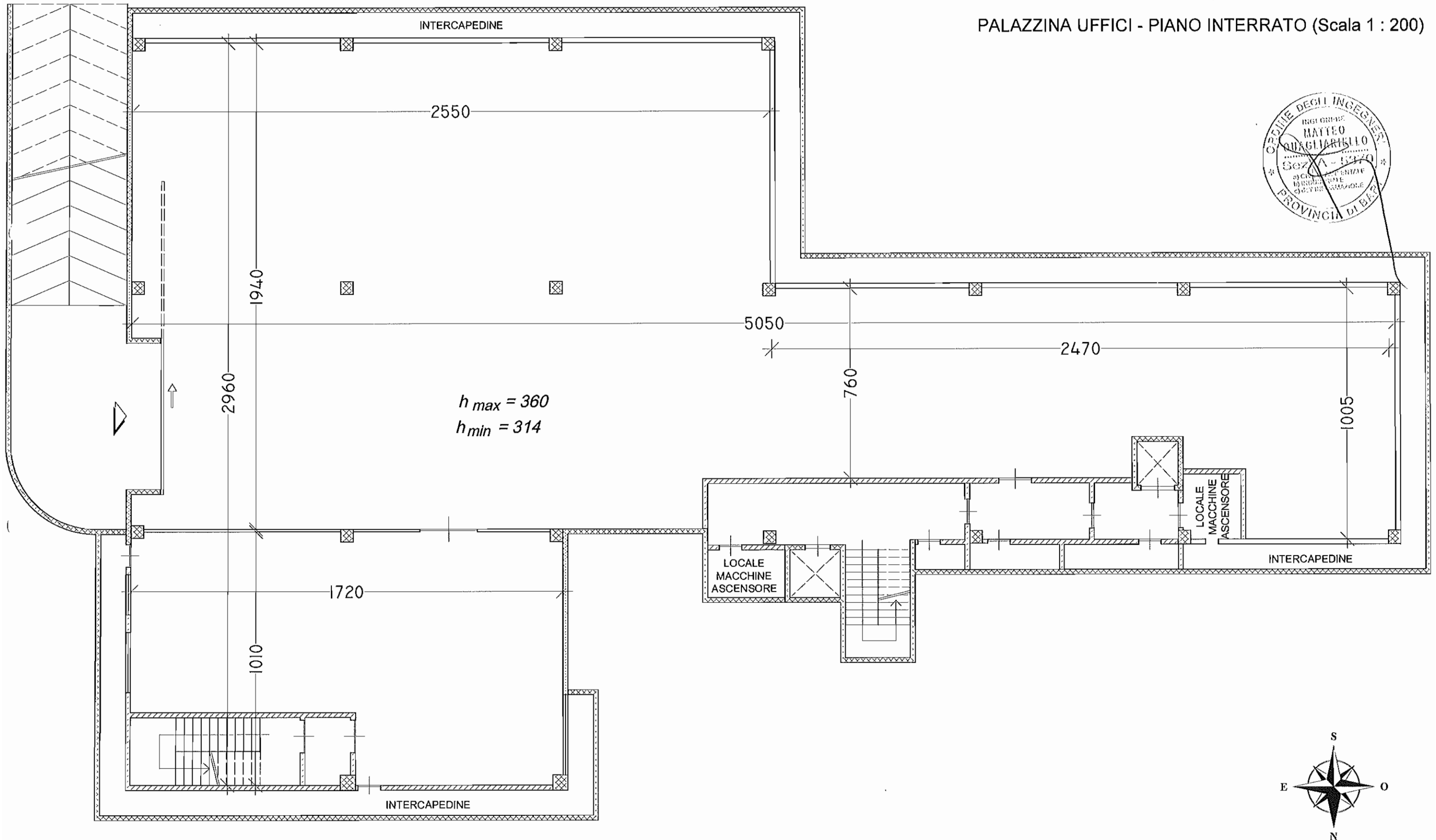

APPENDICE C - TAV. 3

PLANIMETRIA IMMOBILE IN MODUGNO, VIA DEI GLADIOLI N. 19

FOGLIO 9, PARTICELLA 251, SUB. 1

PALAZZINA UFFICI - PIANO RIALZATO (Scala 1 : 200)

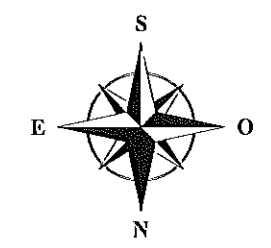
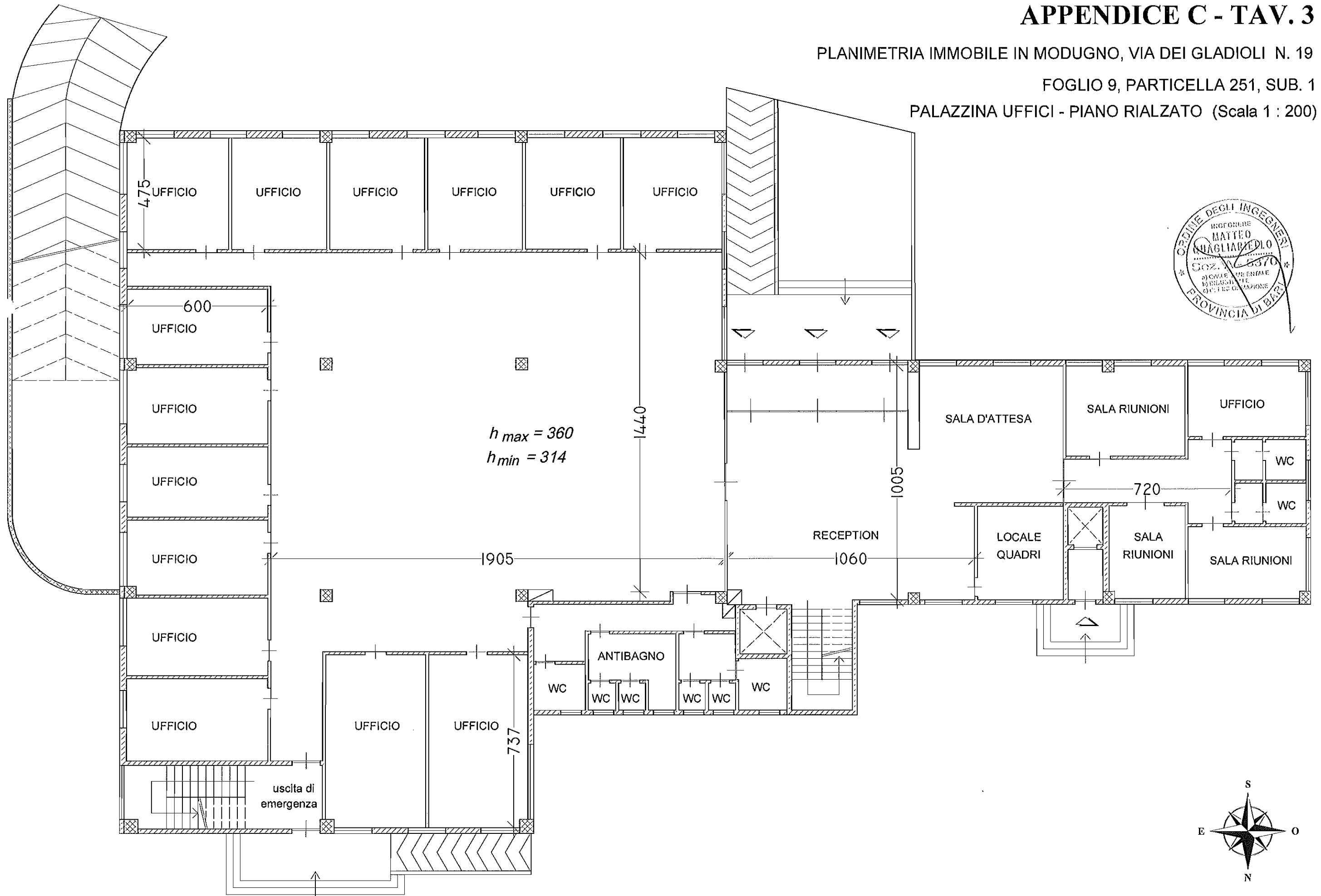

APPENDICE C - TAV. 4

PLANIMETRIA IMMOBILE IN MODUGNO, VIA DEI GLADIOLI N. 19

FOGLIO 9, PARTICELLA 251, SUB. 1

PALAZZINA UFFICI - PRIMO PIANO (Scala 1 : 200)

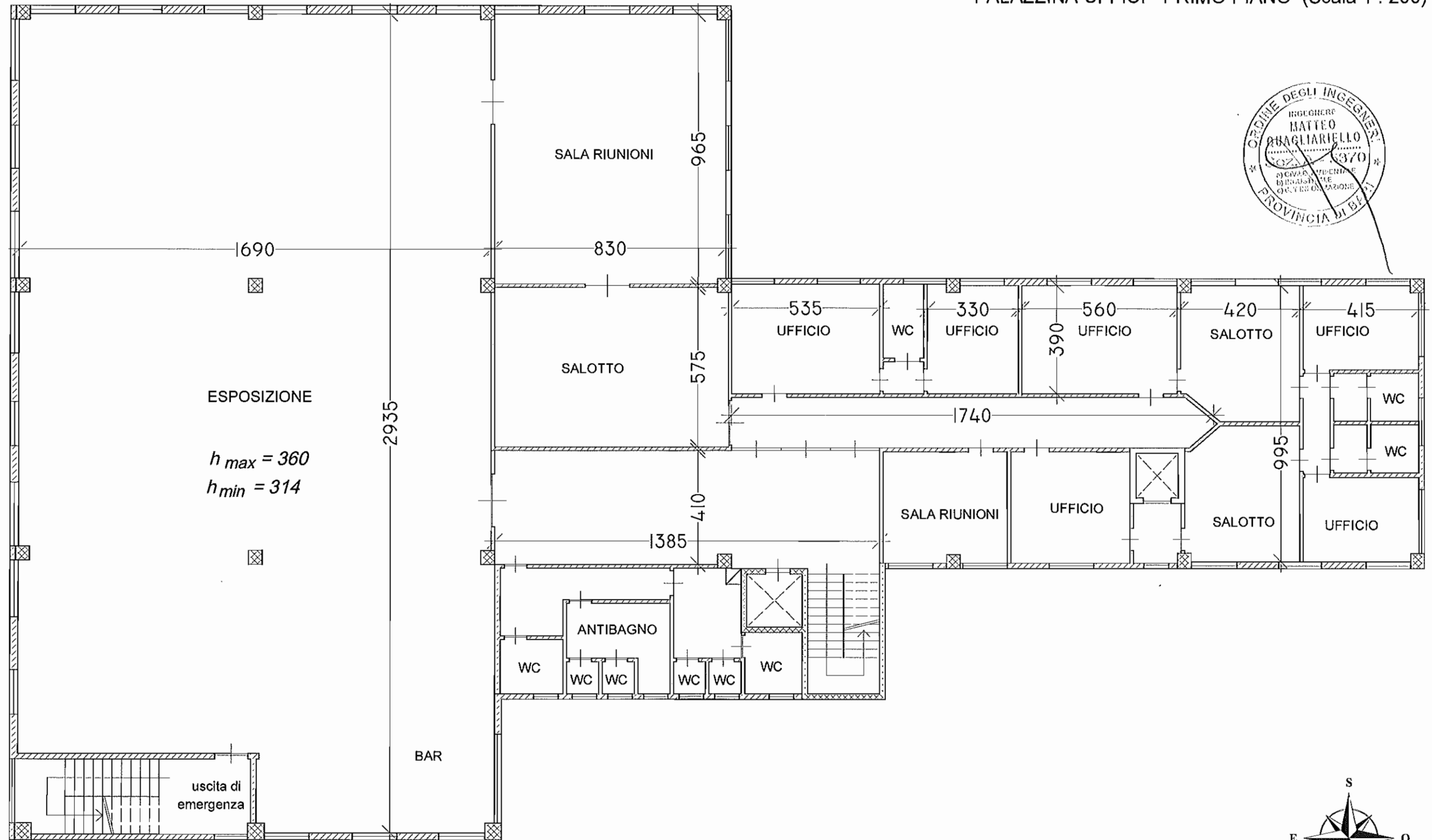

APPENDICE C - TAV. 5

PLANIMETRIA IMMOBILE IN MODUGNO, VIA DEI GLADIOLI N. 19

FOGLIO 9, PARTICELLA 251, SUB. 1

FABBRICATO INDUSTRIALE - PIANO INTERRATO (Scala 1 : 500)

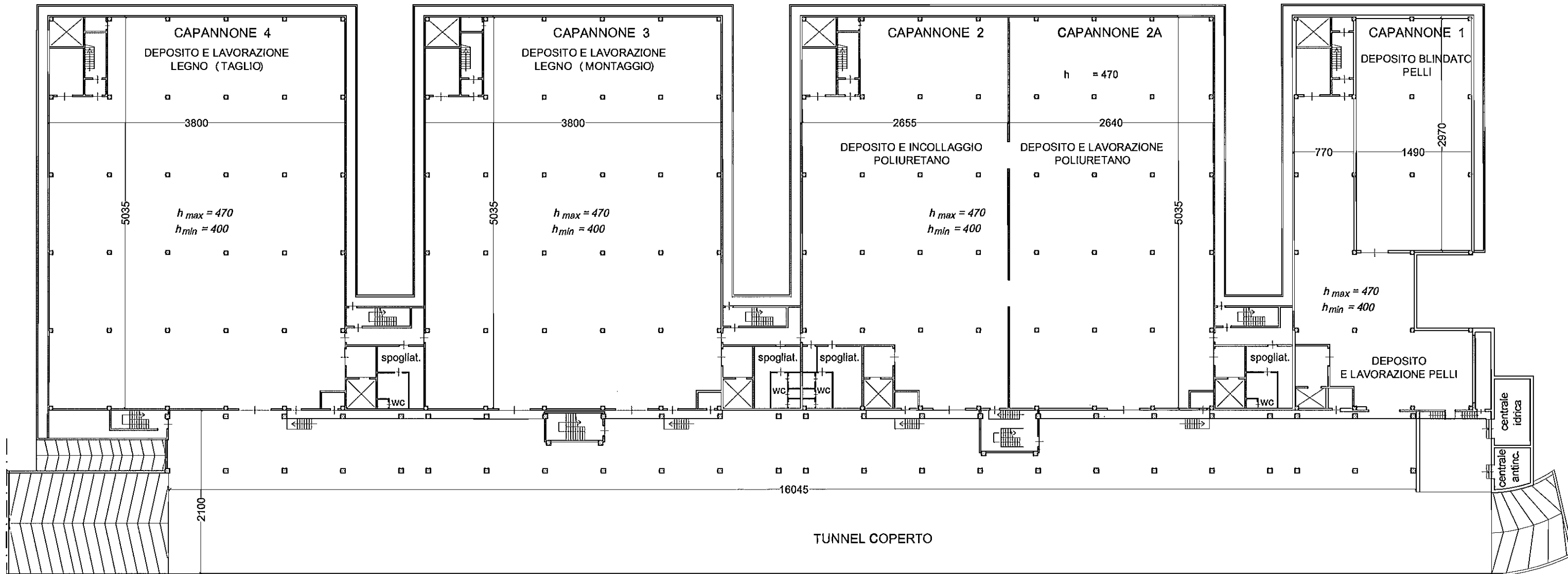

APPENDICE C - TAV. 6

PLANIMETRIA IMMOBILE IN MODUGNO, VIA DEI GLADIOLI N. 19

FOGLIO 9, PARTICELLA 251, SUB. 1

FABBRICATO INDUSTRIALE - PIANO TERRA (Scala 1 : 500)

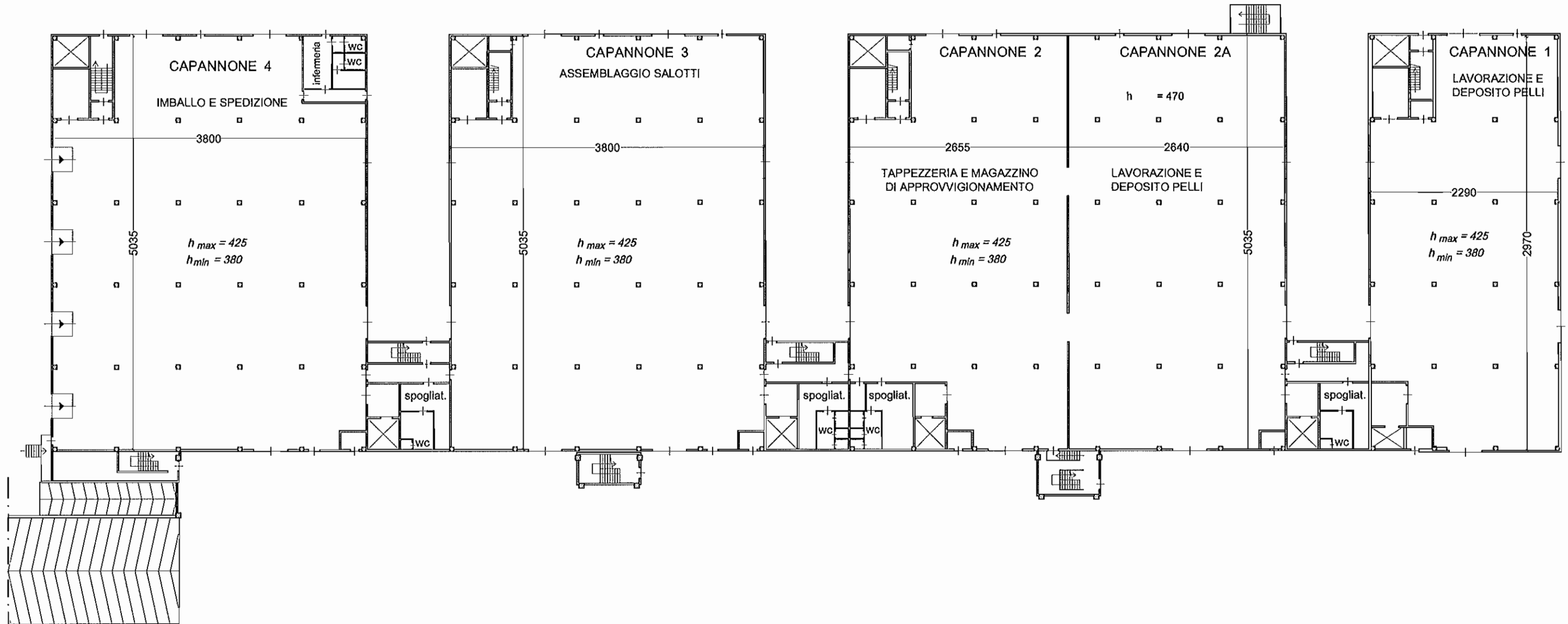

APPENDICE C - TAV. 7

PLANIMETRIA IMMOBILE IN MODUGNO, VIA DEI GLADIOLI N. 19

FOGLIO 9, PARTICELLA 251, SUB. 1

FABBRICATO INDUSTRIALE - PRIMO PIANO (Scala 1 : 500)

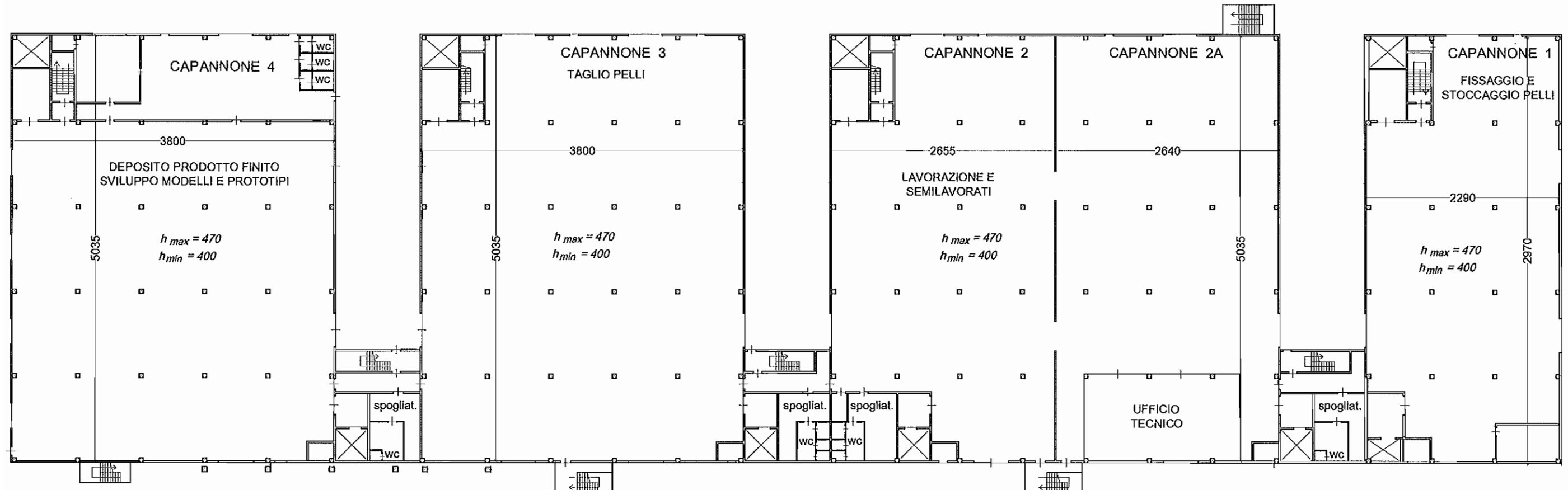

E=7200

N=3800

Ufficio Provinciale di BARI - Direttore: DOTT. ING. NICOLA FULVIO PANETTA



Per Visura

Comune: MODUGNO
Foglio: 9

Scala originale: 1:2000
Dimensione cornice: 534.000 x 378.000 metri

8-Apr-2011 11:14
Prot. n. Tt55235/2011

Particella: 251

MODULARIO
a.r.c.n. 497



MINISTERO DELLE FINANZE
DIPARTIMENTO DEL TERRITORIO
CATASTO EDILIZIO URBANO (RDL 13-4-1939, n. 652)

MOD. 6N (CEU)



Planimetria di u.i.u. in Comune di MOBUGNO via DEI GLADIOLI civ. 1

Dichiarazione di N.C. <input checked="" type="checkbox"/> Denuncia di variazione <input type="checkbox"/>		Compilata dal <u>ING.</u> <small>(Titolo, cognome e nome)</small> <u>MAURELLI BARTOLOMEO</u>		
Identificativi catastali F. <u>9</u> n. <u>251</u> sub <u>2</u>		Iscritto all'albo de <u>ING.</u> della provincia di <u>BA</u> n. <u>2177</u> data Firma <u>B. Maurelli</u> <small>Ord. Ing. BARTOLOMEO MAURELLI Ordine Ingegnari Provincia di Bari n. 2147</small>		
		SCALA DI 1: <u>200</u>		

Catasto dei Fabbricati - Situazione al 07/04/2011 - Comune di
DEI GLADIOLI piano: T;



Ufficio Tecnico Erariale di BARI

COMUNE DI MODUGNO
Prot. n. 0037512

20 LUG 1993

Pag. n. 1 di 1

ELABORATO PLANIMETRICO

Ubicazione e riferimenti catastali dell'immobile

Comune MODUGNO

C.T. Sez. — Fgl. 9 Mapp. 251

Via/piazza DEI GIARDINI n. —

C.E.U. Sez. — Fgl. 9 Mapp. 251

ESTRATTO DI MAPPA scala 1: 2000

Tipo mappale n. 4591 del 5-11-1993

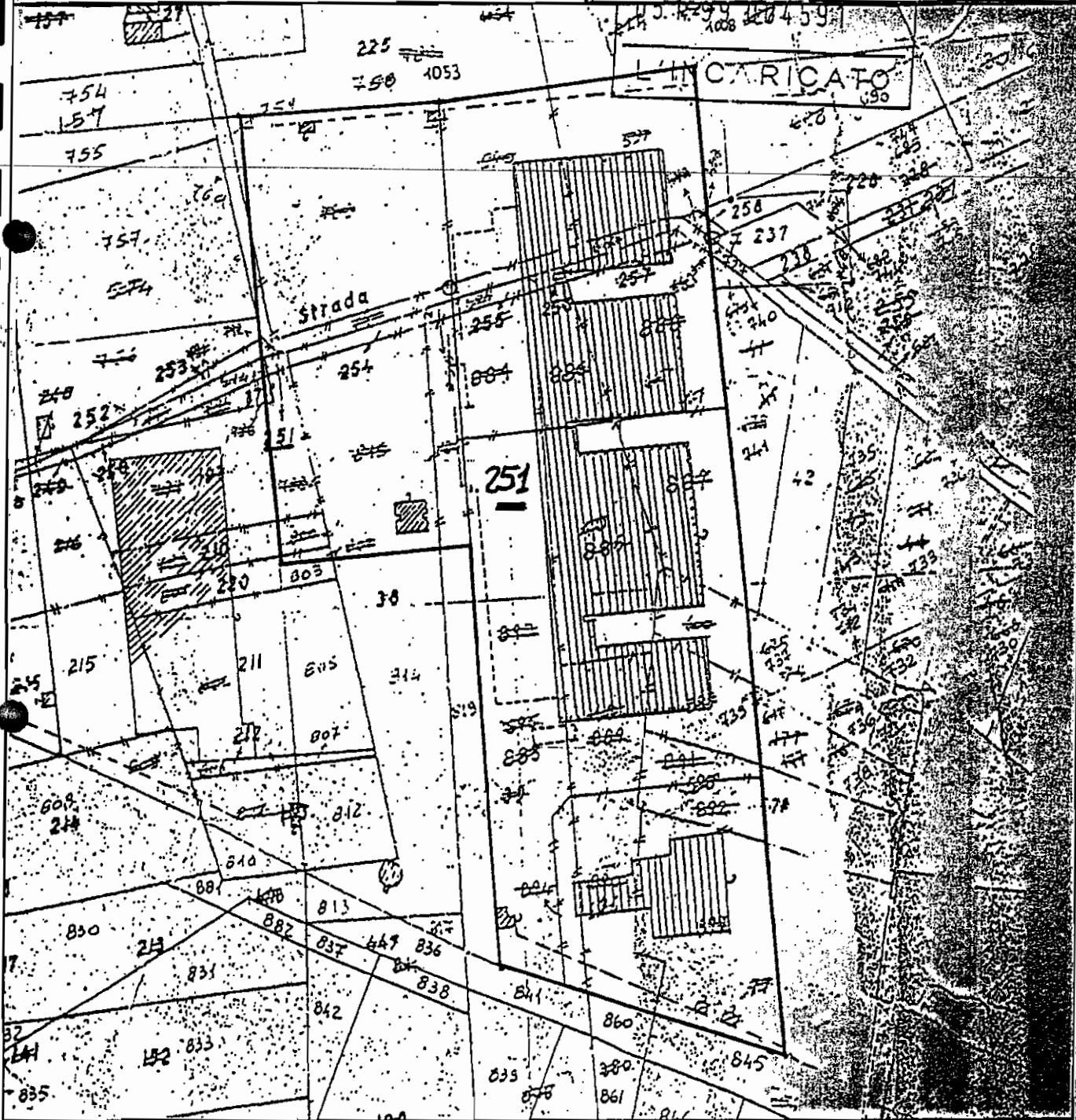

Riservato all'Ufficio Tecnico Erariale

L'operatore

IL TECNICO

Protocollo _____

Sostituisce il presente mod. EP/1 prot. _____

Annullato e sostituito dal mod. EP/1 prot. _____





Ufficio Tecnico Erariale di BARI (5/7)

ELABORATO PLANIMETRICO

Pag. n. 1 di 1

Comune	Sezione	Foglio	Numero	Tipo mappale n.	dal
<u>MOBUGNO</u>	<u>#</u>	<u>9</u>	<u>251</u>	<u>4591</u>	<u>5/11/1999</u>

DIMOSTRAZIONE GRAFICA DEI SUBALTERNI ASSEGNATI

scala 1: 2000

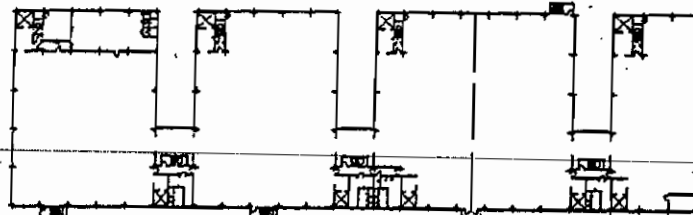

PRIMO PIANO

SUB 1

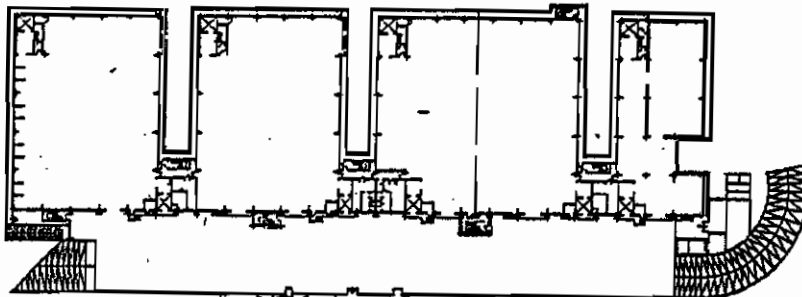

SUB 1

PIANO INTERRATO

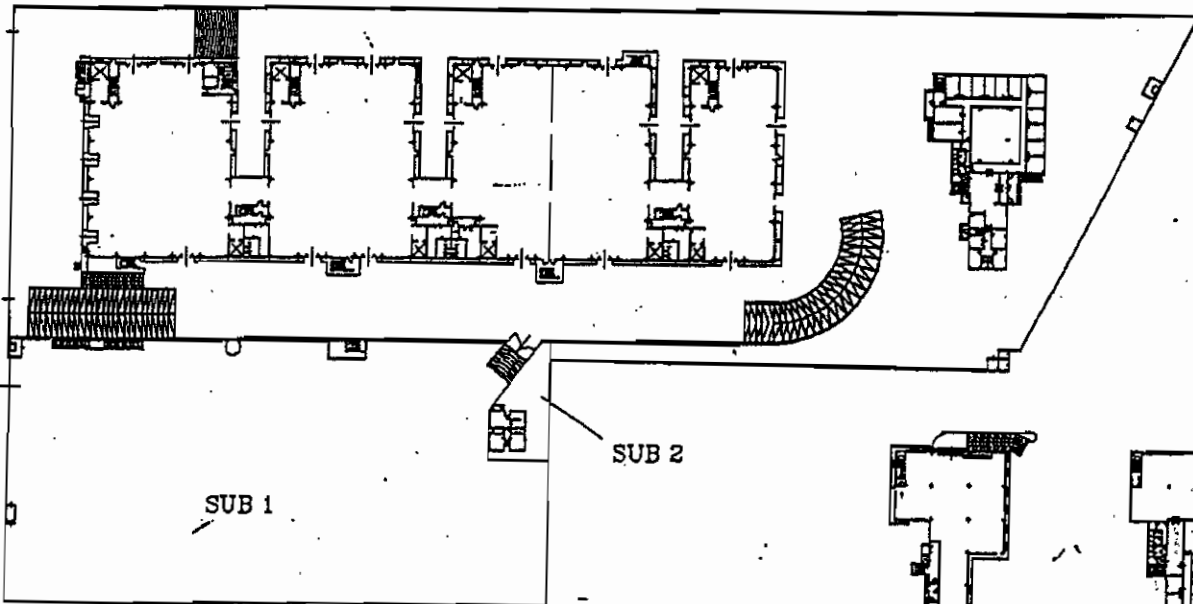

PIANO TERRA

SUB 1

SUB 2

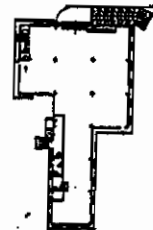

PIANO SEMINTERRATO



SUB 1

PRIMO PIANO

Riservato all'Ufficio Tecnico Erariale

L'operatore

IL TECNICO

Protocollo _____

Sostituisce il presente mod. EP/2 prot. _____

Annullato e sostituito dal mod. EP/2 prot. _____

Dott. Ing. **GIANNI ANTONIO MARINELLI**
 Ordine Ingegneri Provincia di Bari
 Firma *[Signature]*

Prest. - Istituto Pubblicità e Tecn. dello Stato - P.N.



(6/7)

LIRE
200

Simetria di u.i.u. in Comune di MOBUGNO via DEI GLADIOLI civ. 1

Proc. n. 0037848
28 LUG. 2000
Cat. _____ Class. _____
_____ Sorbione _____

PIANTA P. TERRA
h. = 3.00

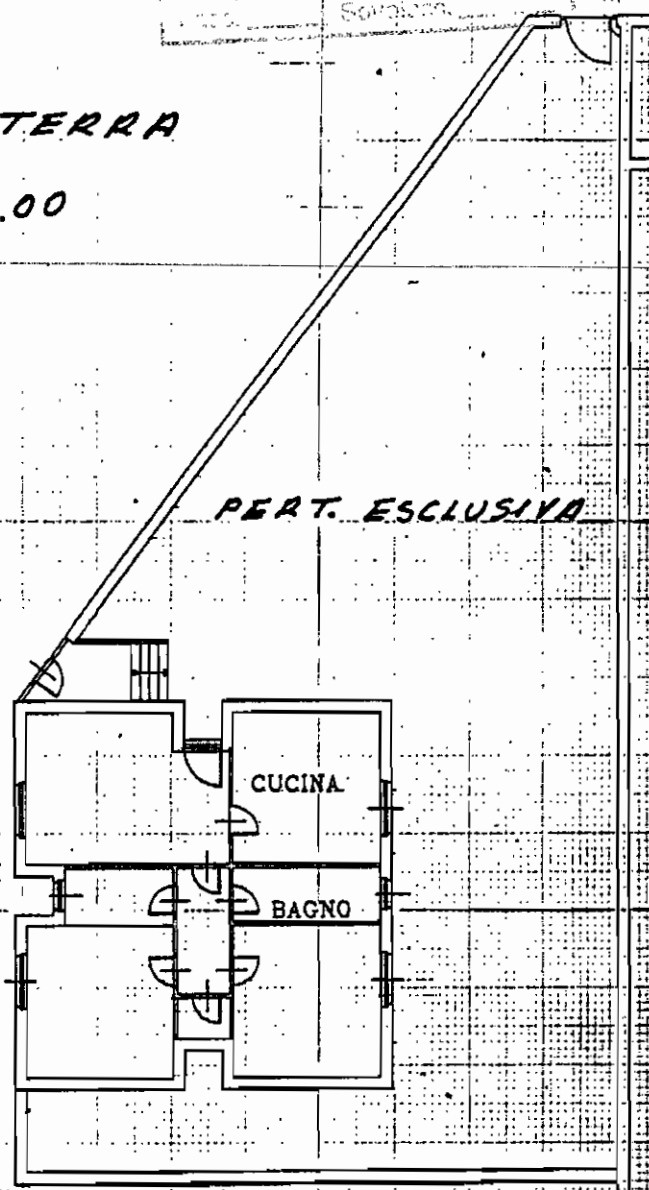

PERT. ESCLUSIVA

ORIENTAMENTO

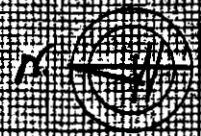

SCALA DI 1:500

Variazione di N.C.
Anno di variazione
Identificativi catastali
9
151 eub. 2

Compilata dal ING.
(Titolo, cognome e nome)
MAURELLI BARTOLOMEO
Iscritto all'albo de ING.
della provincia di BARI n. 2177
date _____ Firma Bartolomeo
Arch. Ing. BARTOLOMEO MAURELLI
Brivio Agropoli Province di Bari n. 2341

RISERVATO ALL'UFFICIO