

# PLANIMETRIA STATO DI FATTO

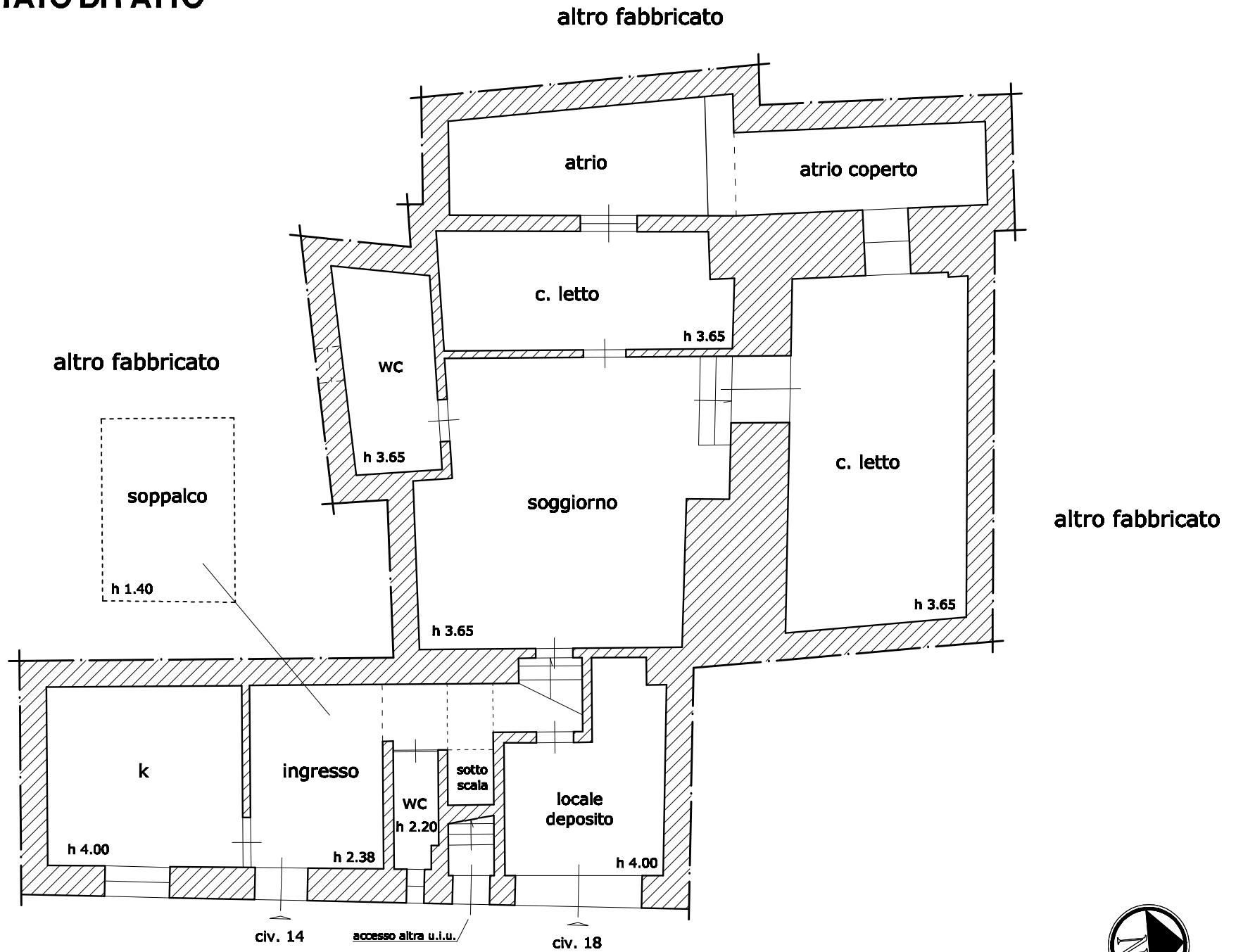

Rapp. 1:100

Vico I Parini



MODELLO 101

MOD. B (Nuovo Catasto Edilizio Urbano)



MINISTERO DELLE FINANZE  
DIREZIONE GENERALE DEL CATASTO E DEI SERVIZI TECNICI ERARIALI

Lire 20

# NUOVO CATASTO EDILIZIO URBANO

(D. DECRETO-LEGGE 13 APRILE 1959, N. 602)

Planimetria dell'immobile situato nel Comune di *Palo del Colle* *Vico I° Parini N° 14.*

Ditta *A*

Allegata alla dichiarazione presentata all'Ufficio Tecnico Erariale di *BARI*

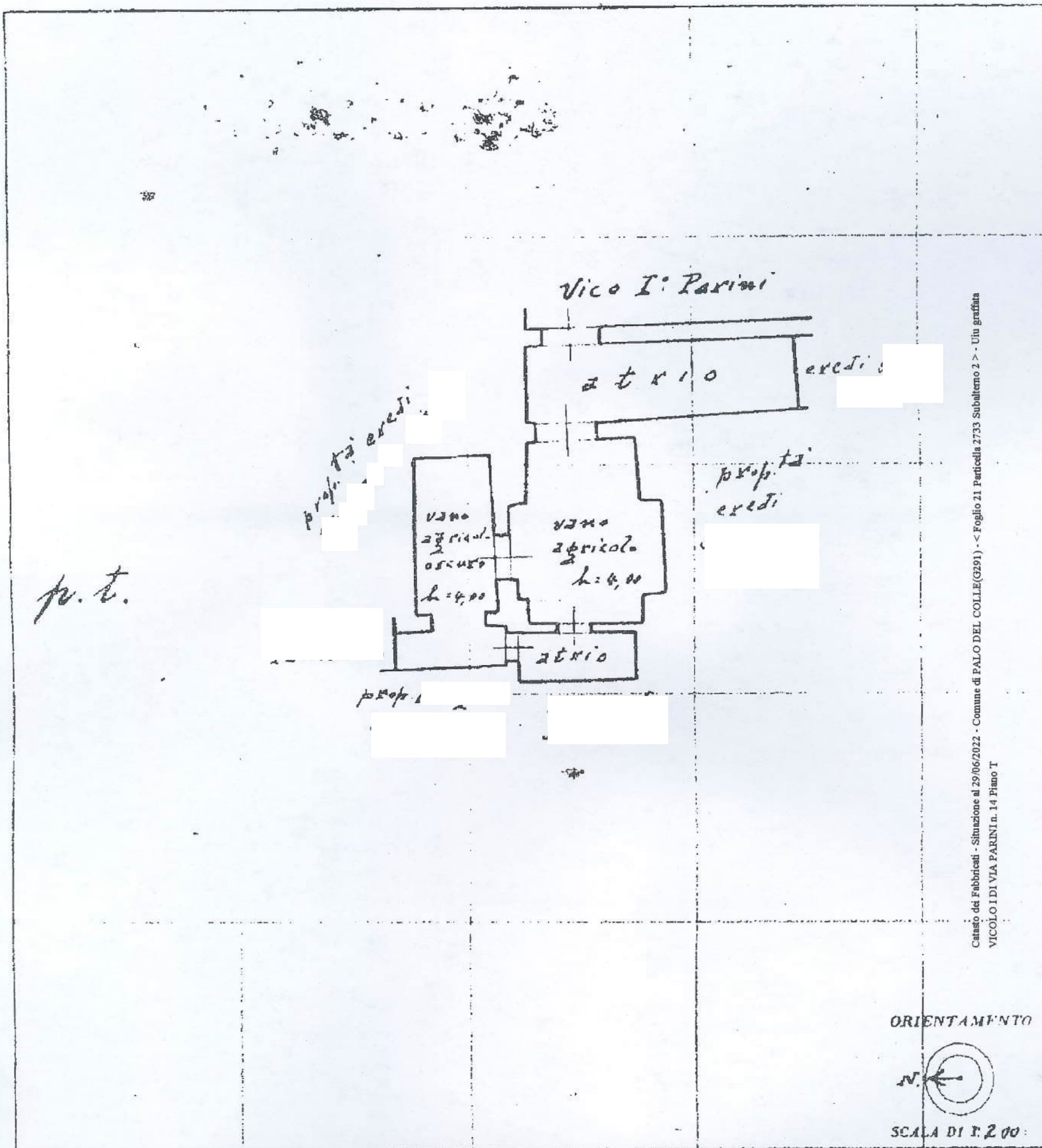

Catasto dei Fabbricati - Situazione al 29/06/2022 - Comune di PALO DEL COLLE (G291) - Foglio 21 Particella 2733 Subalterno 2 > - Uti grafata  
VICOLO I DI VIA PARINI n. 14 Piano I

SPAZIO RISERVATO PER LE ANNOTAZIONI D'UFFICIO	
DATA	<i>F 21</i>
PROT. N°	<i>1112 - 1050 / - 1059 /</i>

Completata dal Geom. Tommaso  
*Armede Lara*  
 Iscritto all'Albo dei Geometri  
 della Provincia di BARI  
 data 28 Dicembre 1957.  
 Firma: *Geom. Tommaso Armede Lara*

*PA1140215*



MINISTERO DELLE FINANZE  
DIREZIONE GENERALE DEL CATASTO E DEI SERVIZI TECNICI ERARIALI

Lire 20

# NUOVO CATASTO EDILIZIO URBANO

IL DECRETO LEGGE 11 APRILE 1957, N. 637

Pianimetria dell'immobile situato nel Comune di *Palo del Colle* *vico I° Parini N° 14.*

Ditta

Allegata alla dichiarazione presentata all'Ufficio Tecnico Erariale di *BARI*

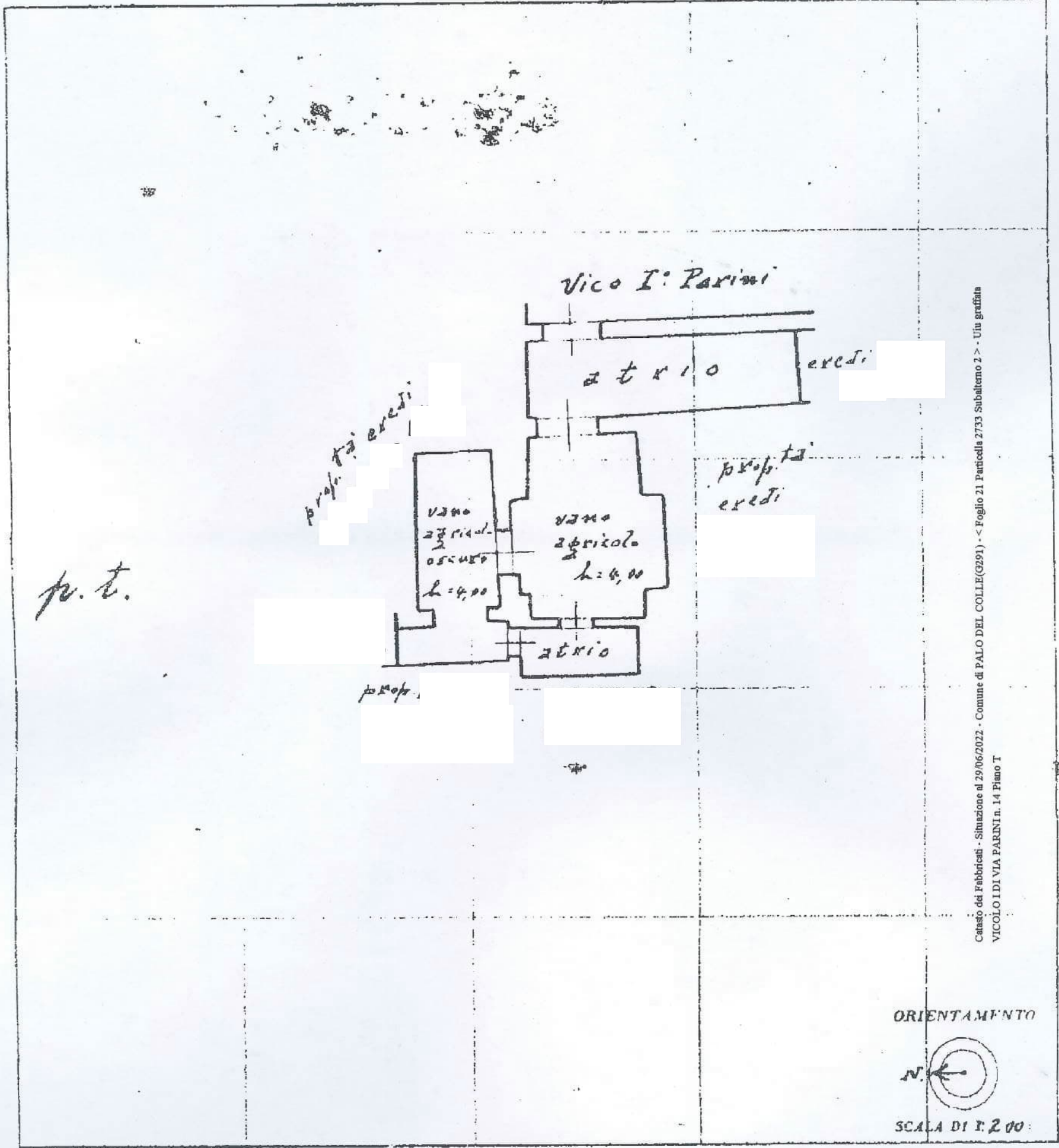

*fu. t.*

Catasto dei Fabbricati - Situazione al 29/06/2022 - Comune di PALO DEL COLLE (3291) - Foglio 21 Particella 2733 Subaltemo 2 - Un grafato  
VICOLO I DI VIA PARINI n. 14 Piano T

ORIENTAMENTO

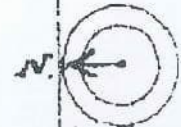

SCALA DI P. 200

SPAZIO RISERVATO PER LE ANNOTAZIONI D'UFFICIO	
DATA	<i>F 21</i>
PROT. N°	<i>1112 - 1050 / - 1059 /</i>

Completata dal Geom. Tommaso  
*Armede Lora*  
 Iscritto all'Albo dei Geometri  
 della Provincia di BARI  
 data 28 Dicembre 1957.  
 Firma: *Geom. Tommaso Armede Lora*

*21/1402/14*



MINISTERO DELLE FINANZE  
DIREZIONE GENERALE DEL CATASTO E DEI SERVIZI TECNICI ERARIALI

Lire  
20

# NUOVO CATASTO EDILIZIO URBANO

(D. DECRETI LEGGE 13 APRILE 1959, N. 632)

Planimetria dell'immobile situato nel Comune di *Palo del Colle* *Vico I° Parini N° 14.*

Ditta

Allegata alla dichiarazione presentata all'Ufficio Tecnico Erariale di *BARI*

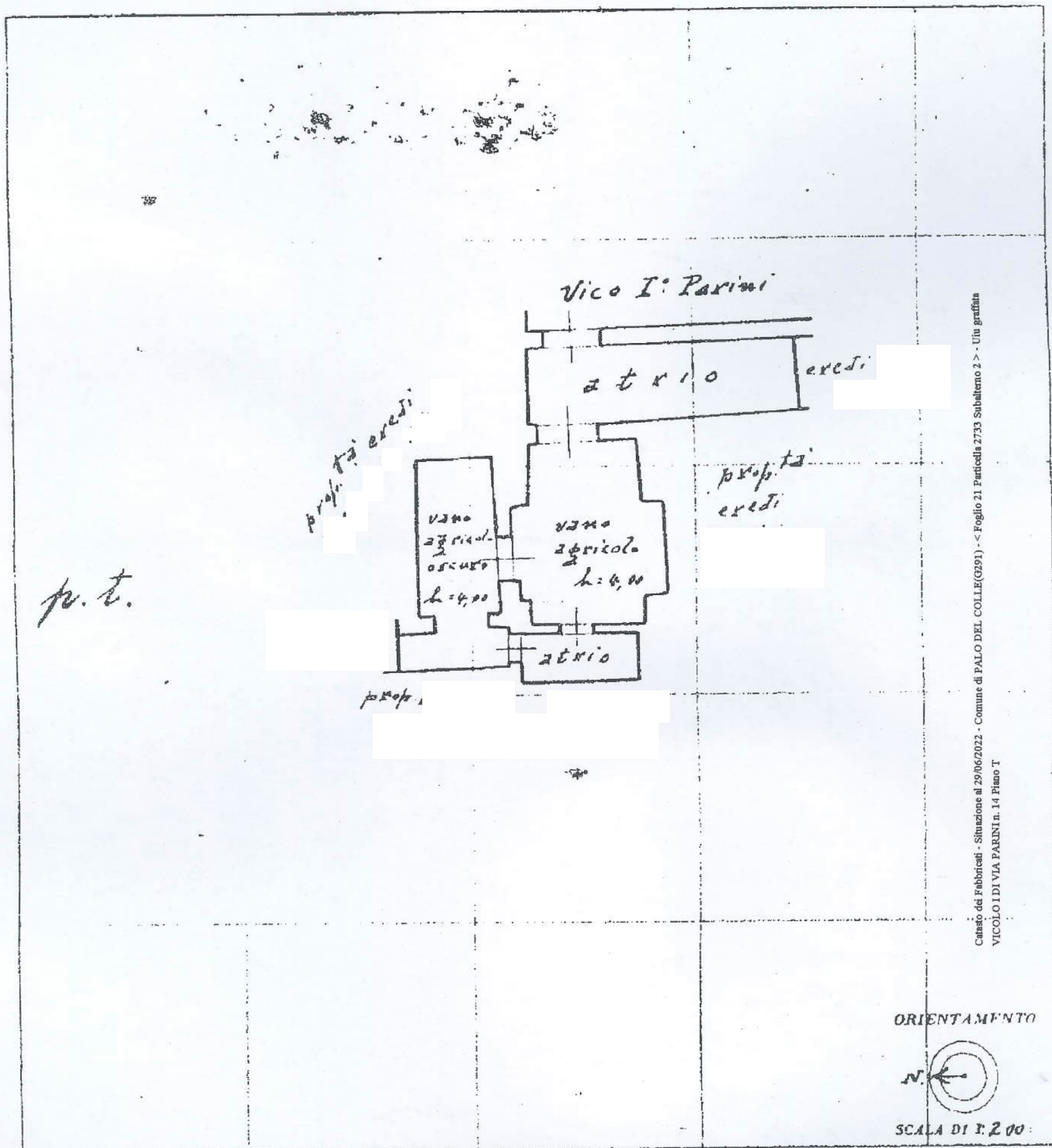

Catasto dei Fabbricati - Situazione al 29/06/2022 - Comune di PALO DEL COLLE (G291) - Foglio 21 Particella 2733 Subalterno 2 - Uiu grafata  
VICOLO DI VIA PARINI n. 14 Piano T

SPAZIO RISERVATO PER LE ANNOTAZIONI D'UFFICIO	
DATA	F 21
PROT. N°	1142 - 1250 - 1059

Completata dal Geom. Tommaso  
Armede Lara  
Iscritto all'Albo dei Geometri  
della Provincia di BARI  
Data n. 28 Dicembre 1957.  
Firma: Geom. Tommaso Armede Lara

*21/11/2021*

MODULARIO  
F. - Cat. S. T. - 315



MINISTERO DELLE FINANZE  
DIREZIONE GENERALE DEL CATASTO E DEI SERVIZI TECNICI ERARIALI

Lire  
20

# NUOVO CATASTO EDILIZIO URBANO

(N. DECRETO-LEGGE 13 APRILE 1969, N. 659)

Planimetria dell'immobile situato nel Comune di Pal. del Cola Vico I: Parini n. 10-1

Ditta \_\_\_\_\_

Allegata alla dichiarazione presentata all'Ufficio Tecnico Erariale di Bari



*p. t.*

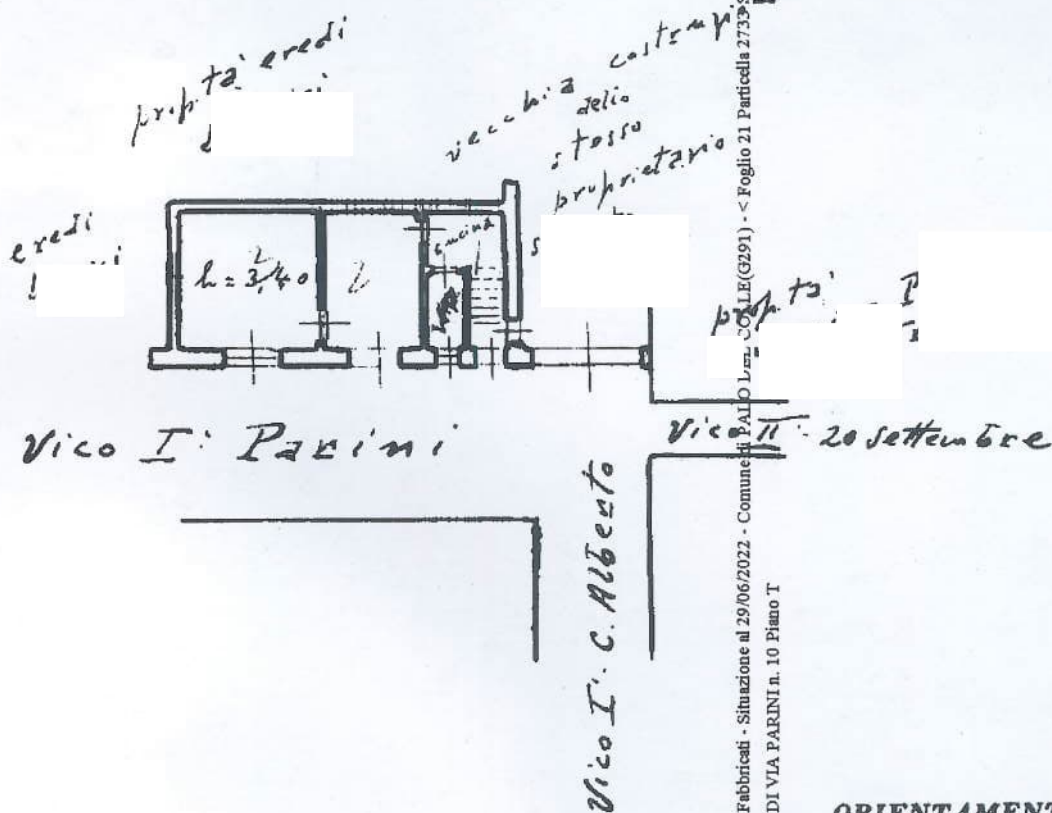

Catasto dei Fabbricati - Situazione al 29/06/2022 - Comune di PALO LUNGO - Foglio 21 Particella 2739 Subaltemo 1  
VICOLE I DI VIA PARINI n. 10 Piano T

ORIENTAMENTO

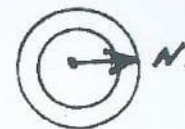

SCALA DI 1:200



03369626

SPAZI

LE ANNOTAZIONI D'UFFICIO

DATA  
PROT. N°



ISTITUTO POLIGRAFICO DELLO STATO

Compilata dal Geom. Tommaso  
Amenola  
(Titolo, nome e cognome del tecnico)

Iscritto all'Albo dei Geometri  
della Provincia di Bari

DATA 8 Luglio 1968

Firma: Geom. Tommaso Amenola