

ALLEGATO F

Planimetria catastale del 04/05/2011



**Agenzia del Territorio
CATASTO FABBRICATI
Ufficio Provinciale di
Bari**

Dichiarazione protocollo n. BA0223482 del 04/05/2011

Planimetria di u.i.u. in Comune di Bari

Via Tenente Casale Y Figoroa

civ. 27

Identificativi Catastali:

Sezione:

Foglio: 95

Particella: 398

Subalterno: 123

Compilata da:

Giancaspro Corrado

Iscritto all'albo:

Geometri

Prov. Bari

N. 4106

Scheda n. 1

Scala 1:200

PIANTA PIANO SECONDO
SCALA "A" - INT. 5

H = 3,00 mt

CORTILE ESTERNO
CONDOMINIALE

ALTRA U.I.U.
(P.LLA 398 - SCALA "B")

ALTRA U.I.U.
(sub. 82)

ALTRA U.I.U.
(sub. 80)

ATRIO ESTERNO

VIA TEN. CASALE Y FIGOROA

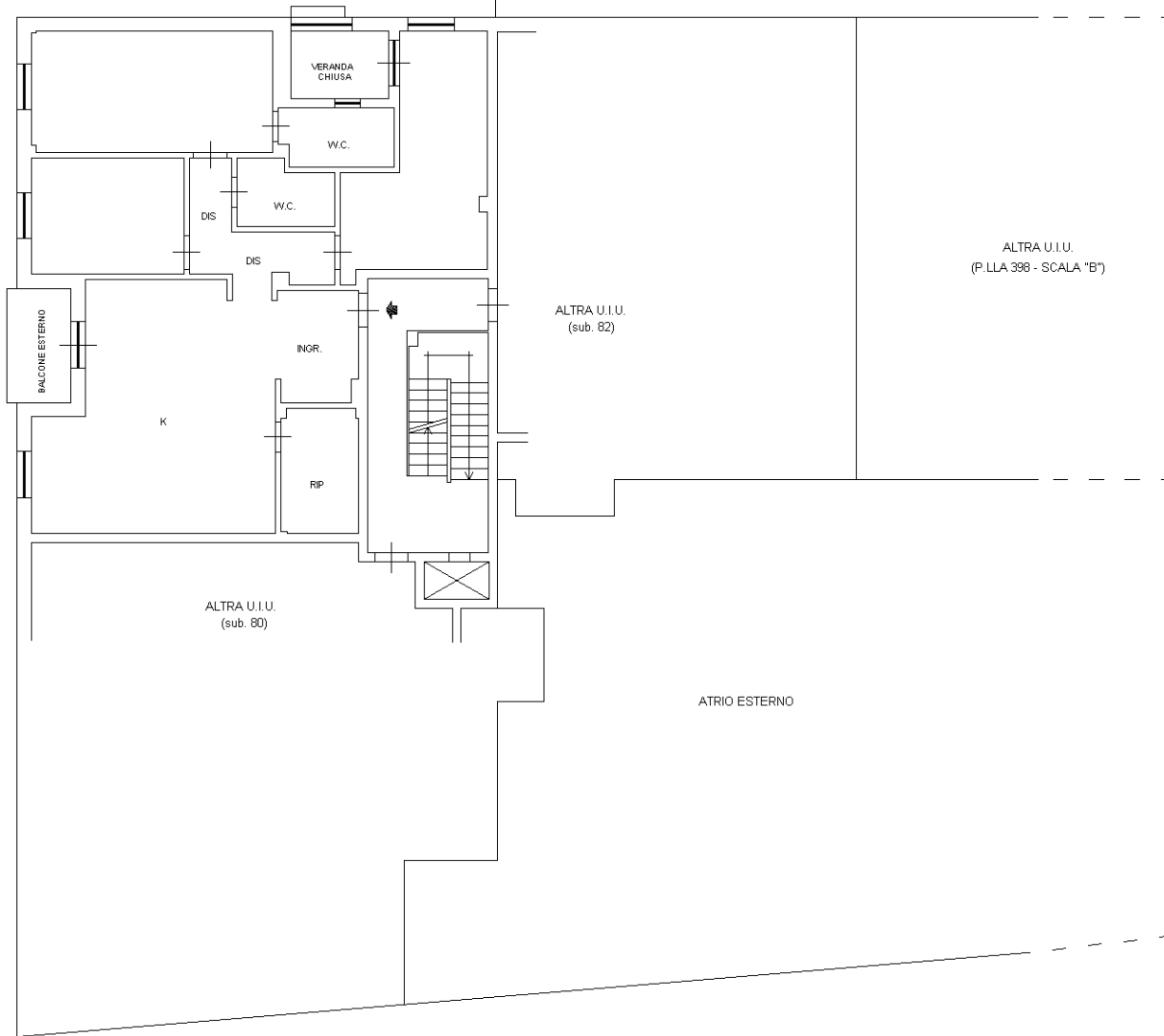

Planimetria non attuale

Catasto dei Fabbricati - Situazione al 27/11/2023 - Comune di BARI(A662) - < Foglio 95 - Particella 398 - Subalterno 123 >
Firmato DIGITALEMENTE DA SARE SANTI ANTONIO CASASO/Doc:ARUBAREG0EJUPQWALZFIED CERTIFICATE CA G1 Serial#: 1f17d5f92757149f

ALLEGATO G

Planimetria catastale del 07/04/2014



**Agenzia delle Entrate
CATASTO FABBRICATI
Ufficio Provinciale di
Bari**

Dichiarazione protocollo n. BA0100117 del 07/04/2014

Planimetria di u.i.u. in Comune di Bari

Via Tenente Casale Y Figuroa

civ. 27

Identificativi Catastali:

Sezione:

Foglio: 95

Particella: 398

Subalterno: 123

Compilata da:

Giancaspro Corrado

Iscritto all'albo:

Geometri

Prov. Bari

N. 4106

Scheda n. 1

Scala 1:200

PIANTA PIANO SECONDO
SCALA "A" - INT. 5
H = 3,00 mt

CORTILE ESTERNO
CONDOMINIALE

VIA TEN. CASALE Y FIGUROA

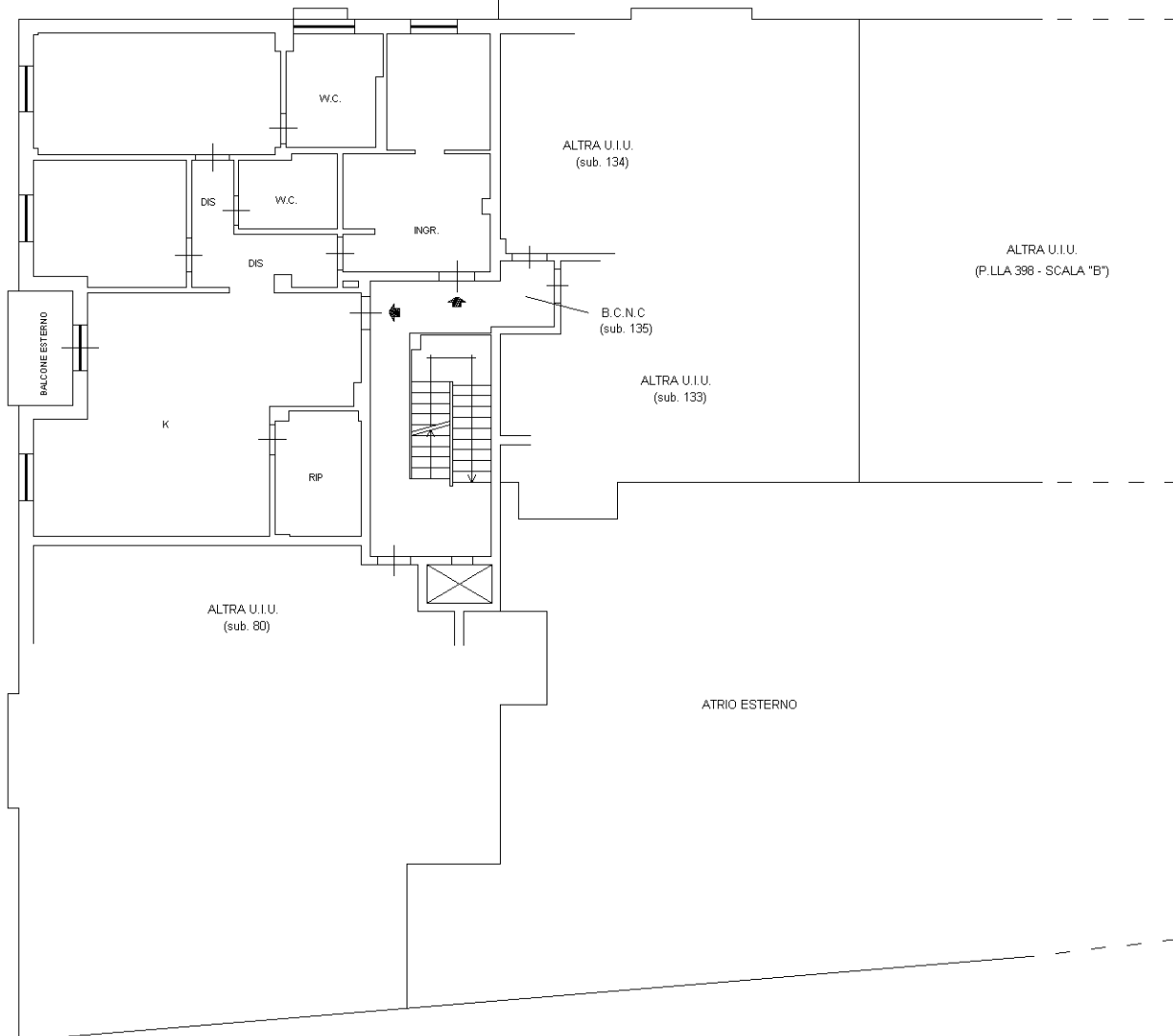

Ultima planimetria in atti



ALLEGATO H

Comparazione

planimetrie



CIL del 20/12/2010

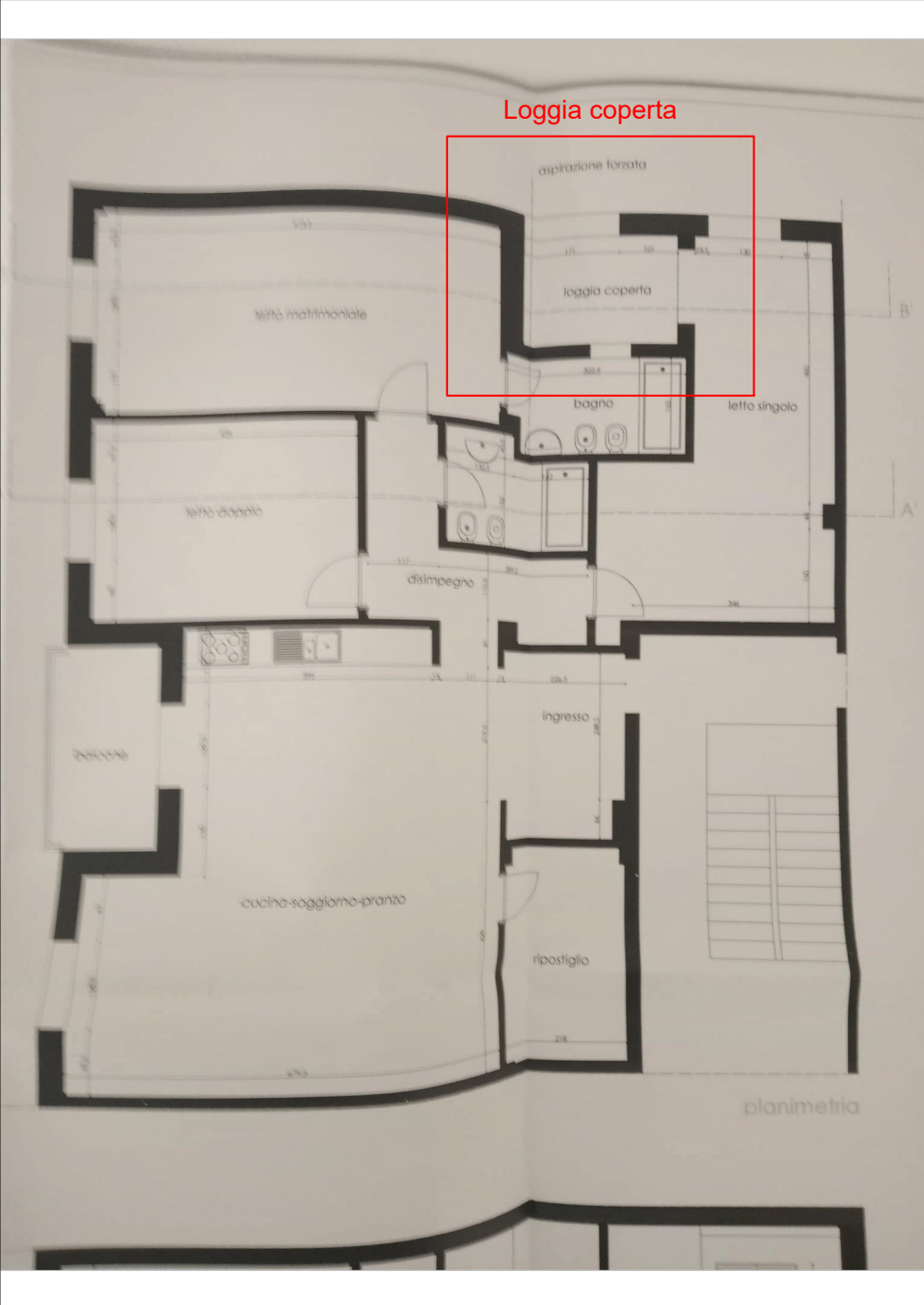

PLN del 04/05/2011

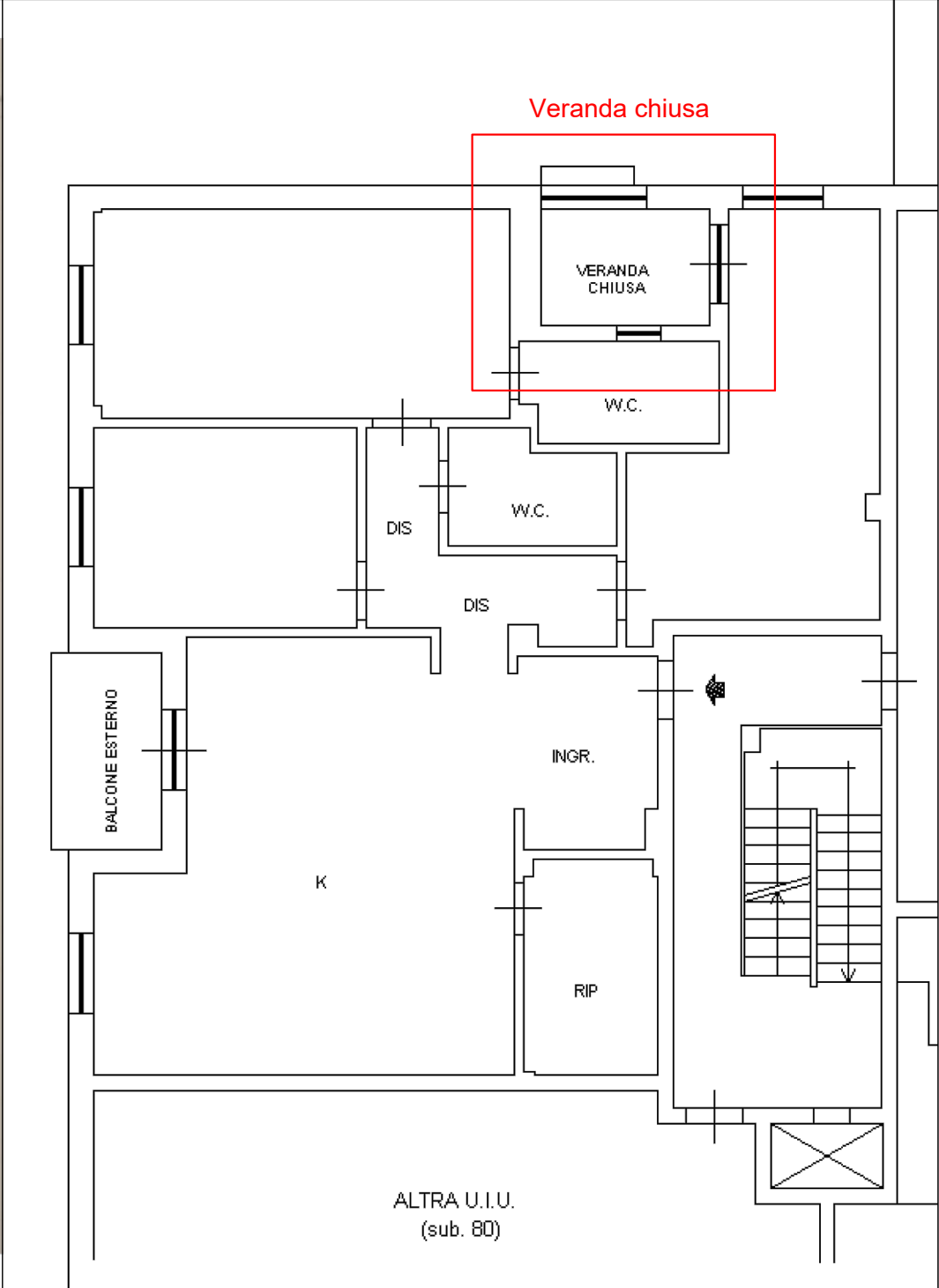

PLN del 07/04/2014

