

N=-4000

E=7700

I Particella: 218

Direzione Provinciale di Bari Ufficio Provinciale - Territorio - Direttore MICHELE GAMMAROTA

Vis. tel. (0.90 euro)



Comune: TURI
Foglio: 12

Scala originale: 1:2000
Dimensione cornice: 534.000 x 378.000 metri

6-Giu-2020 17:37:18
Prot. n. T55653/2020

Firmato Da: COLLAZZO FRANCESCO Emesso Da: ARUBAPEC S.P.A. NG CA 3 Serial#: 58bef1dbe812bf87912e565d9e2a5901



MODULARIO
F. rig. rend. 487



MINISTERO DELLE FINANZE
DIREZIONE GENERALE DEL CATASTO E DEI SS.TT.EE.

MOD. **BN** (CEU)

CATASTO EDILIZIO URBANO (RDL 13-4-1939, n. 652)

LIRE
250

Planimetria di u.i.u. in Comune di **TURI** via **LE GINESTRE** civ. **C.N.**

SECONDO PIANO

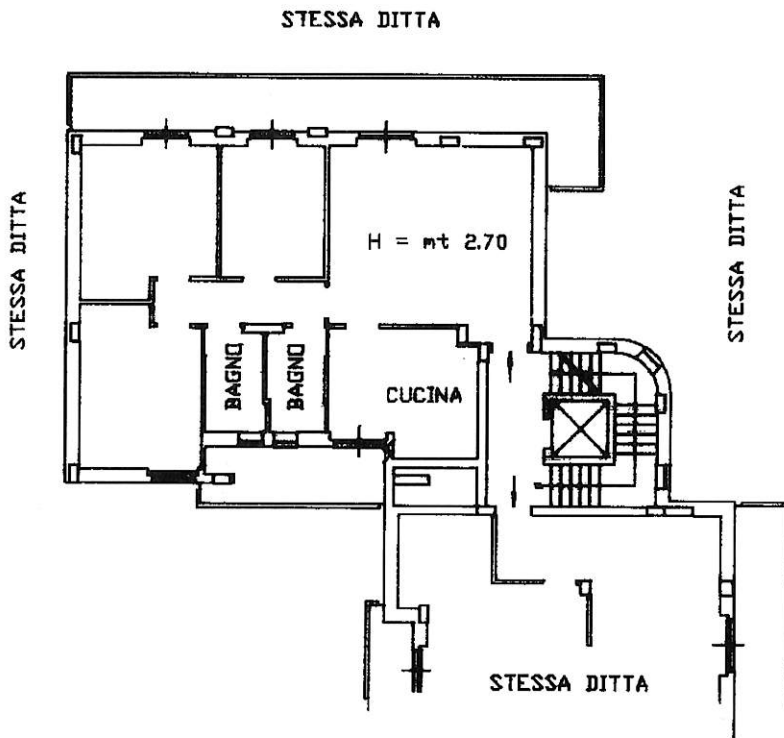

ORIENTAMENTO
NORD



SCALA DI



00854026

Dichiarazione di N.C.
Dichiarazione di variazione

Compilata dal **INGEGNERE**
ANTONIO BRUNO
(Titolo, cognome e nome)

RISERVATO ALL'UFFICIO



TE BARI
NG EU

Data presentazione: 25/02/1992 - Data: 07/06/2020 - n. T335 - Richiedente: CLZFNC72H10G291U

Totale schede: 1 - Formato di acquisizione: A4(210x297) - Formato stampa richiesto: A4(210x297)

n. 218 sub 31

della provincia di **BARI**
data **24-08-1992** Firma *[Signature]*

25092 000532

L'INCARICATO

Catasto Edilizio Urbano - Comune di TURI (L472) - < Foglio: 12 - Particella: 218 - Subalterno: 31 >
STRADA GINESTRA UNO piano: 2 interno: 3 scala: C;

Data presentazione: 25/02/1992 - Data: 07/06/2020 - n. T336 - Richiedente: CLZFNC72H10G291U

MODULARE
P. fig. 498



MINISTERO DELLE FINANZE
DIREZIONE GENERALE DEL CATASTO E DEI SERVIZI TECNICI ERARIALI

Mod. A (Nuovo Catasto Edilizio Urbano)

Lire
300

NUOVO CATASTO EDILIZIO URBANO

(R. DECRETO-LEGGI 13 APRILE 1998, N. 52)

Planimetria dell'immobile situato nel Comune di TURI Via LE GINESTRE, C.N.
Ditta MILANO EDILSTRADE S.p.A.
Allegata alla dichiarazione presentata all'Ufficio Tecnico Erariale di BARI

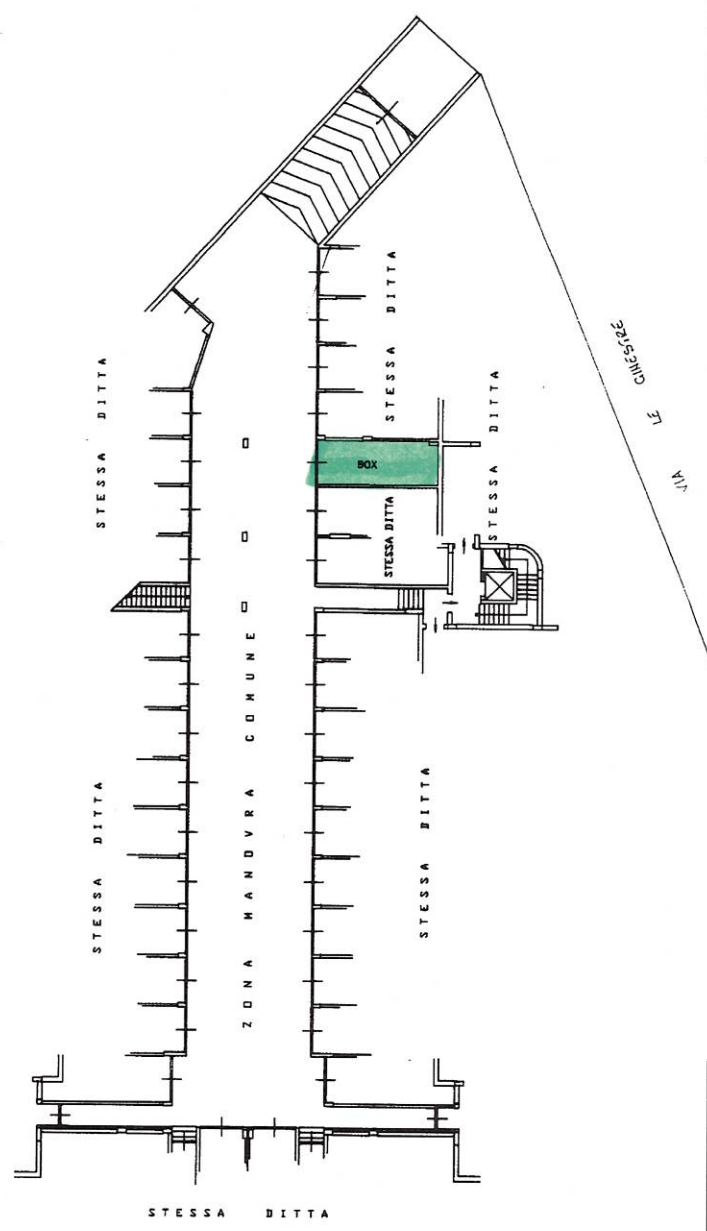

PIANO INTERRATO

H = mt 3.70

FG. 12 P.LLA 218 SUB. 85



ORIENTAMENTO
NORD

SCALA DI 1:200

SPAZIO RISERVATO PER LE ANNOTAZIONI D'UFFICIO

DATA	PROT. N°	25/02/1992	25/02/000192
N. C. L'INCARICATO		DATA	24.02.1992
Firma:		 	

Compilata dall' INGEGNERE
ANTONIO BRUNO
Iscritto all'Albo degli INGEGNERI
della Provincia di BARI N° 1965
DATA 24.02.1992
Firma: AB



metri 01

Catasto dei Fabbricati - Situazione al 07/06/2020 - Comune di TURI (L472) - < Foglio: 12 - Particella: 218 - Subalterno: 85 >
STRADA GINESTRA UNO piano: S1;

Ultima planimetria in atti
Data presentazione: 25/02/1992 - Data: 07/06/2020 - n. T336 - Richiedente: CLZFNC72H10G291U
Totale schede: 1 - Formato di acquisizione: fuori standard (374X514) - Formato stampa richiesto: A4(210x297)

SCALA: 1:100	DESTINAZIONE: A/2 ABITAZIONE DI TIPO CIVILE	DESCRIZIONE: STATO ATTUALE IMMOBILE	DATA: 08/06/2020	TAV.: LOTTO UNICO	ORIENTAMENTO: N
-----------------	--	--	---------------------	----------------------	--------------------

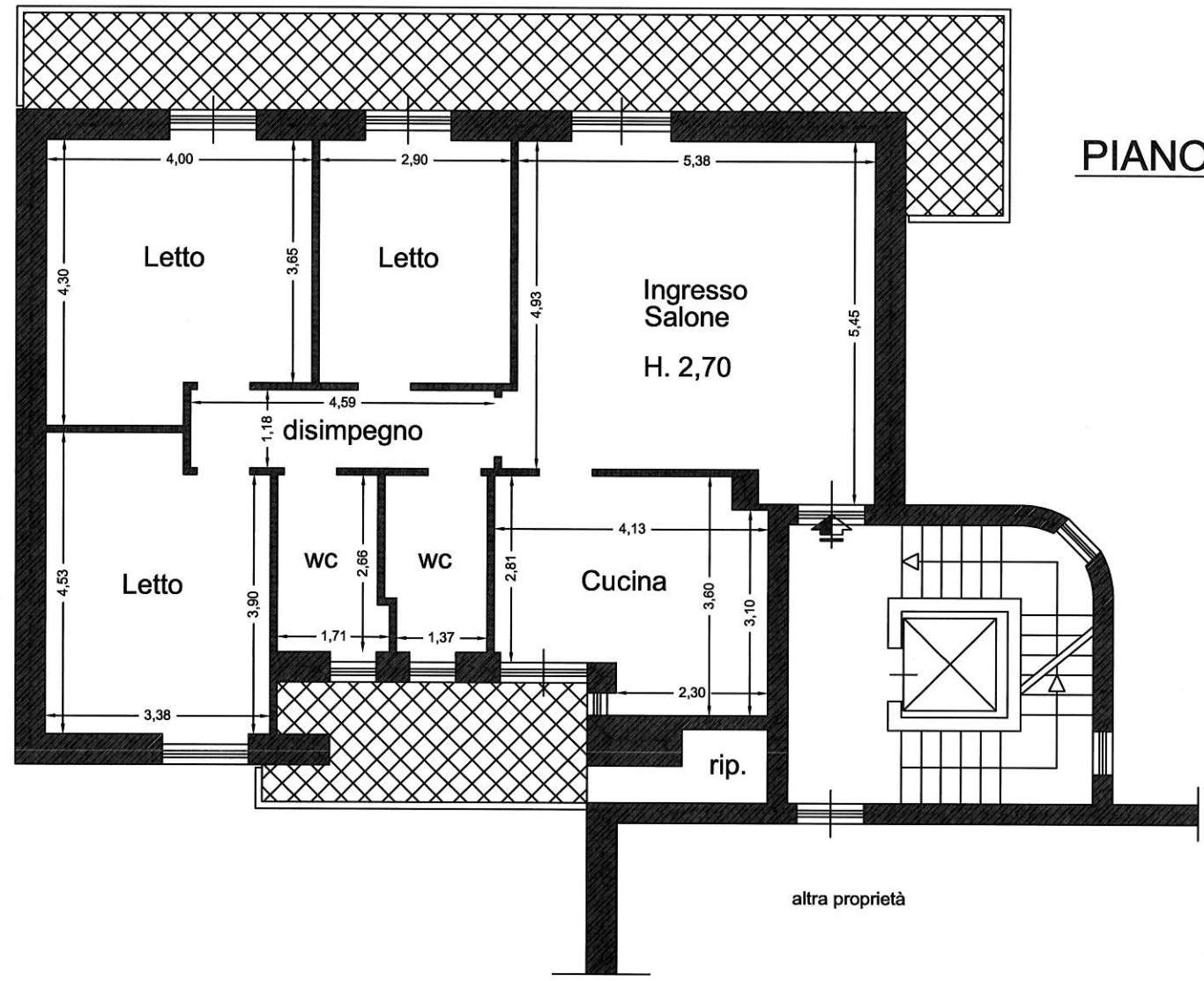

PIANO SECONDO

Collegio dei Geometri
della Prov. di Bari
Geom. Francesco Colaizzo
Iscrizione Albo
FC

Geom. Francesco COLAIZZO	PROPRIETARIO ESECUTATO:
--------------------------	-------------------------



SCALA: 1:100	DESTINAZIONE: A/2 ABITAZIONE DI TIPO CIVILE	DESCRIZIONE: STATO ATTUALE IMMOBILE	DATA: 08/06/2020	TAV.: LOTTO UNICO	ORIENTAMENTO: N
-----------------	--	--	---------------------	----------------------	--------------------

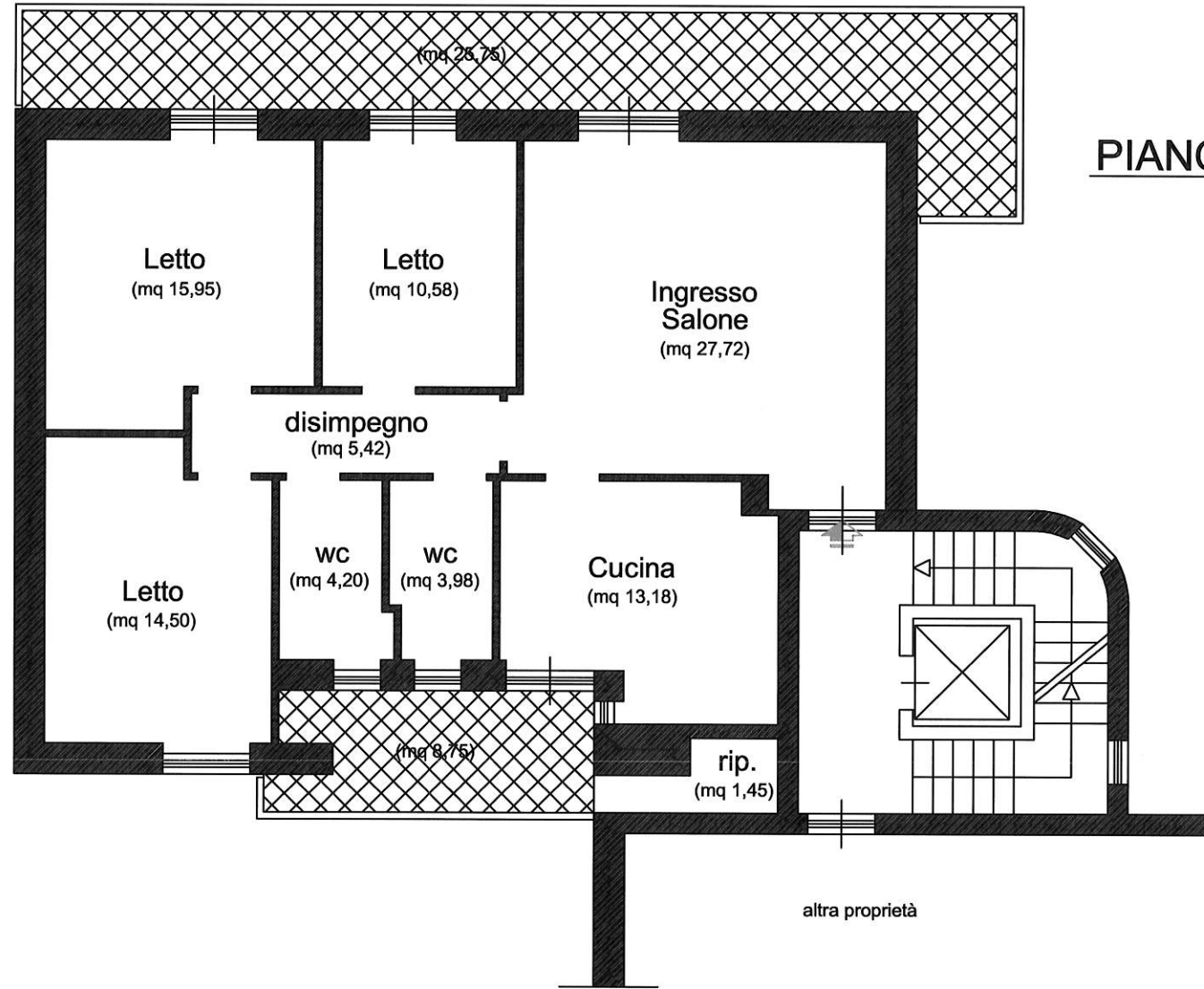

Collegio dei Geometri
della Prov. di Bari
Geom. Francesco Colaizzo
Iscrizione Albo Geometri
[Signature]

Geom. Francesco COLAIZZO	PROPRIETARIO ESECUTATO:
--------------------------	-------------------------



SCALA: 1:100	DESTINAZIONE: C/6 AUTORIMESSA	DESCRIZIONE: STATO ATTUALE IMMOBILE	DATA: 08/06/2020	TAV.: LOTTO UNICO	ORIENTAMENTO: N
-----------------	----------------------------------	--	---------------------	----------------------	--------------------

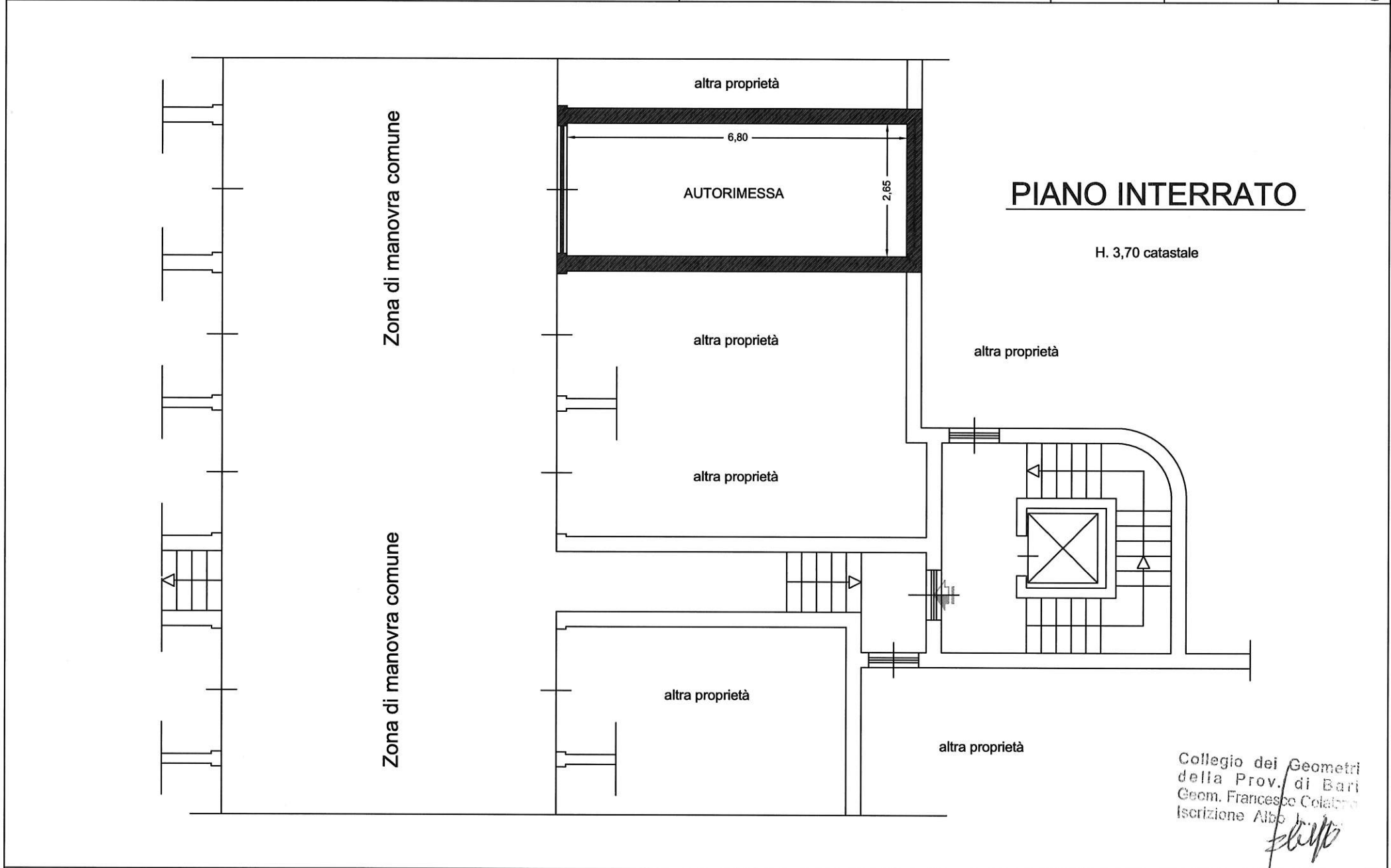

Collegio dei Geometri
della Prov. di Bari
Geom. Francesco Colaizzo
Iscrizione Albo
[Signature]

Geom. Francesco COLAIZZO

PROPRIETARIO ESECUTATO:



SCALA: 1:100	DESTINAZIONE: C/6 AUTORIMESSA	DESCRIZIONE: STATO ATTUALE IMMOBILE	DATA: 08/06/2020	TAV.: LOTTO UNICO	ORIENTAMENTO: N
-----------------	----------------------------------	--	---------------------	----------------------	--------------------

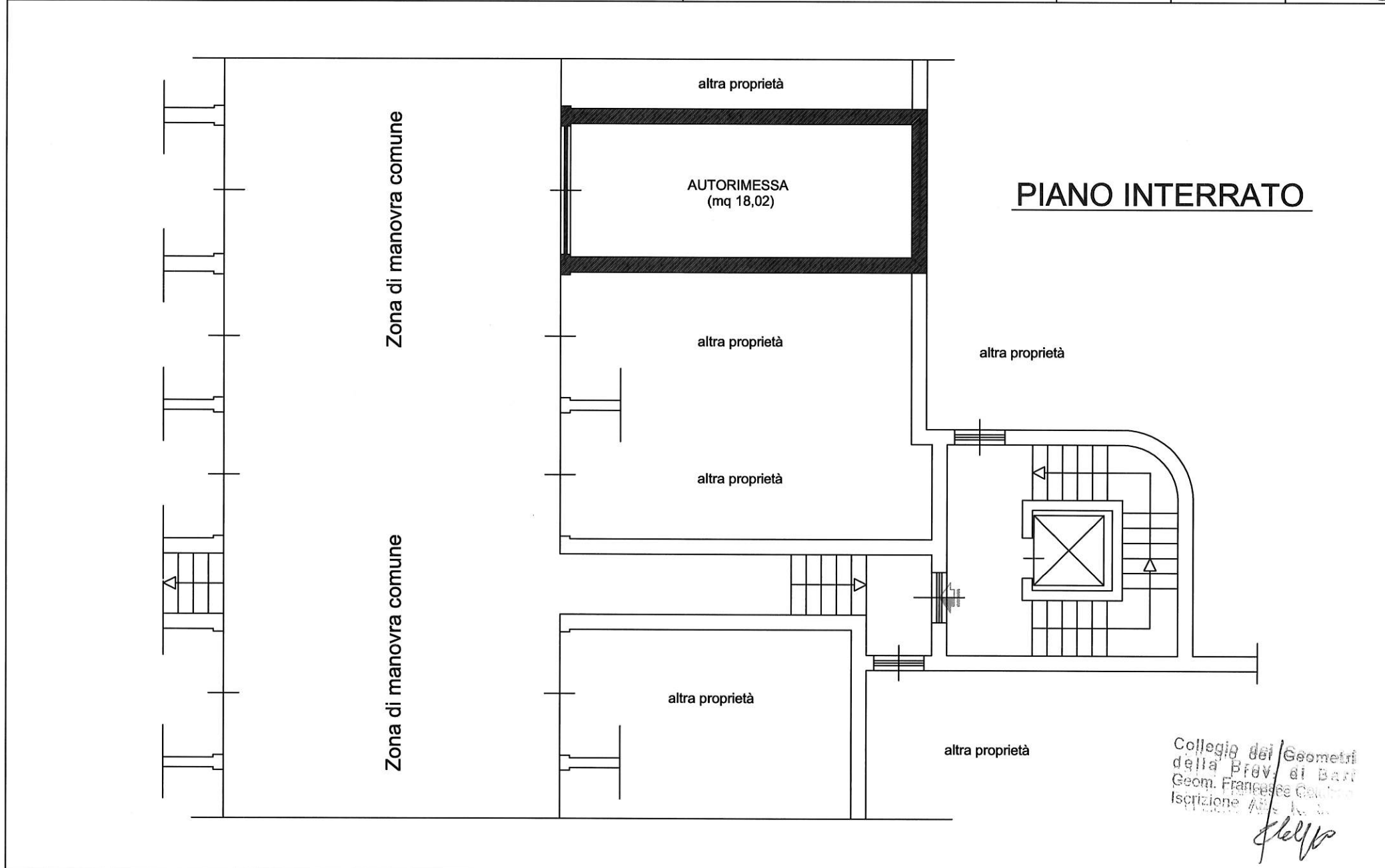

Collegio dei Geometri
della Prov. di Bari
Geom. Francesco Colaizzo
Iscrizione Albo N. 2
Colaizzo

Geom. Francesco COLAIZZO	PROPRIETARIO ESECUTATO:
--------------------------	-------------------------

