

PIANTA PIANO SECONDO
- ESISTENTE -

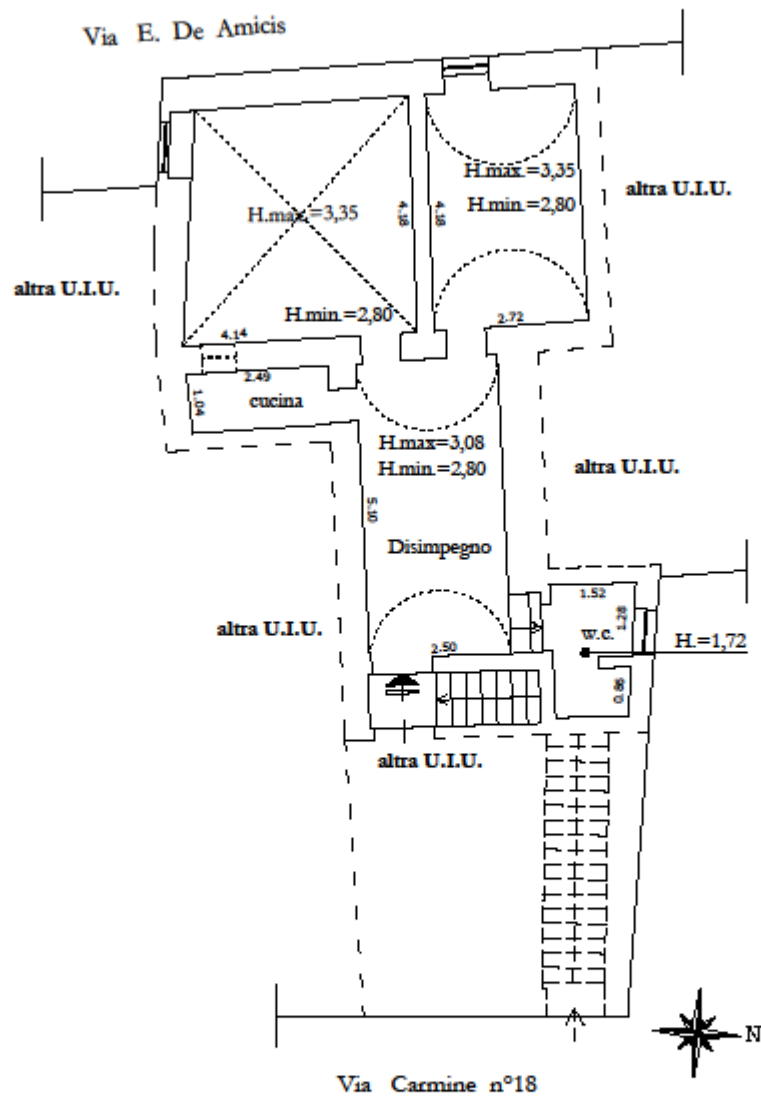

IL C. T. U.
Geom. Elio G. GISMONDI

**Agenzia delle Entrate
CATASTO FABBRICATI
Ufficio Provinciale di
Bari**

Dichiarazione protocollo n. BA0235968 del 13/10/2022

Comune di Santeramo In Colle

Via Carmine

civ. 18

Identificativi Catastali:

Sezione:

Foglio: 112

Particella: 100

Subalterno: 2

Compilata da:

Gismondi Elio Gaetano

Iscritto all'albo:

Geometri

Prov. Bari

N. 2781

Planimetria

Scheda n. 1

Scala 1:200

Via E. De Amicis

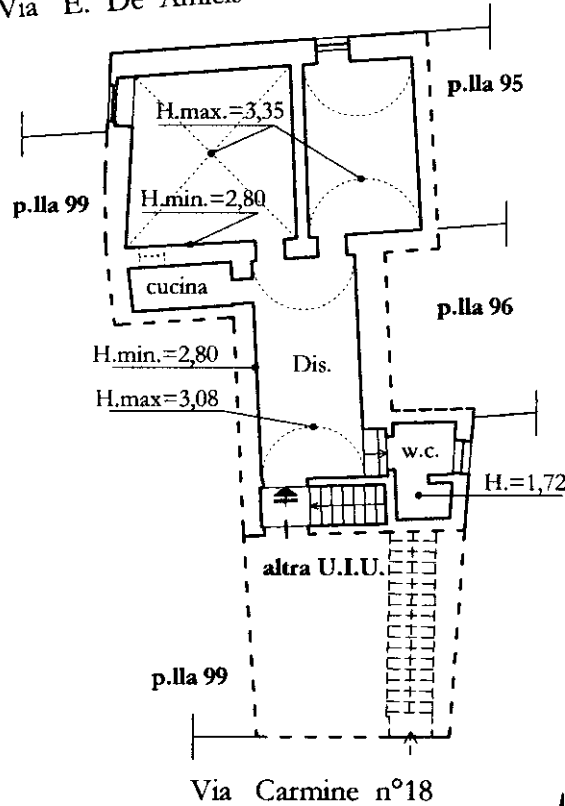

PIANO SECONDO

Catasto dei Fabbricati - Situazione al 25/10/2022 - Comune di SANTERAMO IN COLLE(330) - < Foglio 112 - Particella 99 - Subalterno 3 > - Uiu graffiata
VIA CARMINE n. 18 Piano 2

Ultima planimetria in atti



MINISTERO DELLE FINANZE

DIREZIONE GENERALE DEL CATASTO E DEI SERVIZI TECNICI ERARIALI

ACCERTAMENTO GENERALE DELLA PROPRIETA' IMMOBILIARE URBANA

(R. D. L. N. 13 APRILE 1938 XVII, n. 652)

Planimetria degli immobili urbani denunciati con la Scheda N° 1291799

Comune

Via Carmine No 18

Segnare cognome, nome, paternità del solo primo intestatario

ACCERTAMENTO GENERALE DELLA PROPRIETA' IMMOBILIARE URBANA
 (R. D. L. 13 aprile 1938-XVII, n. 652)

COMUNE

SANTERAMO IN COLLE

Talloncino di riscontro
DELLA
SCHEDA NUMERO

1291799

R. II²

Via Edmondo De Amicis

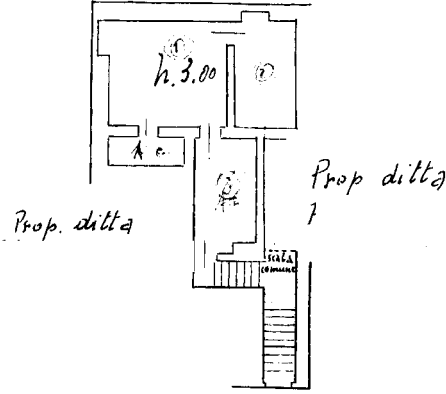

Via Carmine No 18



ORIENTAMENTO



SCALA di 1: 200

Compilata da:
P. Intestatoris
(Titolo, nome e cognome del Tecnico)

Iscritto all'Albo de
della Provincia di

Data Sant'ermo 12-23-2940 (firma)

Ultima planimetria in atti