



Arch. Maurizio Dalena

Via Napoleone Bonaparte 17/d6 | 70017 Putignano

p.IVA 0719507722

tel: 3284648296 fax: 0809080264

mail: arch.mauriziodalena@gmail.com | pec: arch.mdalena@pec.it

PLANIMETRIE CATASTALI SUCCESSIVE ALLA SANATORIA



Dichiarazione protocollo n. BA0064709 del 10/03/2023

**Agenzia delle Entrate
CATASTO FABBRICATI
Ufficio Provinciale di
Bari**

Comune di Polignano A Mare
Strada Comunale Pozzovivo

717. 5N

Identificativi Catastali.

Completata da:
Valeria Maurizio

Sezione:

Foglio: 32

Inserito all'atto:
Archiavella

Particella: 226

Subalterno: 1

Prov. Bari

N. 3018

Planimetria

Scheda n. 1

Scala 1:200

Piano Terra

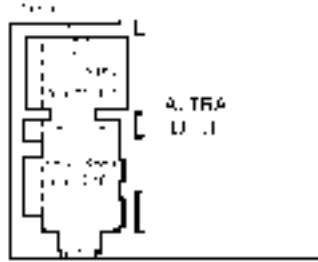

ORIENTAMENTO



Ultima planimetria in atti



Dichiarazione protocollo n. BA0064712 del 10/03/2023

Agenzia delle Entrate
CATASTO FABBRICATI
Ufficio Provinciale di
Bari

Comune di Polignano A Mare

Strada Comunale Pozzovivo

717. 5N

Identificativi Catastali.

Sezione:

Foglio: 32

Particella: 125

Subalterno: 3

Compilata da:

Dalena Maurizio

Inserito all'atto:

Arduatelli

Prov. Bari

N. 3018

Planimetria

Scheda n. 1

Scala 1:200

Piano Terra

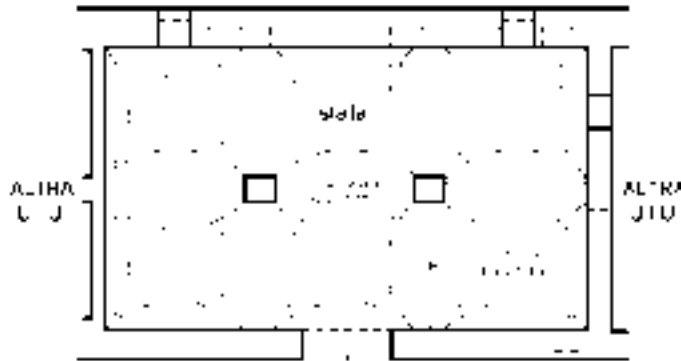

ORIENTAMENTO

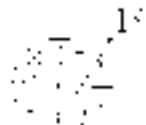

Ultima planimetria in atti



Dichiarazione protocollo n. BA0064713 del 10/03/2023

Agenzia delle Entrate
CATASTO FABBRICATI
Ufficio Provinciale di
Bari

Comune di Polignano A Mare

Strada Comunale Pozzovivo

717. 5N

Identificativi Catastali.

Sezione:

Foglio: 32

Particella: 225

Subalterno: 4

Completata da:

Valeria Maurizio

Inserito all'atto:

Arduatelli

Prov. Bari

N. 3018

Planimetria

Scheda n. 1

Scala 1:200

Piano Terra

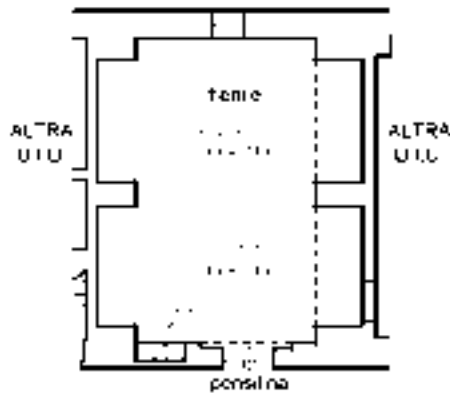

ORIENTAMENTO



Ultima planimetria in atti

Catasto dei Fabbricati - Situazione al 28/12/2023 - Comune di POLIGNANO A MARE(G787) - < Foglio 32 - Particella 226 - Subalterno 4 >
Firmato DS VALERIA.MAURO@INBOC.SINERGI.COM



Dichiarazione protocollo n. BA0064710 del 10/03/2023

**Agenzia delle Entrate
CATASTO FABBRICATI
Ufficio Provinciale di
Bari**

Comune di Polignano A Mare

Strada Comunale Pozzovivo

717. 5N

Identificativi Catastali.

Sezione:

Foglio: 32

Particella: 125

Subalterno: 5

Completata da:

Valeria Maurizio

Inserito all'atto:

Arduatelli

Prov. Bari

N. 3018

Planimetria

Scheda n. 1

Scala 1:200

Piano Terra

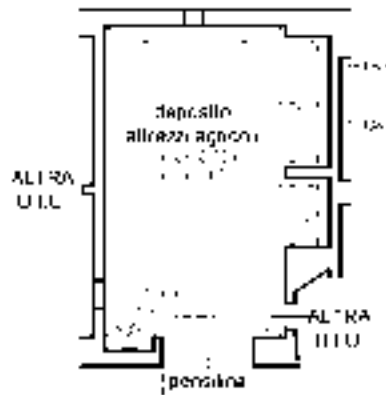

ORIENTAMENTO

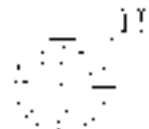

Ultima planimetria in atti



Dichiarazione protocollo n. BA0064715 del 10/03/2023

Agenzia delle Entrate
CATASTO FABBRICATI
Ufficio Provinciale di
Bari

Comune di Polignano A Mare

Strada Comunale Pozzovivo

717. 5N

Identificativi Catastali.

Sezione:

Foglio: 32

Particella: 225

Subalterno: 7

Completata da:

Valeria Maurizio

Inserito all'atto:

Archiavella

Prov. Bari

N. 3018

Planimetria

Scheda n. 1

Scala 1:200

Piano Terra

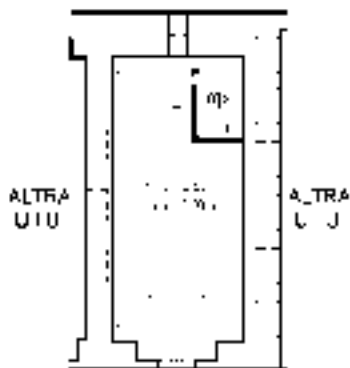

ORIENTAMENTO



Ultima planimetria in atti



Dichiarazione protocollo n. BA0064729 del 10/03/2023

Agenzia delle Entrate
CATASTO FABBRICATI
Ufficio Provinciale di
Bari

Comune di Polignano A Mare

Strada Comunale Pozzovivo

717. 5N

Identificativi Catastali.

Completata da:

Sezione:

Valeria Maurizio

Foglio: 32

Inserito all'atto:

Particella: 125

Arduatelli

Subalterno: 9

Prov. Bari

N. 3018

Planimetria

Scheda n. 1

Scala 1:200

Piano Terra

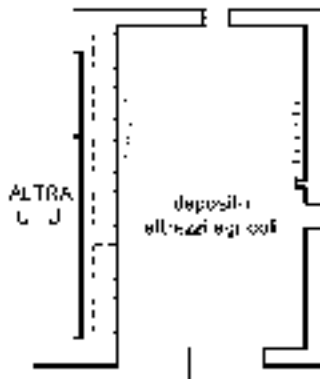

ORIENTAMENTO



Ultima planimetria in atti



Dichiarazione protocollo n. BA0064731 del 10/03/2023

Agenzia delle Entrate
CATASTO FABBRICATI
Ufficio Provinciale di
Bari

Comune di Polignano A Mare

Strada Comunale Pozzovivo

717. 5N

Identificativi Catastali.

Compilata da:

Sezione:

Valeria Maurizio

Foglio: 32

Inserito all'atto:

Particella: 226

Arduatelli

Subalterno: 13

Prov. Bari

N. 3018

Planimetria	
Scheda n. 1	Scala 1:200

Piano Terra

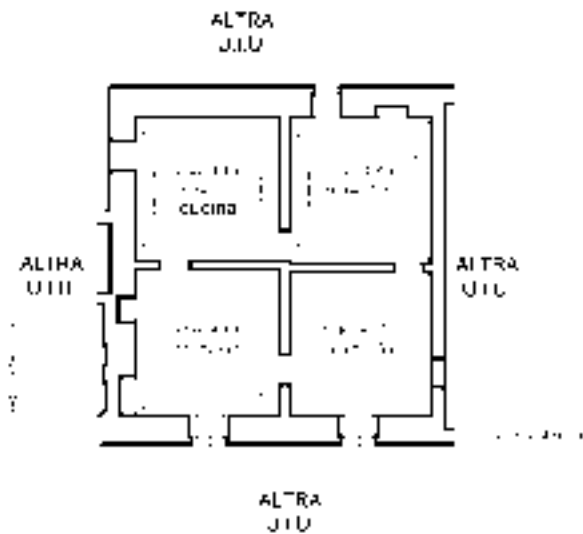

ORIENTAMENTO

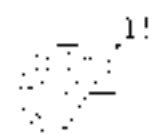

Ultima planimetria in atti



Informazioni Catastro:
Comune: Polignano a Mare
Foglio: 32
Particella: 226
Subalterno: 11

Completata da:
Dalena Maurizio
Formato: A4 (210x297)
Anno: 2023
Prova: 2023

Agenzia delle Entrate
CATASTO FABBRICATI
Microproduzione di
Bari

Dichiarazione sostitutiva n. BA0064728 del 10/03/2023
Comune di Polignano a Mare
Ufficio di Circolo Catastro.

Piano Terra

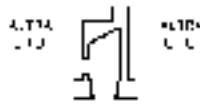

Piano Primo

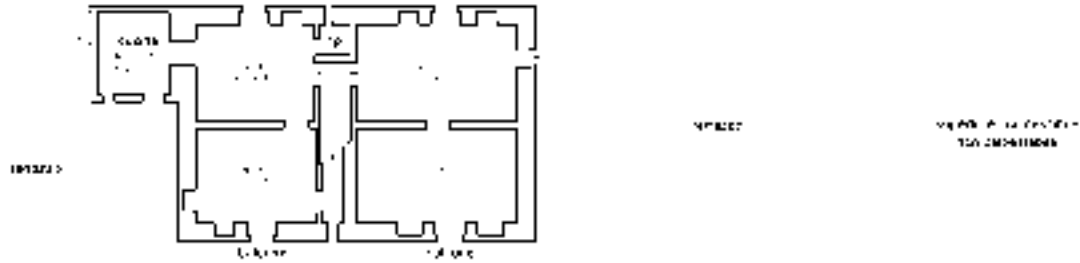

Piano Secondo

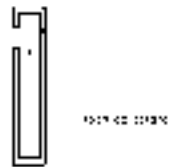

ORIENTAMENTO

Firmato Da: DALENA MAURIZIO Emesso Da: INFOCAMERE QUALIFIED ELECTRONIC SIGNATURE CA Serial#: e7760

10 metri



Ultima planimetria in atti
Data: 28/12/2023 - n. T200953 - Richiedente: DLNMRZ84C31C975B
Totale schede: 1 - Formato di acquisizione: A3(297x420) - Formato stampa richiesto: A4(210x297)

Dichiarazione protocollo n. BA0064732 del 10/03/2023

Agenzia delle Entrate
CATASTO FABBRICATI
Ufficio Provinciale di
Bari

Comune di Polignano A Mare

Strada Comunale Pozzovivo

717. 5N

Identificativi Catastali.

Sezione:

Foglio: 32

Particella: 125

Subalterno: 12

Completata da:

Valeria Maurizio

Inserito all'atto:

Archiavella

Prov. Bari

N. 3018

Planimetria

Scheda n. 1

Scala 1:200

Piano Terra

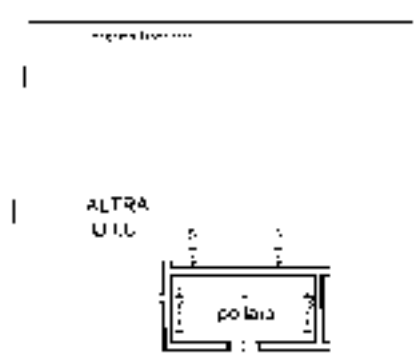

ORIENTAMENTO



Ultima planimetria in atti

Catasto dei Fabbricati - Situazione al 28/12/2023 - Comune di POLIGNANO A MARE(G787) - < Foglio 32 - Particella 226 - Subalterno 12 >
Firmato DS VALERIA.MAURO@INBOC.SIN.PR



Dichiarazione protocollo n. BA0064734 del 10/03/2023

Agenzia delle Entrate
CATASTO FABBRICATI
Ufficio Provinciale di
Bari

Comune di Polignano A Mare

Strada Comunale Pozzovivo

717. 5N

Identificativi Catastali.

Sezione:

Foglio: 32

Particella: 125

Subalterno: 14

Completata da:

Valeria Maurizio

Inserito all'atto:

Archiavella

Prov. Bari

N. 3018

Planimetria

Scheda n. 1

Scala 1:200

Piano Terra

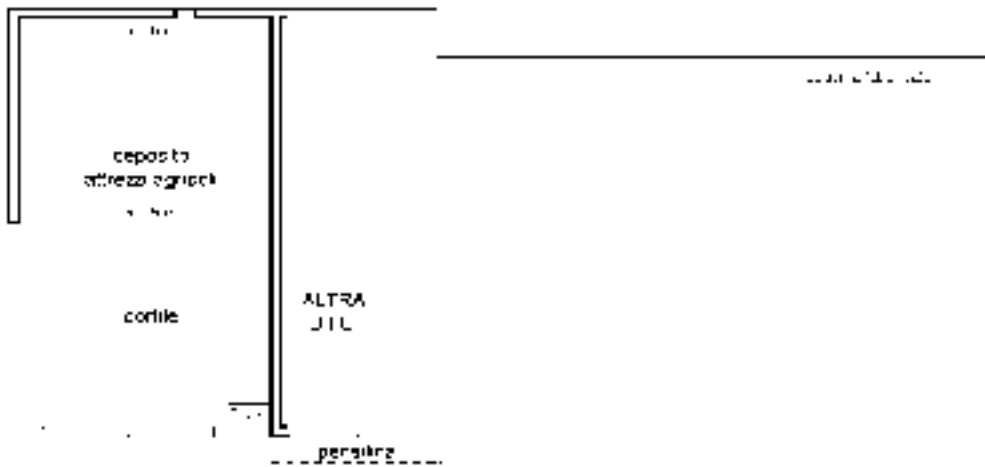

ORIENTAMENTO



Ultima planimetria in atti

Catasto dei Fabbricati - Situazione al 28/12/2023 - Comune di POLIGNANO A MARE(G787) - < Foglio 32 - Particella 226 - Subalterno 14 >
 Firmato DS **VALERIA MAURIZIO** INFORMATICA@POLIGNANO.AM.BR.IT



Dichiarazione protocollo n. BA0064734 del 10/03/2023

**Agenzia delle Entrate
CATASTO FABBRICATI
Ufficio Provinciale di
Bari**

Comune di Polignano A Mare

Strada Comunale Pozzovivo

717. 5N

Identificativi Catastali.

Sezione:

Foglio: 32

Particella: 225

Subalterno: 15

Completata da:

Valeria Maurizio

Inserito all'atto:

Arduatelli

Prov. Bari

N. 3018

Planimetria

Scheda n. 1

Scala 1:200

Piano Terra

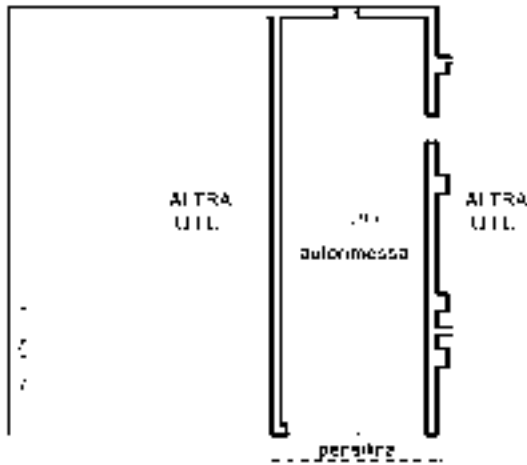

ORIENTAMENTO



Ultima planimetria in atti

Firmato DS [INFORMAZIONE@COMUNE.POLIGNANO.A.MARE\(BG\).IT](mailto:INFORMAZIONE@COMUNE.POLIGNANO.A.MARE(BG).IT) - Situazione al 28/12/2023 - Comune di POLIGNANO A MARE(G787) - < Foglio 32 - Particella 226 - Subalterno 15 >
 Firmato DS [INFORMAZIONE@COMUNE.POLIGNANO.A.MARE\(BG\).IT](mailto:INFORMAZIONE@COMUNE.POLIGNANO.A.MARE(BG).IT) - Qualificati per la firma elettronica





Arch. Maurizio Dalena

Via Napoleone Bonaparte 17/d6 | 70017 Putignano

p.IVA 0719507722

tel: 3284648296 fax: 0809080264

mail: arch.mauriziodalena@gmail.com | pec: arch.mdalena@pec.it

RILIEVO STATO DEI LUOGHI



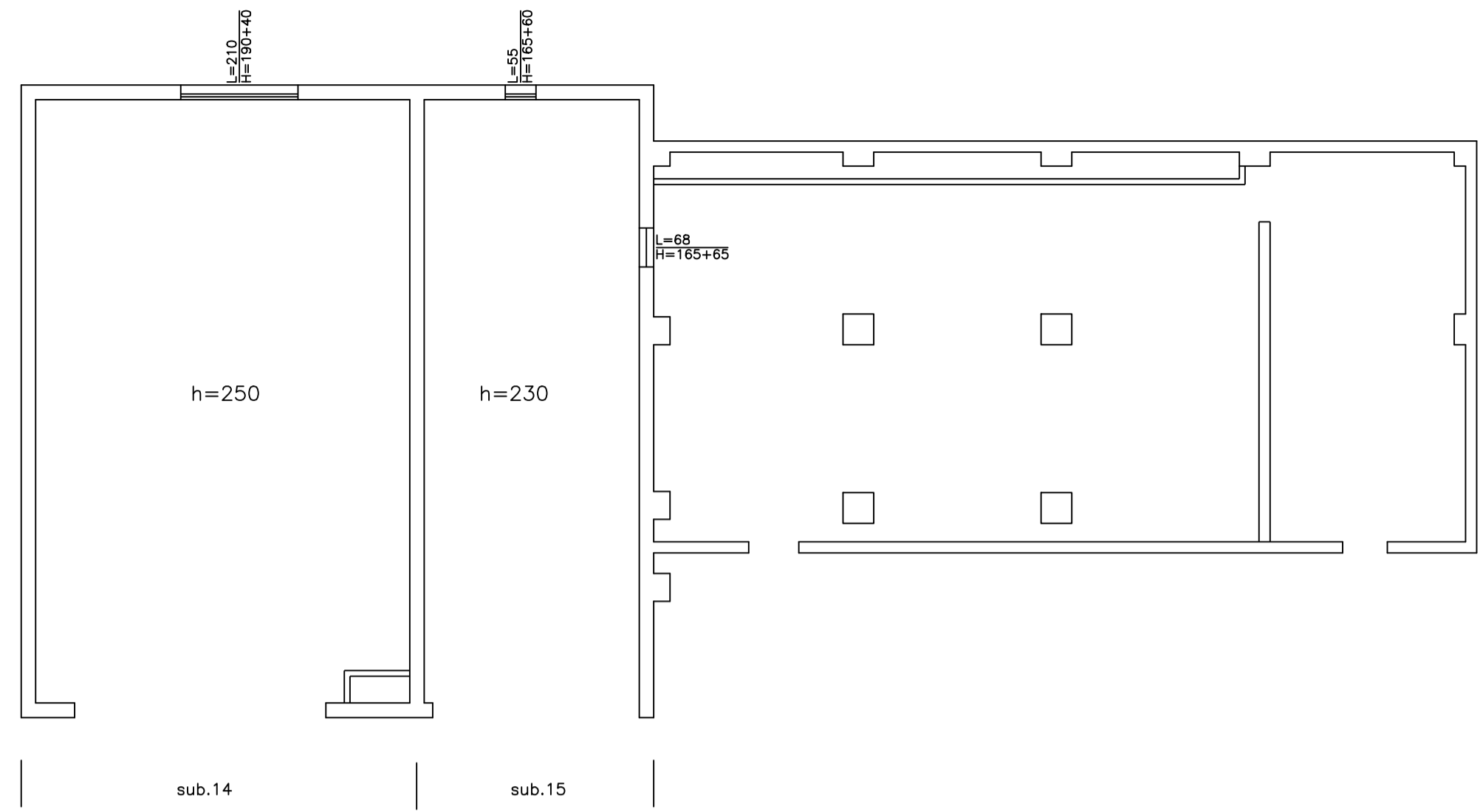

PIANTA PIANO TERRA - RILIEVO

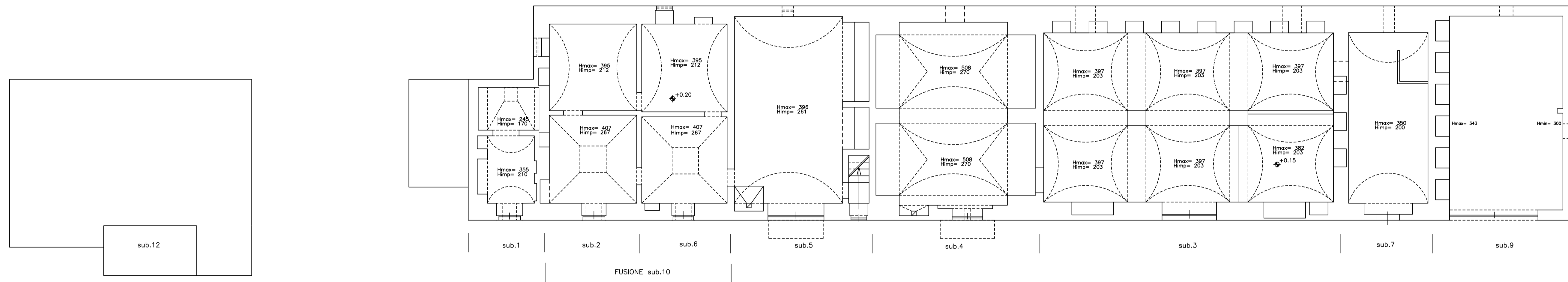
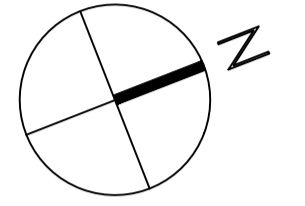
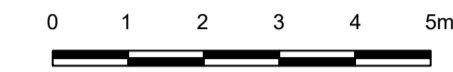

PIANTA PIANO PRIMO - RILIEVO

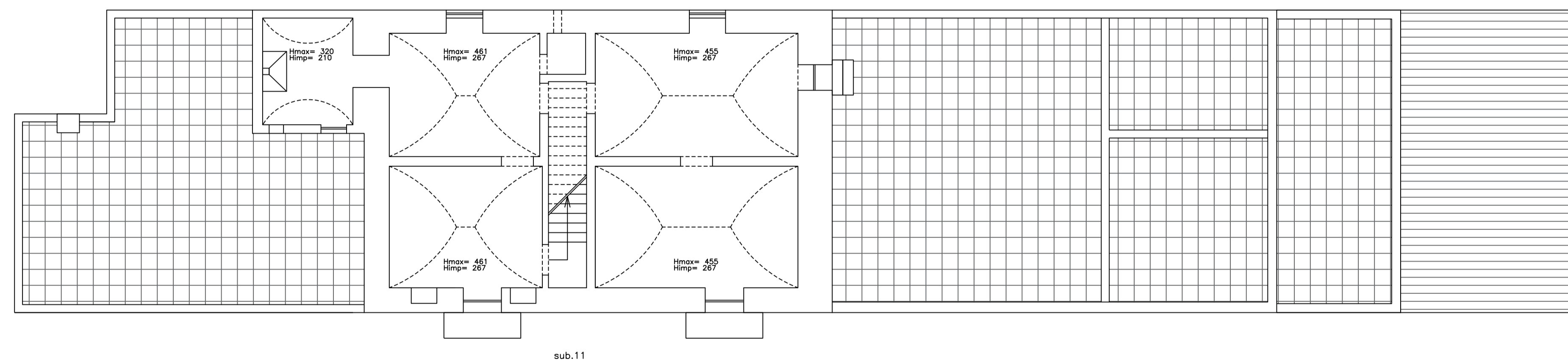

PIANTA COPERTURA - RILIEVO

