

MOBILIARIO
P. 4° - N. 1 - 481



MINISTERO DELLE FINANZE
DIREZIONE GENERALE DEL CATASTO E DEI SERVIZI TECNICI ERARIALI

MOD. B (Nuovo Catasto Edilizio Urbano)

Lire
20

NUOVO CATASTO EDILIZIO URBANO

(R. DECRETO-LEGGE 11 APRILE 1959, N. 457)

Planimetria dell'immobile situato nel Comune di BARI Via Bohego 18

Ditta

Allegata alla dichiarazione presentata all'Ufficio Tecnico Erariale di BARI

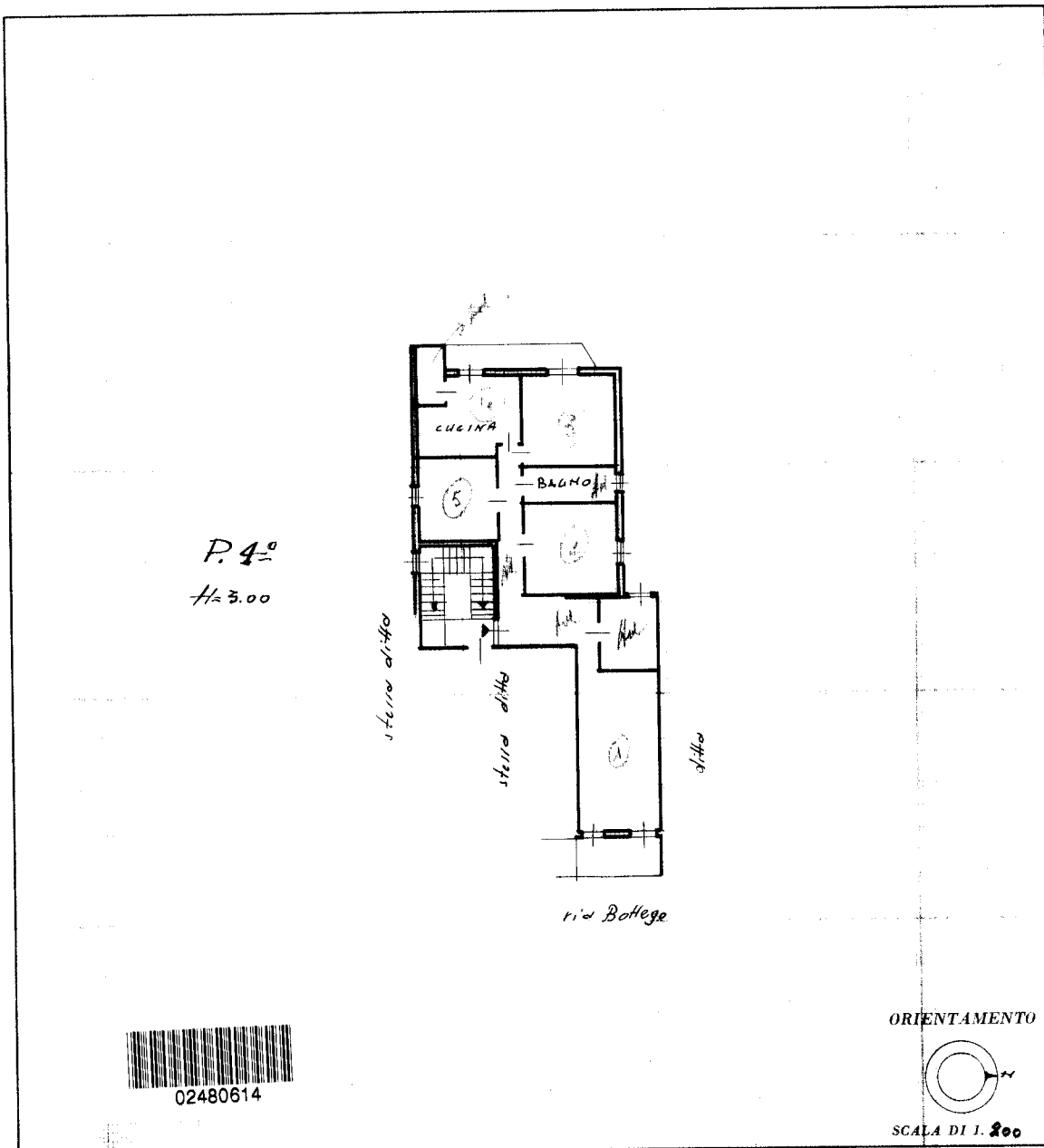

SPAZIO RISERVATO PER LE ANNOTAZIONI D'UFFICIO

DATA
PROT. N°

Compilata dal geom. Antonio
Giannocci
(Titolo, nome e cognome del tecnico)

Iscritto all'Albo de i geometri
della Provincia di BARI

DATA 10.8.1959

Firma: per [signature]

Ultima planimetria in atti

STATO DEI LUOGHI

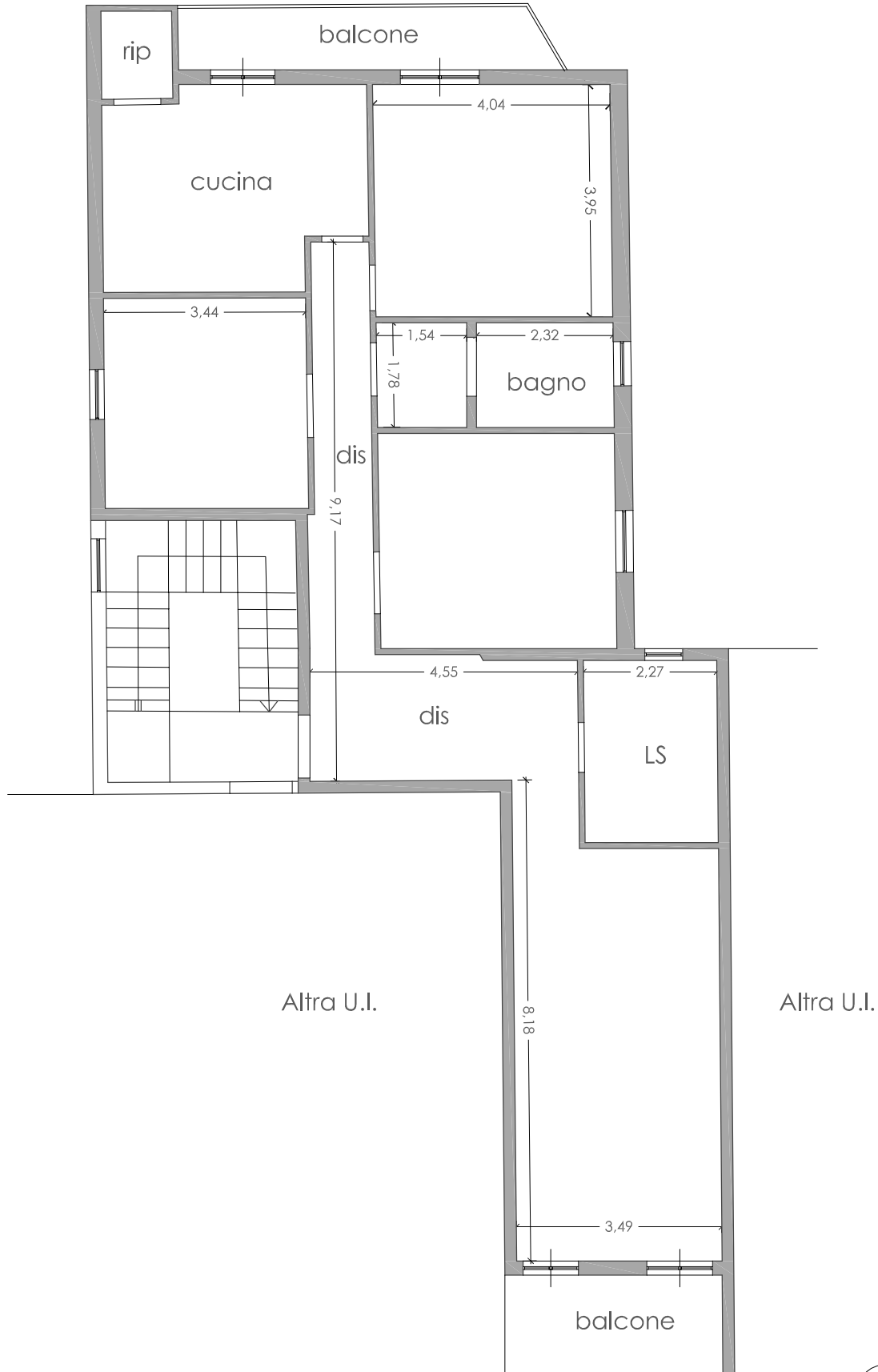

0 m 1 ml 2 ml 3 ml 4 ml 5 ml



N=1600



E=700

I Particella: 47

Comune: BARI/A

Foglio: 25

Scala originale: 1:1000

Dimensione cornice: 267.000 x 189.000 metri

17-Sel-2019 11:23:40

Prot. n. T107508/2019