

CASSANO MURGE Via Bovio n.26

BENE 1

Foglio 22 - Part. 1038 - Sub 17

PIANO SECONDO ABITAZIONE

h: m 2,95

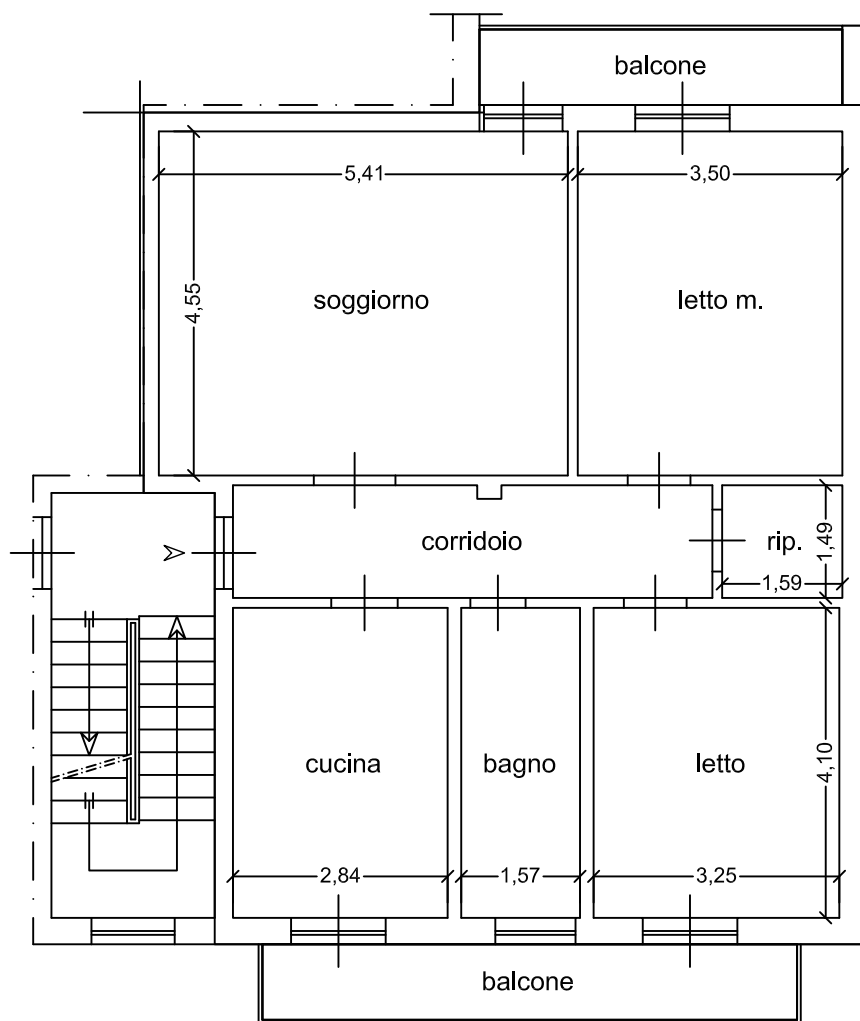

Via Giovanni Bovio

↔1,0↔

SCALA 1:100

CASSANO MURGE Via Bovio n.26

BENE 2

Foglio 22 - Part. 1038 - Sub 11

PIANO SEMINTERRATO

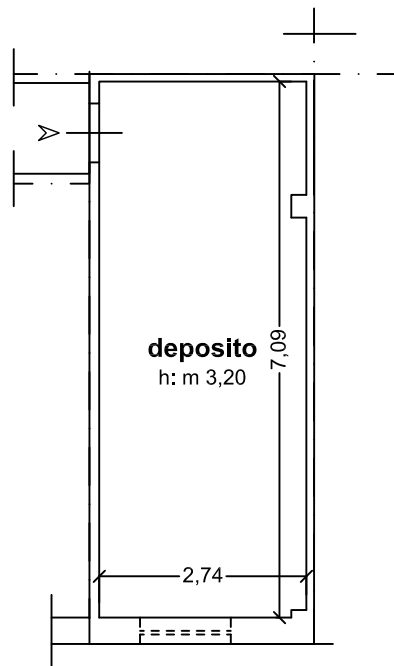

1,0

SCALA 1:100

MODULARIO
F. rig. rend. 407



MINISTERO DELLE FINANZE
DIREZIONE GENERALE DEL CATASTO E DEI SS.TT.EE.
CATASTO EDILIZIO URBANO (RDL 13-4-1939, n. 652)

LIRE
250

Planimetria di u.i.u. in Comune di **CASSANO MURGE** via **G. BOVIO** civ. **26**

STESSA PROP.

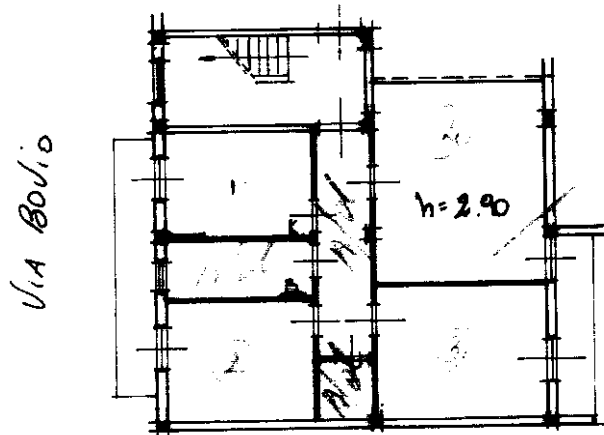

PROP. LACASELLA

PIANTA SECONDO PIANO

03446

ORIENTAMENTO

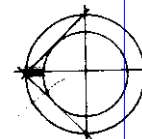

SCALA DI 1:200



06403968

Dichiarazione di N.C.
Denuncia di variazione
Ultima planimetria in atti

Compilata dal **GEOMETRA**
ANTONIO BALASSARRE
(Titolo, cognome e nome)

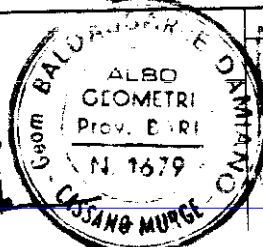

RESERVATO ALL'UFFICIO

Data presentazione: 19/05/1992 - Data: 18/02/2022 - n. T172
Totale schede: 4 - Formato di accettazione: A4 (210x297) - n. 990 sub. 17

Scritto all'albo dei **GEOMETRI**
BARI n. **1679**
data **5 MAG 1992**

12.05.92 001525

num 01
Abbricati - Situazione
Catasto del Comune di CASSANO DELLE MURGE(B998) - < Foglio 22 - Particella 1038 - Subalterno 17 >
VIA GIOVANNI BOVIO n. 26 Scala. A Interno 6 Piano 2

MODULARIO
F. rig. rend. 487



MINISTERO DELLE FINANZE
DIREZIONE GENERALE DEL CATASTO E DEI SS.TT.EE.
CATASTO EDILIZIO URBANO (RDL 13-4-1939, n. 652)

MOD. **BN** (CEU)

LIRE
250

Planimetria di u.i.u. in Comune di CASSANO via BOVIO civ. 1

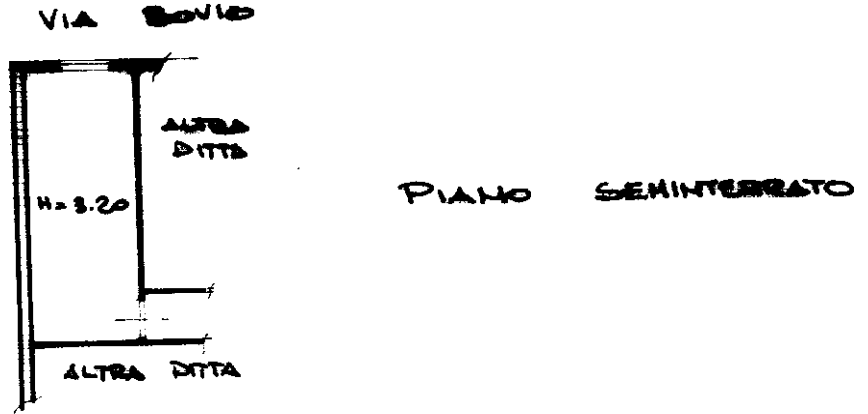

ORIENTAMENTO

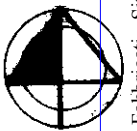

SCALA DI: 1:1000



06391205

Handwritten signature: R. Z. 306

Ultima planimetria in atti
Dichiarazione di N.C.
Data presentazione: 18/02/2022
Denuncia di variazione
Totale schede: 1 - Formato di acquisizione: A4(210x297) - Formato stampa: A4(210x297)

Compilata dal GEOM. SORANNO
(Titolo, cognome e nome)
NICOLA

Isritto all'albo dei GEOMETRI
della provincia di BARI n. 1823

RISERVATO ALL'UFFICIO

Catasto dei Fabbricati - Situazione al 18/02/2022 - Comune di CASSANO DELLE MURGE(B998) - < Foglio 22 - Particella 1038 - Subalterno 11 >
Via BOVIO BOVIO Piano S1