



MINISTERO DELLE FINANZE

DIREZIONE GENERALE DEL CATASTO E DEI SERVIZI TECNICI ERARIALI

ACCERTAMENTO GENERALE DELLA PROPRIETA' IMMOBILIARE URBANA

(R. DECRETO LEGGE 13 APRILE 1939 - XVII N°652)

Planimetria degli immobili urbani denunciati con la Scheda N° 1320803

Comune

Ditta

Via

Segnare cognome, nome, paternità del solo primo intestatario

Pianterreno

Altezza m. 4.15
Superficie utile m.q. 32.00

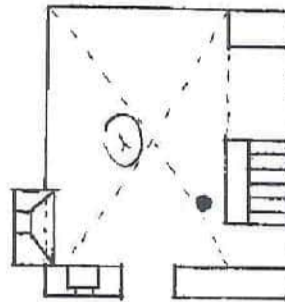

Via Villafranca

ACCERTAMENTO GENERALE DELLA PROPRIETA' IMMOBILIARE URBANA

(R. D. L. 13 aprile 1939 - XVII, n. 652)

COMUNE

di

Talloncino di riscontro

DELLA

SCHEDA NUMERO

1320803

AVVERTENZA: Il presente talloncino deve essere incollato a cura del dichiarante sulla planimetria (riproducendo la unità immobiliare denunciata con la presente scheda) in presenza ai sensi dell'articolo 7 del R. D. L. 13 aprile 1939 - XVII, n. 652.

PLANIMETRIA
PREGRESSA

Catasto Fabbricati - Situazione al 14/03/2023 - Comune di TURI (0-472) - Foglio 21 Particella 1359 Subaltemo 2 - Una soppressa

accertabile



00762989

ORIENTAMENTO

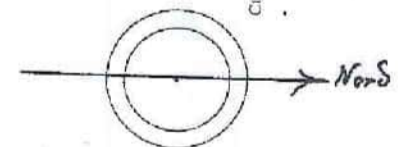

SCALA di 1:200

Compilata dal

Geometra *Nesto Domenico*
(Titolo, nome e cognome del Tecnico)

Iscritto all'Albo dei Geometri
della Provincia di *Bari*

Data *Turi 12 febbraio 1944* Firma *Geometra Nesto Domenico*

MODULARIO
F. fig. cont. 496



MINISTERO DELLE FINANZE

DIREZIONE GENERALE DEL CATASTO E DEI SERVIZI TECNICI ERARIALI

NUOVO CATASTO EDILIZIO URBANO

(R. DECRETO-LEGGE 15 APRILE 1939, N. 652)

Lire
150

Planimetria dell'immobile situato nel Comune di TURI

Via Villafranca 8

Ditta LAPORTE

Allegata alla dichiarazione presentata all'Ufficio Tecnico Erariale di BARI

PLANIMETRIA
PREGRESSA

ditta

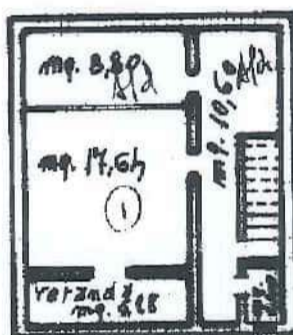

ditta

ditta

Via Villafranca

Pianta 1° Piano
H= mt. 3,00

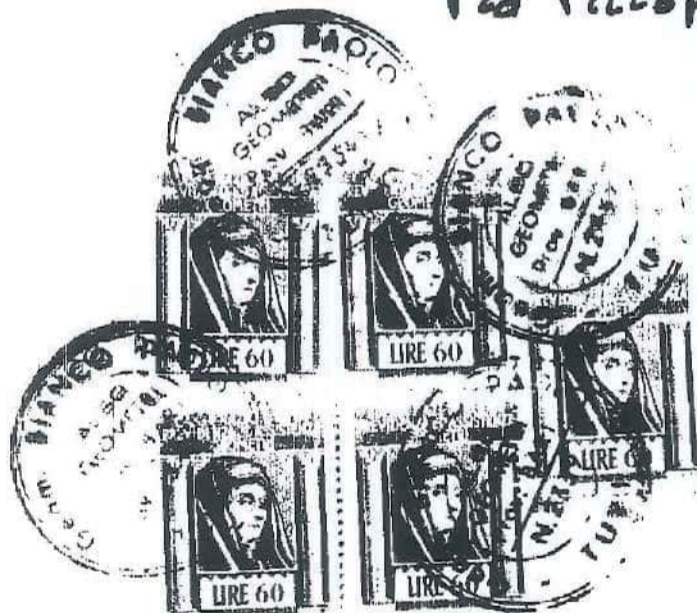

Catasto dei Pubblici - Situazione al 14/03/2023 - Comune di TURI(0-472) - Foglio 21 Particella 1359 Subaltano 3

ORIENTAMENTO



SCALA DI I: 200

SPAZIO RISERVATO PER LE ANNOTAZIONI D'UFFICIO

DATA
PROT. N°

F. 21 p.la 1359/3

Compilata dal Geom. Paolo Bianco
(Titolo, nome e cognome del tecnico)

Iscritto all'Albo dei Geometri
della Provincia di TURIN

DATA 15-11-82
Firma: [Signature]



MODULARIO
F. (ing. mod.) 496



MINISTERO DELLE FINANZE

DIREZIONE GENERALE DEL CATASTO E DEI SERVIZI TECNICI ERARIALI

NUOVO CATASTO EDILIZIO URBANO

(R. DECRETO-LEGGE 13 APRILE 1939, N. 652)

MOD. A (Nuovo Catasto Edilizio Urbano)

Lire
150

Planimetria dell'immobile situato nel Comune di TURI Via Villafranca 8

Ditta

Allegata alla dichiarazione presentata all'Ufficio Tecnico Erariale di BARI

PLANIMETRIA
PREGRESSA

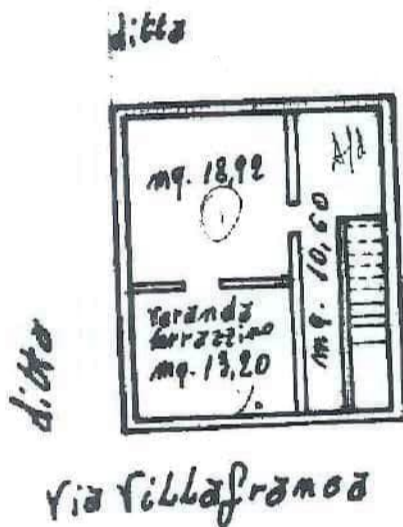

Pianta 2° Piano
H = mt. 3,30

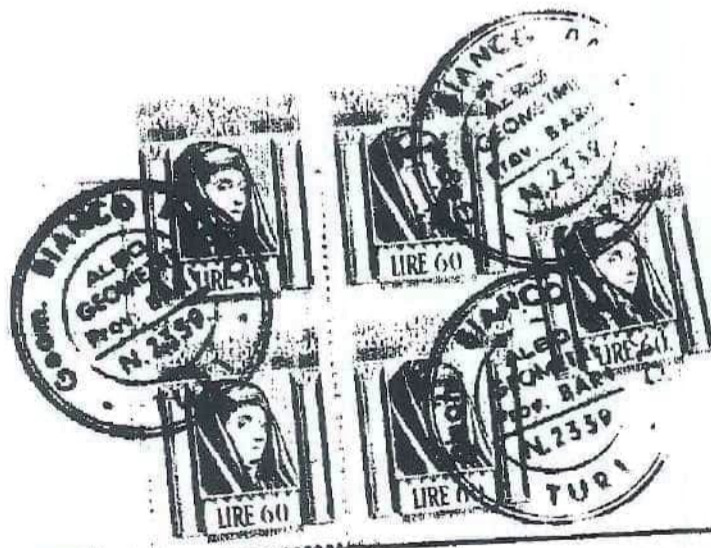

ORIENTAMENTO



SCALA DI 1:200

SPAZIO RISERVATO PER LE ANNOTAZIONI D'UFFICIO

ATA
ROT. N°

Fg. 21 plan 1359 / 4

Compilata dal Geom. Paolo Pisanco
(Titolo, nome e cognome del tecnico)

Iscritto all'Albo dei Geometri
della Provincia di Bari

DATA 15-9-82
Firma: Geall



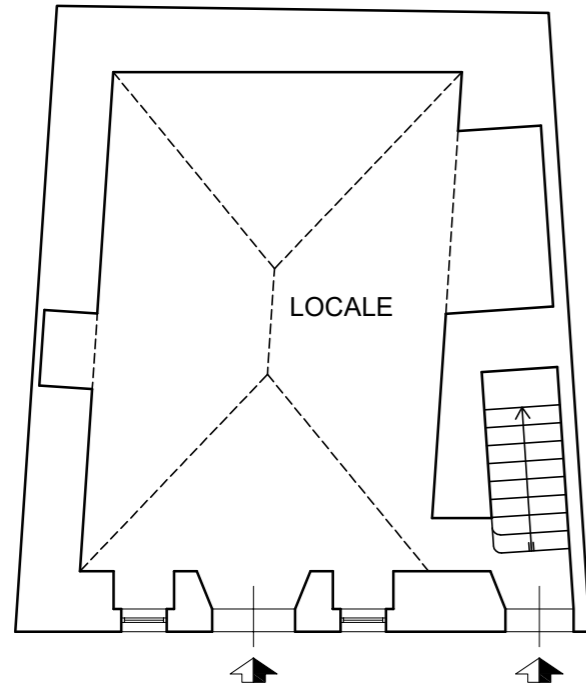

PIANO TERRA

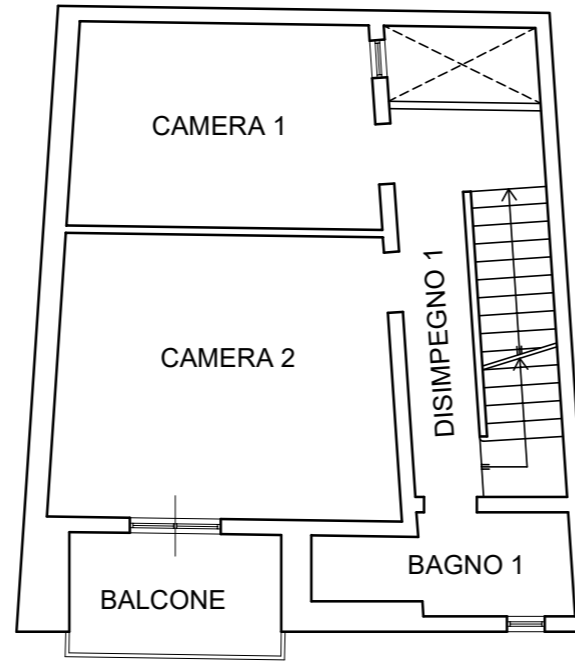

PIANO PRIMO

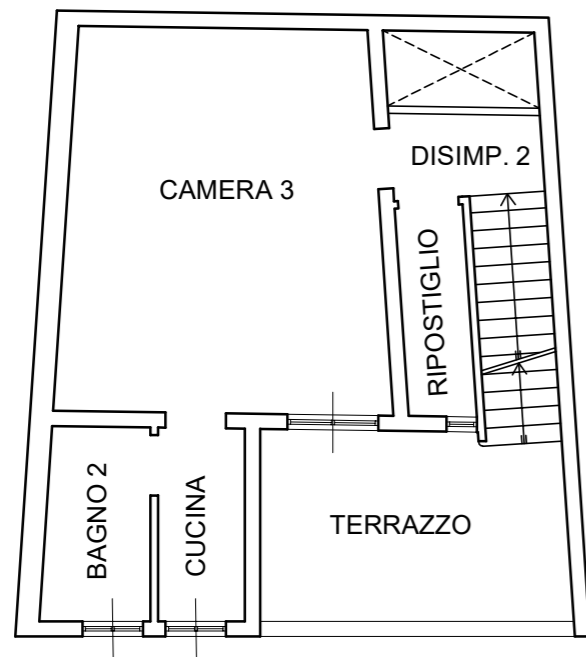

PIANO SECONDO

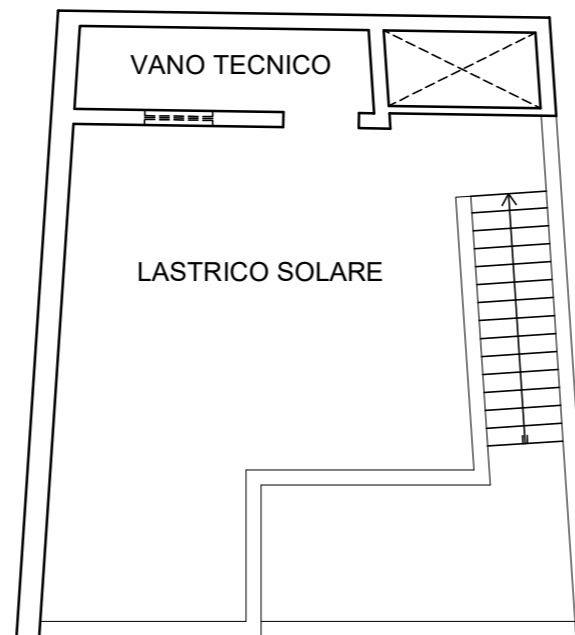

PIANO TERZO

DESTINAZIONE D'USO	SUPERFICI NETTE
Locale piano terra	mq 30,43
Disimpegno 1- vano scala	mq 10,26
Camera 1	mq 10,80
Camera 2	mq 16,69
Bagno 1	mq 4,06
Disimpegno 2	mq 2,16
Ripostiglio	mq 2,51
Camera 3	mq 21,18
Bagno 2	mq 3,57
Cucina	mq 2,94
TOTALE	mq 104,60

CONTEGGI SUPERFICI

Superficie netta	104,60mq
Superfici esterne (52,43mqx1/4=13,11mq)	52,43mq
Superficie lorda (104,60mq x 25%=26,15mq)	104,60+26,15=130,75mq
Superficie commerciale	130,75+13,11=143,86mq

PIANO TERRA

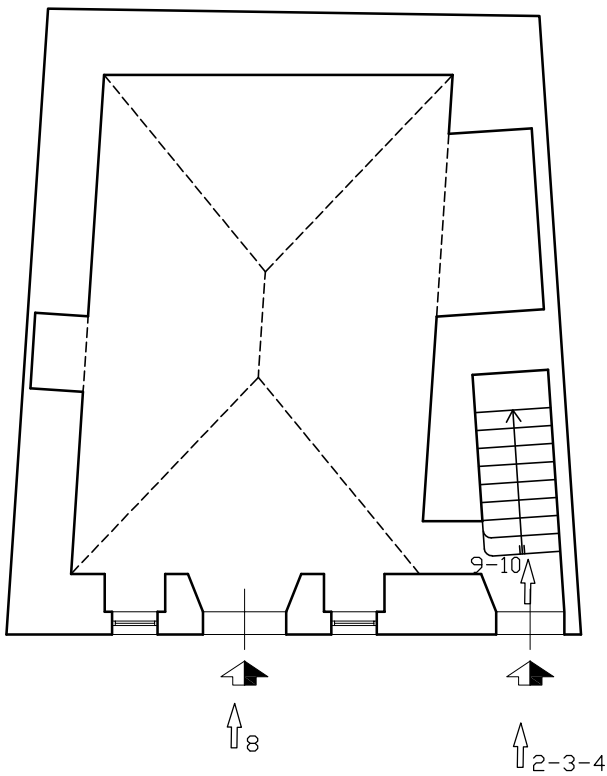

PIANO PRIMO

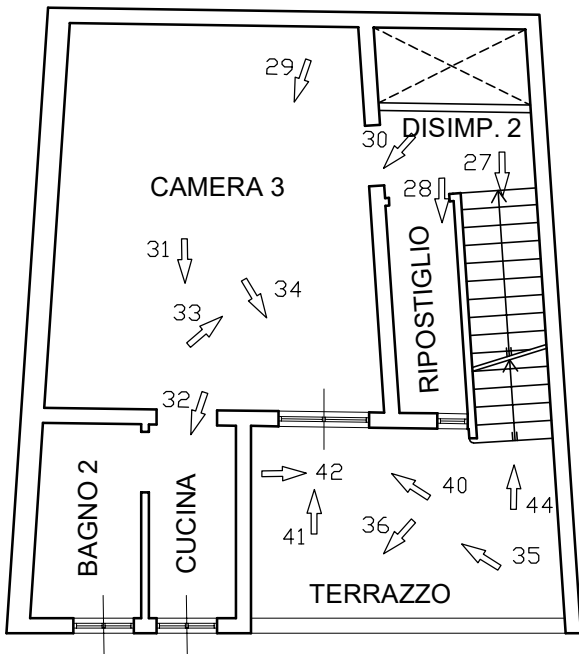
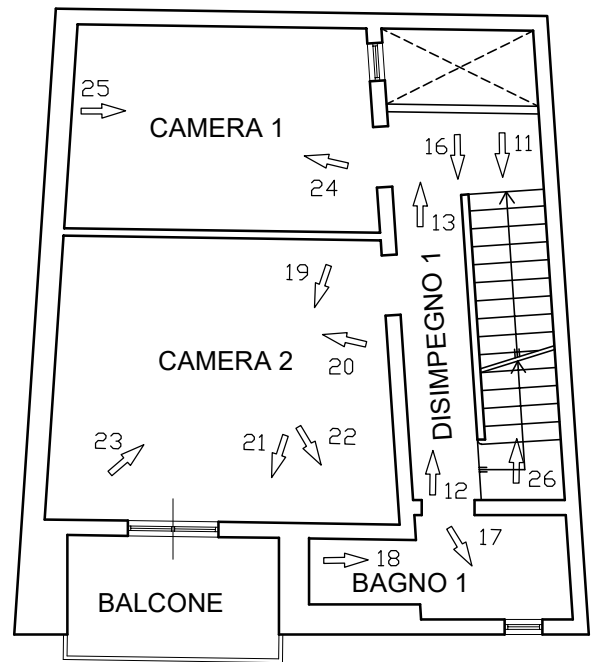

PIANO SECONDO

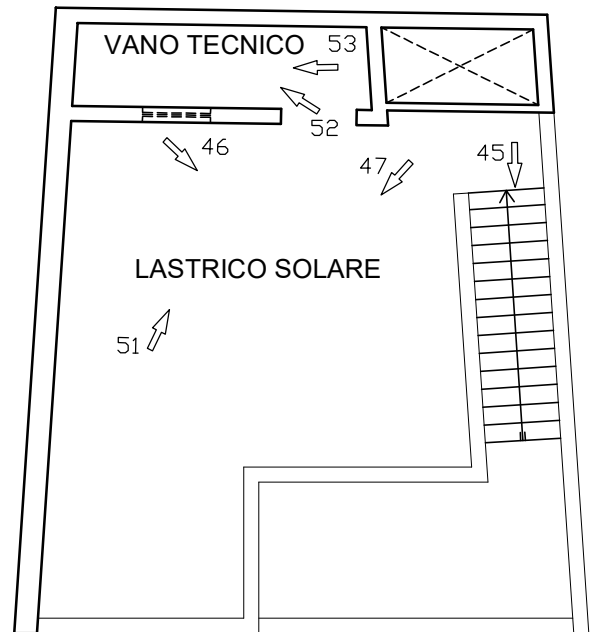

PIANO TERZO

RILIEVO FOTOGRAFICO

COMUNE DI TURI (BA)
VIA VILLAFRANCA 8-8/A
FG.21 PART.1359 SUB 5

STATO DEI LUOGHI
PIANTA RAPP. 1:100



N=4500

E=8400

Comune: (BA) TURI
 Foglio: 21 All. C
 Scala originale: 1:1000
 Dimensione cornice: 267.000 x 189.000 metrocollo pratica BA0068041:2023
 Rich n 12379
 14-Mar-2023 9:21:12