



MODULARIO  
F. - Cat. S. T. - 315



MINISTERO DELLE FINANZE

DIREZIONE GENERALE DEL CATASTO E DEI SERVIZI TECNICI ERARIALI

# NUOVO CATASTO EDILIZIO URBANO

(D. DECRETO LEGGE 11 APRILE 1939, N. 652)

MOD. B (Nuovo Catasto Edilizio Urbano)

Lire  
20

Planimetria dell'immobile situato nel Comune di BARI Via Roberto d'Guiscardo 2

Ditta \_\_\_\_\_  
Allegata alla dichiarazione presentata all'Ufficio Tecnico Erariale di BARI

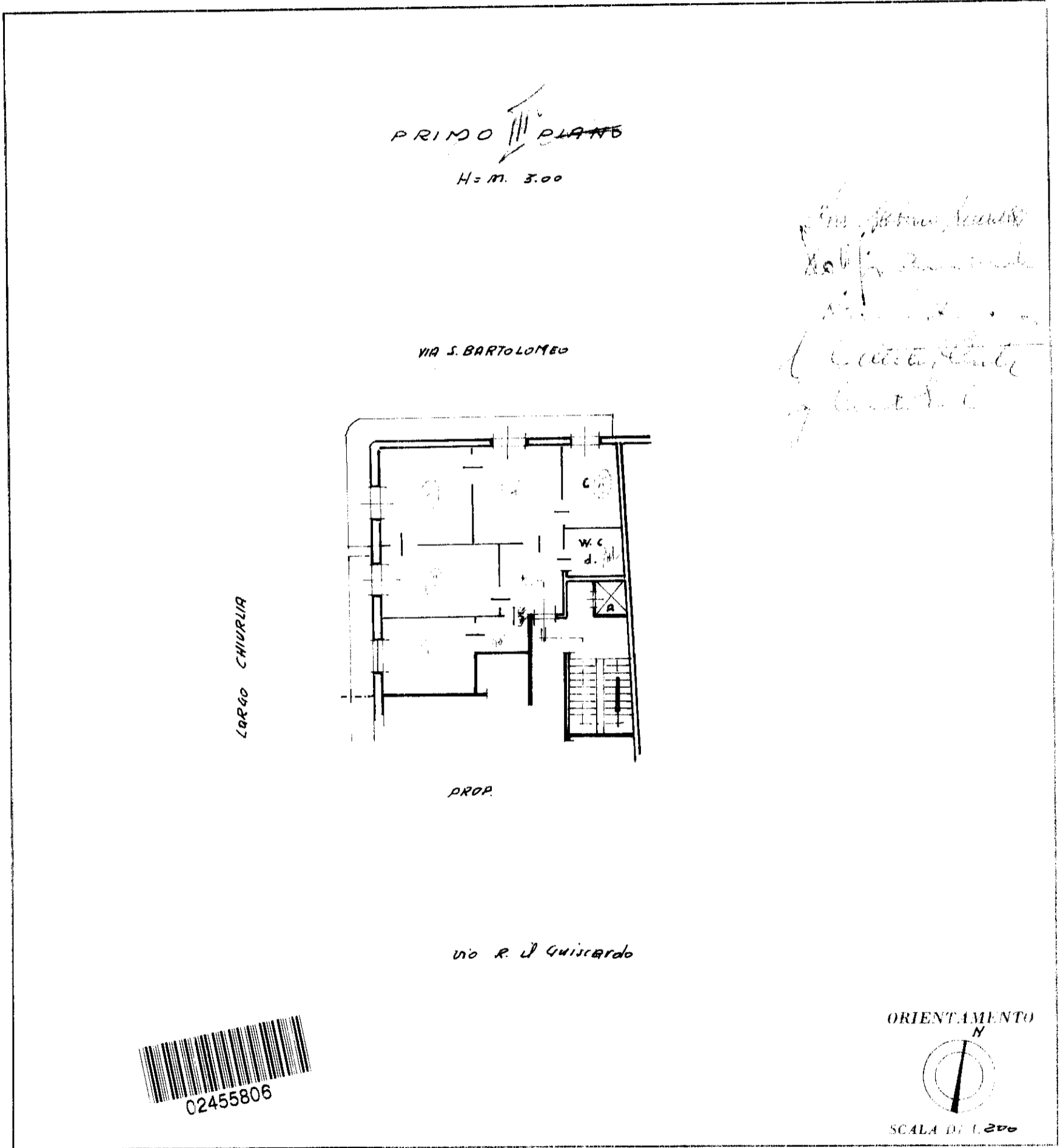

SPAZIO RISERVATO PER LE ANNOTAZIONI D'UFFICIO

DATA  
PROT. N°

8

Compilata dal dott. Ing. Conte Emilis  
(Titolo, nome e cognome del tecnico)  
Iscritto all'Albo degli Ingegneri della Provincia di Bari  
DATA \_\_\_\_\_  
Firma: ing. Conte Emilis