

MODULARIO
F. - Cat. S. T. - 315



MINISTERO DELLE FINANZE
DIREZIONE GENERALE DEL CATASTO E DEI SERVIZI TECNICI ERARIALI

MOD. B (Nuovo Catasto Edilizio Urbano)

Lire
15

NUOVO CATASTO EDILIZIO URBANO

(R. DECRETO-LEGGE 13 APRILE 1939, N. 652)

Planimetria dell'immobile situato nel Comune di CASTELLANA GROTTE Via FATO n. civ. 1A

Ditta

Allegata alla dichiarazione presentata all'Ufficio Tecnico Erariale di BARI

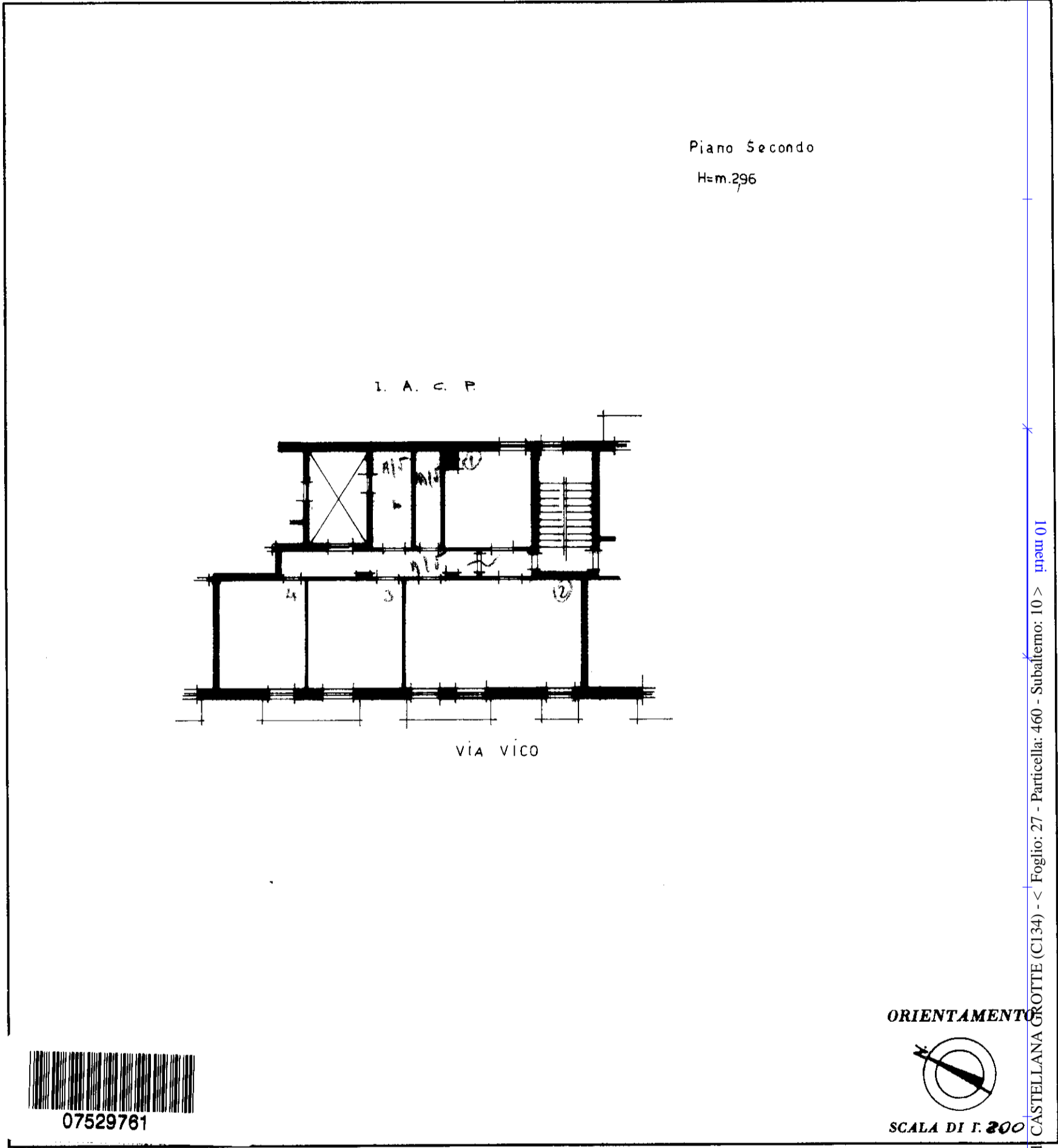

07529761

SPAZIO RISERVATO PER LE ANNOTAZIONI D'UFFICIO

291

DATA

PROT. N°

Acct 3
1/1/1978



ISTITUTO POLIGRAFICO DELLO STATO

Compilata dal dot. inf.
GENNARO GIANGRANDE
(Titolo, nome e cognome del tecnico)

Iscritto all'Albo degli ingegneri
della Provincia di BARI

DATA 2/1/1978

Firma: *[Signature]*

**Agenzia del Territorio
CATASTO FABBRICATI
Ufficio Provinciale di
Bari**

Dichiarazione protocollo n. 000223042 del 02/05/2003	
Planimetria di u.i.u. in Comune di Castellana Grotte	
Via Vincenzo Fato civ. 28/A	
Identificativi Catastali:	Compilata da: Campanella Aldo Ottavio
Sezione:	Iscritto all'albo: Geometri
Foglio: 27	Prov. Bari
Particella: 460	N. 2059
Subalterno: 36	

Scheda n. 1 Scala 1:200

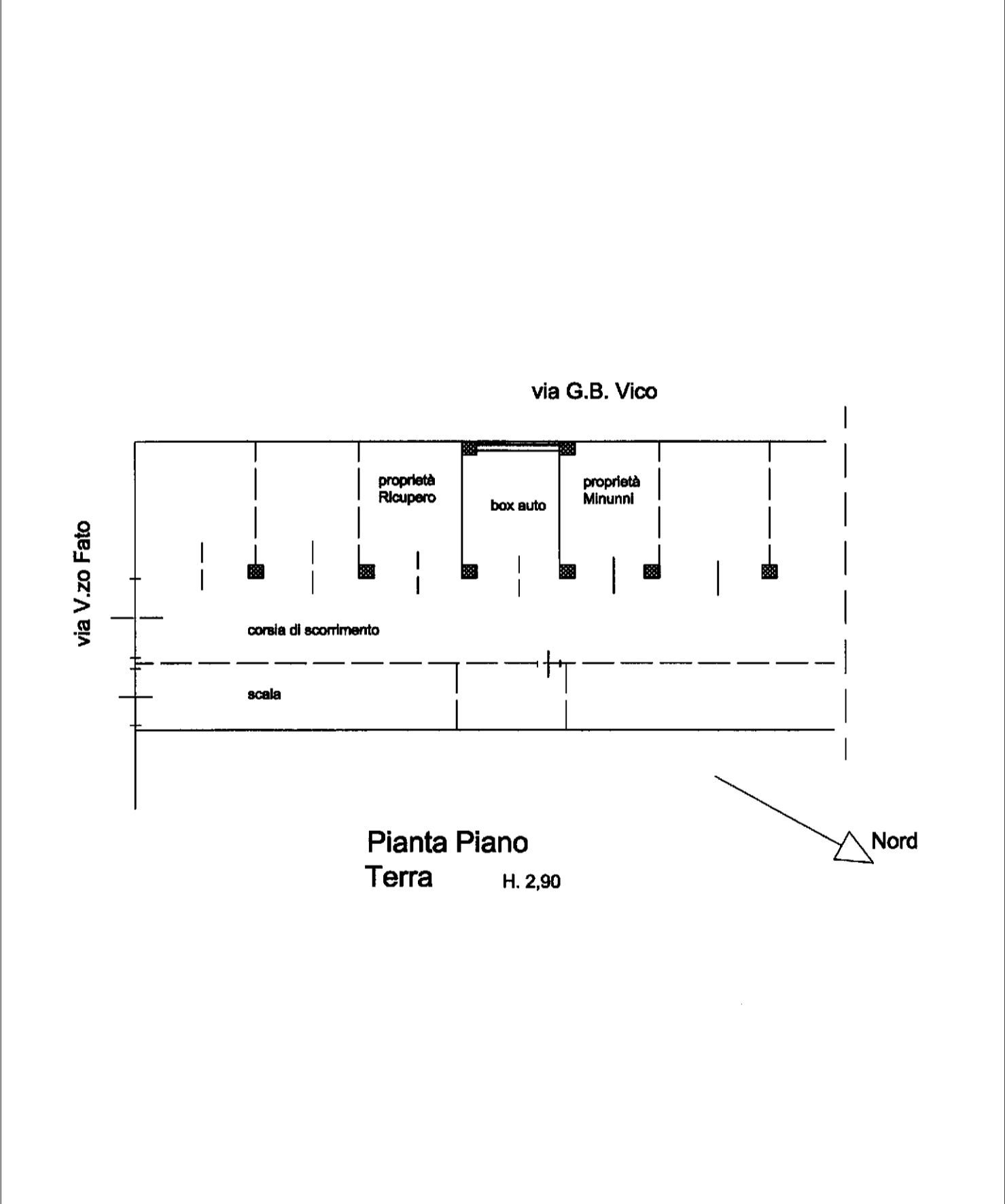

R.G.E. 221/2018

Allegato 5

Rilievo planimetrico Lotto 1 – situazione attuale (Tav.1.1 - Tav.1.2)

Via Vincenzo Fato, 28 - Castellana Grotte (BA)
Appartamento - Piano 2° - fg. 27, p.IIa 460, sub.10

SITUAZIONE ATTUALE

PIANO SECONDO
H= 2,95 m

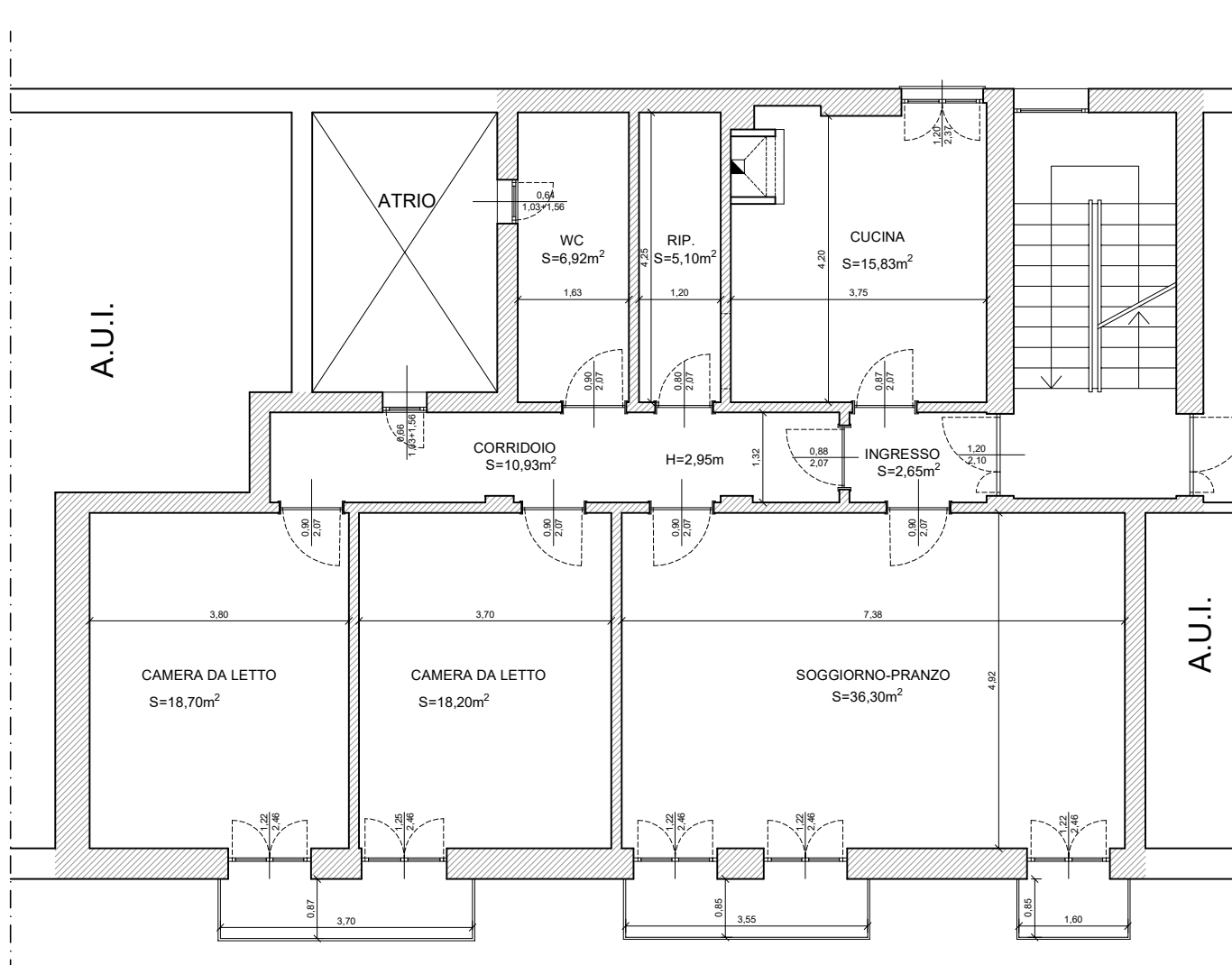

VIA G. VICO



Via Vincenzo Fato, 28 - Castellana Grotte (BA)
Box auto - Piano terra - fg. 27, p.lla 460, sub.36

SITUAZIONE ATTUALE

PIANO TERRA

