

**Agenzia delle Entrate
CATASTO FABBRICATI
Ufficio Provinciale di
Bari**

Dichiarazione protocollo n. BA0210057 del 25/06/2015

Planimetria di u.i.u. in Comune di Bitonto

Via Michele Carbone

civ. 1-46-48

Identificativi Catastali:

Sezione:

Foglio: 49

Particella: 536

Subalterno: 14

Compilata da:

Sifanno Valentino

Iscritto all'albo:

Geometri

Prov. Bari

N. 4457

Scheda n. 1

Scala 1:200

PIANTA PIANO TERRA

H = mt. 3,65

via Michele Carbone

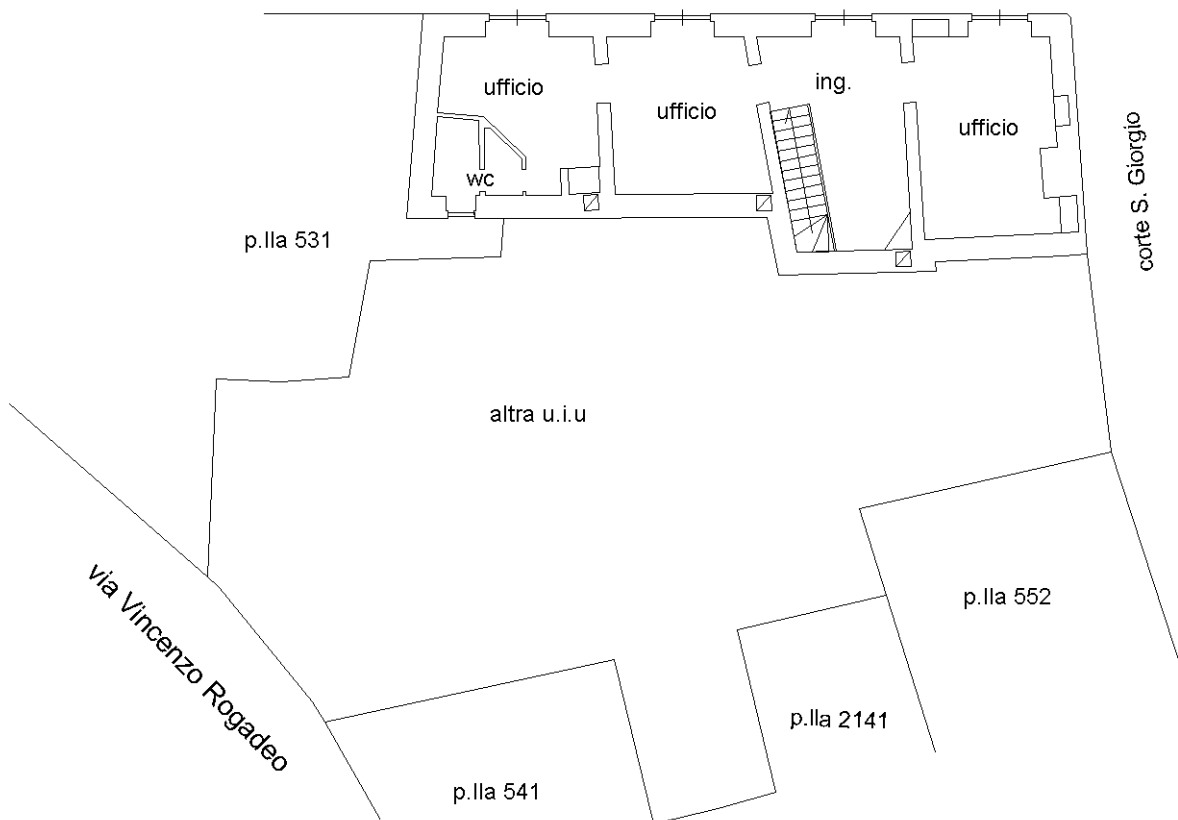

PIANTA PIANO INTERRATO

H = mt. 2,90

via Michele Carbone

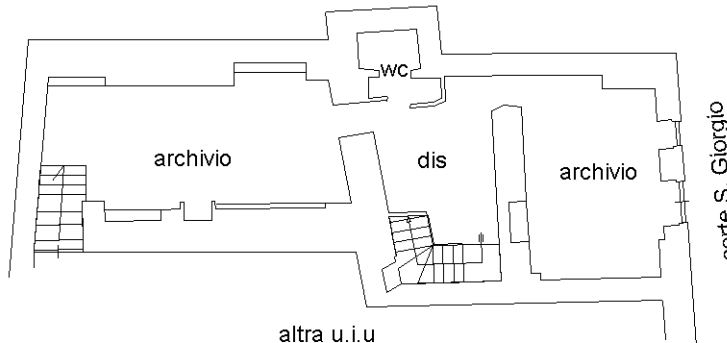

Ultima planimetria in atti

Catasto dei Fabbricati - Situazione al 04/11/2021 - Comune di BITONTO (A893) - < Foglio: 49 - Particella: 536 - Subalterno: 14 >
Firmato D:\BAGIANO\DALCIN\SEGREGGI\DEB\BARI\COMUNICAZIONE\BARI\BOS\BARI\15148\apianca25 1-T;