



MINISTERO DELLE FINANZE  
DIREZIONE GENERALE DEL CATASTO E DEI SERVIZI TECNICI ERARIALI

**ACCERTAMENTO GENERALE DELLA PROPRIETA' IMMOBILIARE URBANA**  
(R. DECRETO LEGGE 13 APRILE 1939 - XVII N°652)

Planimetria degli immobili urbani denunciati con la Scheda N° 18314072  
Comune Bitonto Ditta "L"  
Via Cimarosa N° 15  
"L" Segnare cognome, nome, paternità del solo primo intestatario

ACCERTAMENTO GENERALE DELLA PROPRIETA' IMMOBILIARE URBANA
(R.D.L. 13 aprile 1939-XVII, n. 652)
COMUNE
di <u>Bitonto</u>
Talloncino di riscontro DELLA
<b>SCHEDA NUMERO</b>
<b>18314072</b>
<b>3622</b>
<small>AVVERTENZA: Il presente talloncino deve essere incollato a cura del dichiarante sulle planimetria (riproducente la unità immobiliare denunciata con la presente scheda) da presentare al sensi dell'articolo 7 del R. D. L. 13 aprile 1939-XVII, n. 652.</small>
<u>18314072-3622</u>

Via Cimarosa

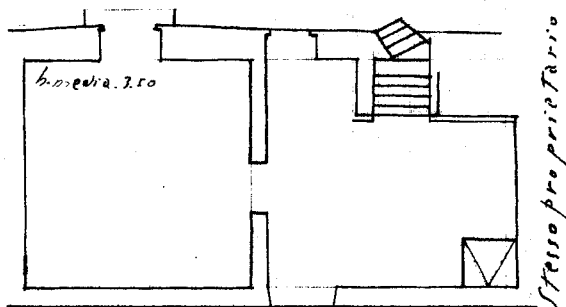

I piano

ORIENTAMENTO

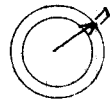

SCALA di 1: 100

Compilata da: L. Saponieri

(Titolo, nome e cognome del Tecnico)

iscritto all'Albo de  
della Provincia di \_\_\_\_\_

Data \_\_\_\_\_ Firma Saponieri Francesco



02901833

Ultima planimetria in atti

Catasto dei Fabbricati - Situazione al 04/11/2021 - Comune di BITONTO (A893) - < Foglio: 49 - Particella: 439 - Subalterno: 3 >  
Firmato DA: **ENIGESCO** **ANUB** **SP** **CA** **G1** Serial#: 151c1f5d8d90c329