

RILIEVO FOTOGRAFICO

CASA DI ABITAZIONE UNIFAMILIARE SITA IN SANTERAMO IN COLLE CORSO TRIPOLI ANZONI N. 81 – PIANO TERRA – PRIMO – SECONDO

Foglio 112 part: 1218, sub 20 - PT-1 -2



VEDUTA DI INSIEME



PROSPETTI ESTERNI - VIA TRIPOLI ANGOLO VIA TRIESTE



PARTE SUPERIORE DEL PROSPETTO



INGRESSO DAL CIVICO 81 VIALE TRIPOLI

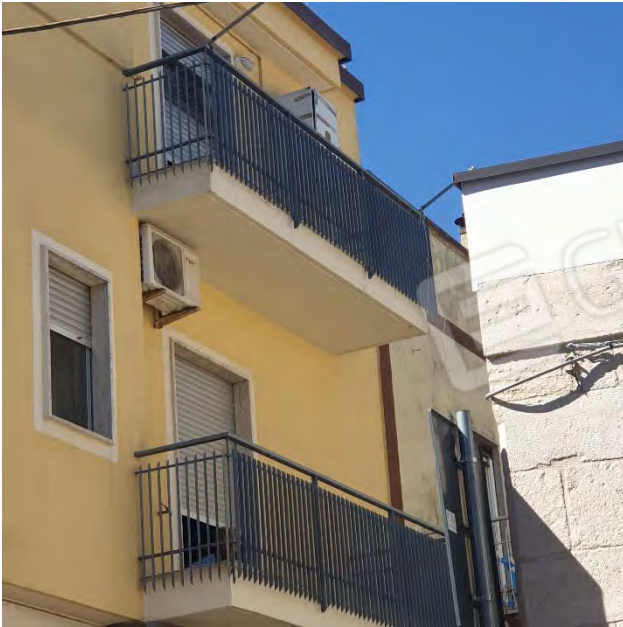

PROSPETTO VIA TRIESTE



PROSPETTO CORSO TRIPOLI



VISTA VERSO LA VIA TRIESTE –E' EVIDENTE L'ACCESSO DELL'OPERATORE IN COPERTURA PER PROVE CARICO



PARTICOLARE ANGOLO CON TETTOIA INCENDIATA



PORTONE INGRESSO



INTERNO CON RAMPA ACCESSO AI PIANI



1 PIANO : STANZA CON AFFACCIO SUL CORSO TRIPOLI





STANZA CON AFFACCIO SULLA VIA TRIESTE

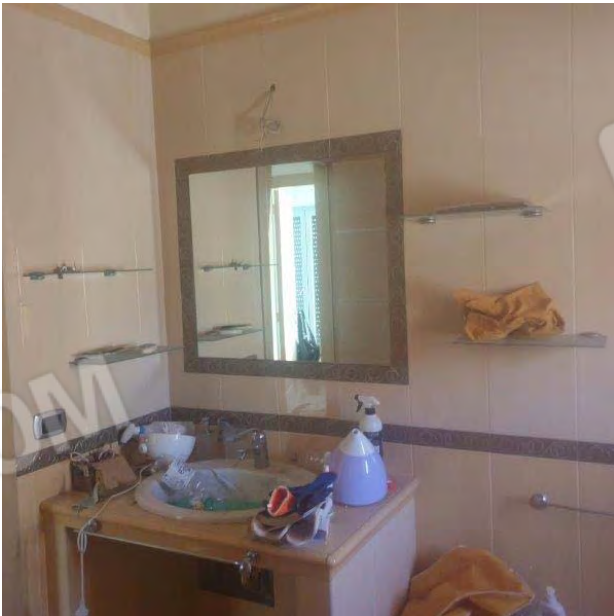

BAGNO AL 1 PIANO



BALCONE SUL CORSO TRIPOLI – IN EVIDENZA : DEGRADO SULLA COPERTURA E UNITA' ESTERNA T.A.



SCALA DI ACCESSO AL SECONDO PIANO OGGETTO DI INCENDIO

DI SEGUITO SONO RIPORTATE LE FOTO DEL PIANO OGGETTO DI INCENDIO EFFETTUATE DURANTE LE PROVE IN PRESENZA DEL TECNICO COMUNALE E DEL DIR TECNICO ED OPERATORI DEL LABORATORIO INCARICATO



AMBIENTE ORIGINARIAMENTE DESTINATO A CUCINA



VISTA VERSO IL BAGNO - A DESTRA LA CUCINA



AMBIENTE OGGETTO DI VERIFICHE

E' EVIDENTE LA STRUMETAZIONE ED I PUNTELLI MESSI IN OPERA PER LE PROVE DI CARICO



PARTICOLARE DEL SOLAIO OGGETTO DI PROVE SONO EVIDENTI:
I PUNTELLI CON LA PARTE SUPERIORE AMMORTIZZATA – segnata in rosso
LA STRUMENAZIONE CON I SENSORI – segnata in verde



VISTA COMPLESSIVA – SULLA DESTRA IL TERRAZZO



Dettagli del solaio. Degrado strutturale da esposizione ad alte temperature: pignatte esplose



TERRAZZO SUL CORSO TRIPOLI: è evidente la tettoia incendiata , i detriti sulla pavimentazione e lo stato di degrado diffuso

COPERTURA



COPERTURA PIANA: a seguito dell'accesso con cestello è stato posizionato il serbatoio per le prove di carico che ha consentito la possibilità di effettuare le foto sopra riportate.