

TRIBUNALE DI BARI

PROCEDIMENTO DI ESECUZIONE IMMOBILIARE

RG ESEC. n° 188/2023

G.E. Dr.ssa C. CUTOLO

ALLEGATI ALLA RELAZIONE DI

STIMA IMMOBILIARE

ALLEGATI LOTTO 1

ALLEGATO 5

DOCUMENTAZIONI FOTOGRAFICHE

ARCH. BERNARDINO MONGELLI – CORSO A. DE GASPERI 378/A – 70125 – BARI

– TEL/FAX 0805575124 – MOB. 333 6194640 –

e – mail: mongellidi@libero.it – P.E.C. bernardino.mongelli@archiworldpec.it

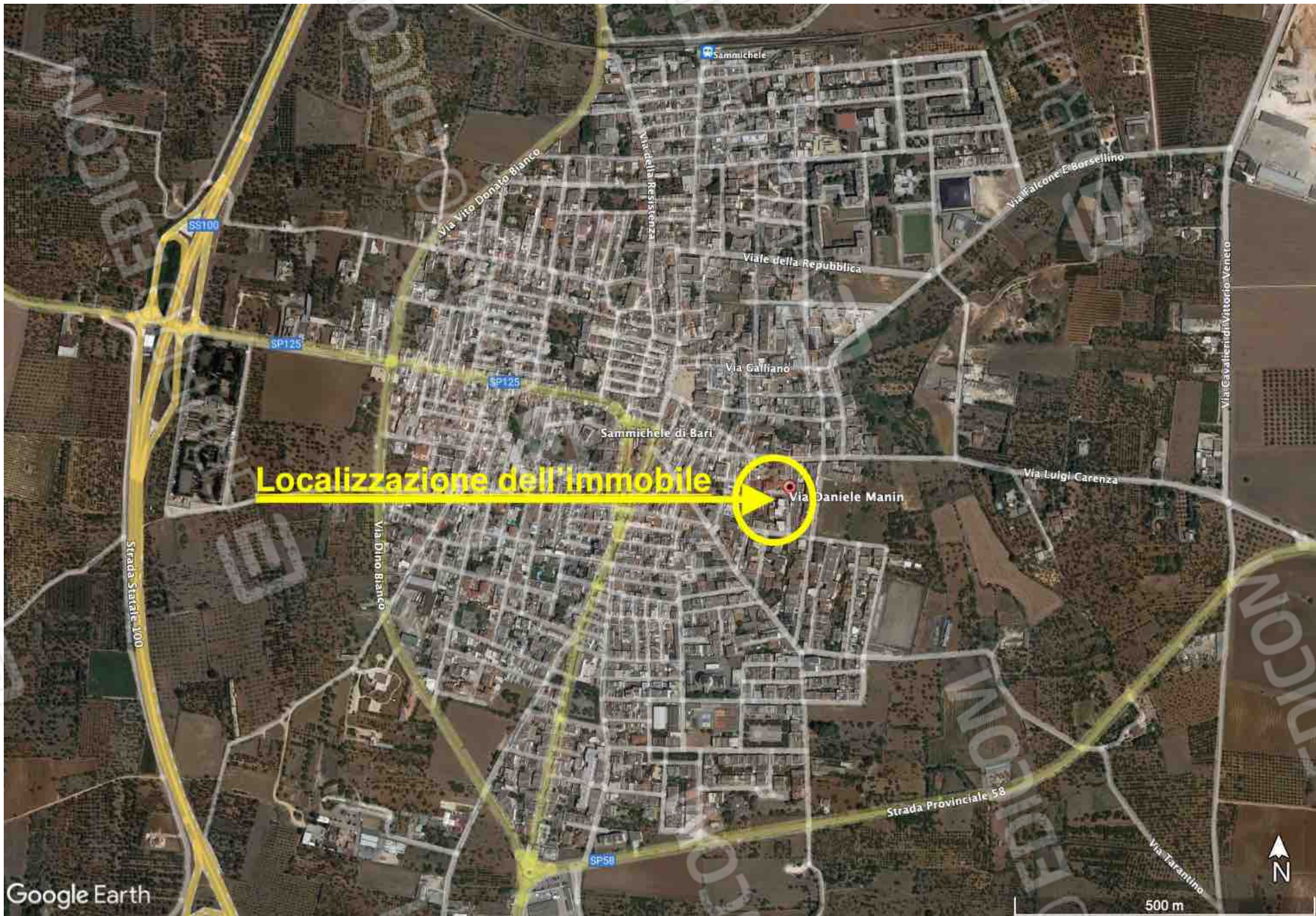

Localizzazione dell'immobile

Via Daniele Manin

Sammichele di Bari

Sammichele



Via Cristoforo Colombo

Via Daniele Manin

Via Daniele Manin

Posizione dell'immobile

Via Giacomo Matteotti

Via Ettore Majorana

Via Guido Dorso

Google Earth

60 m



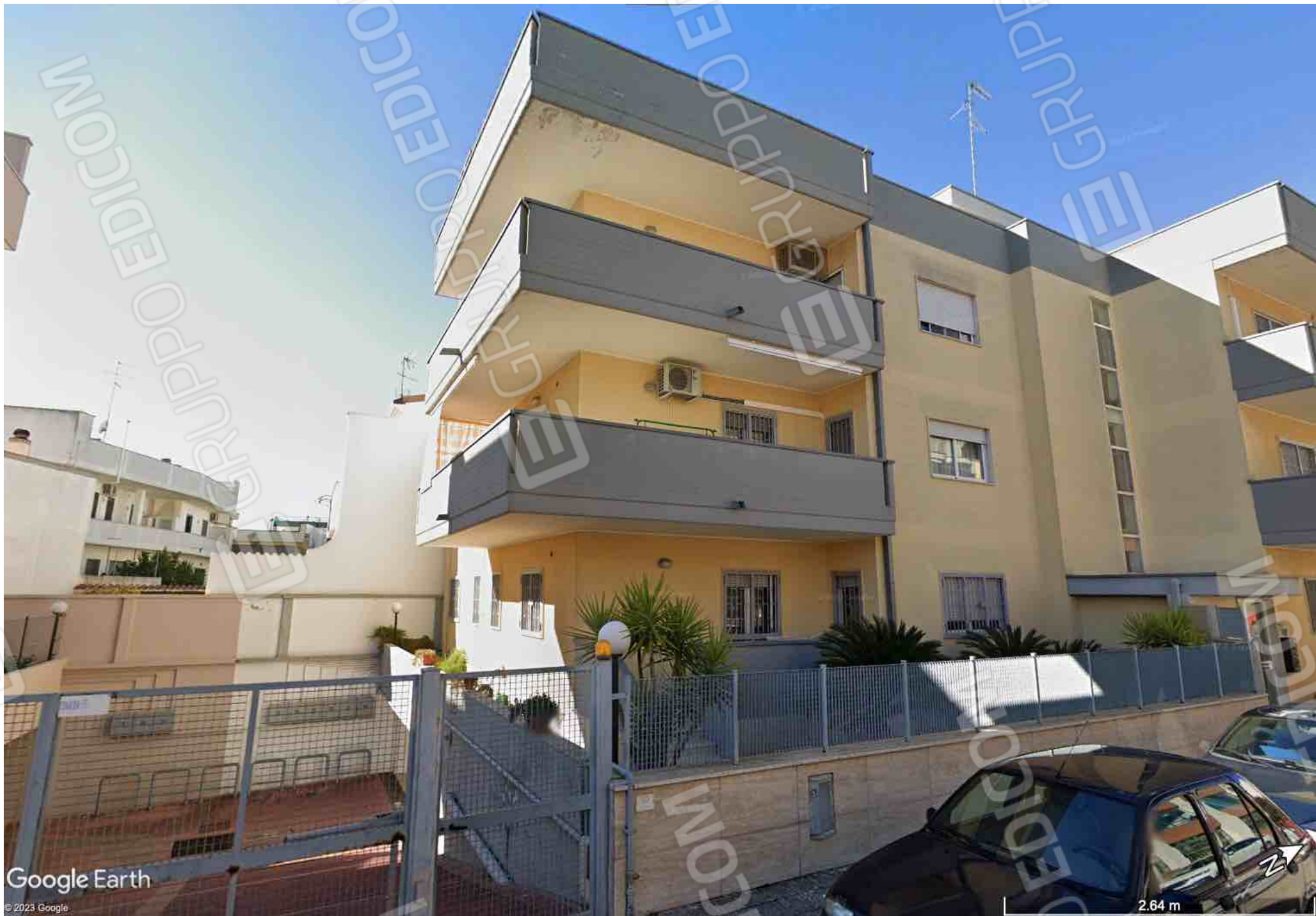

Google Earth

© 2023 Google

2.64 m



