

TRIBUNALE DI BARI
PROC. ESEC. IMMOB.
R.G.E. 868/2017

ALLEGATO "C1" -
PLANIMETRIA STATO DI
FATTO DELL'IMMOBILE
SITO IN PUTIGNANO
PRESSO VIA CAPITANO
MARIO LATERZA N. 21 -
INT. 8

PIANO
TERZO

TAV. 01
SCALA 1:100

IL C.T.U
ING. GUIDO ESPOSITO

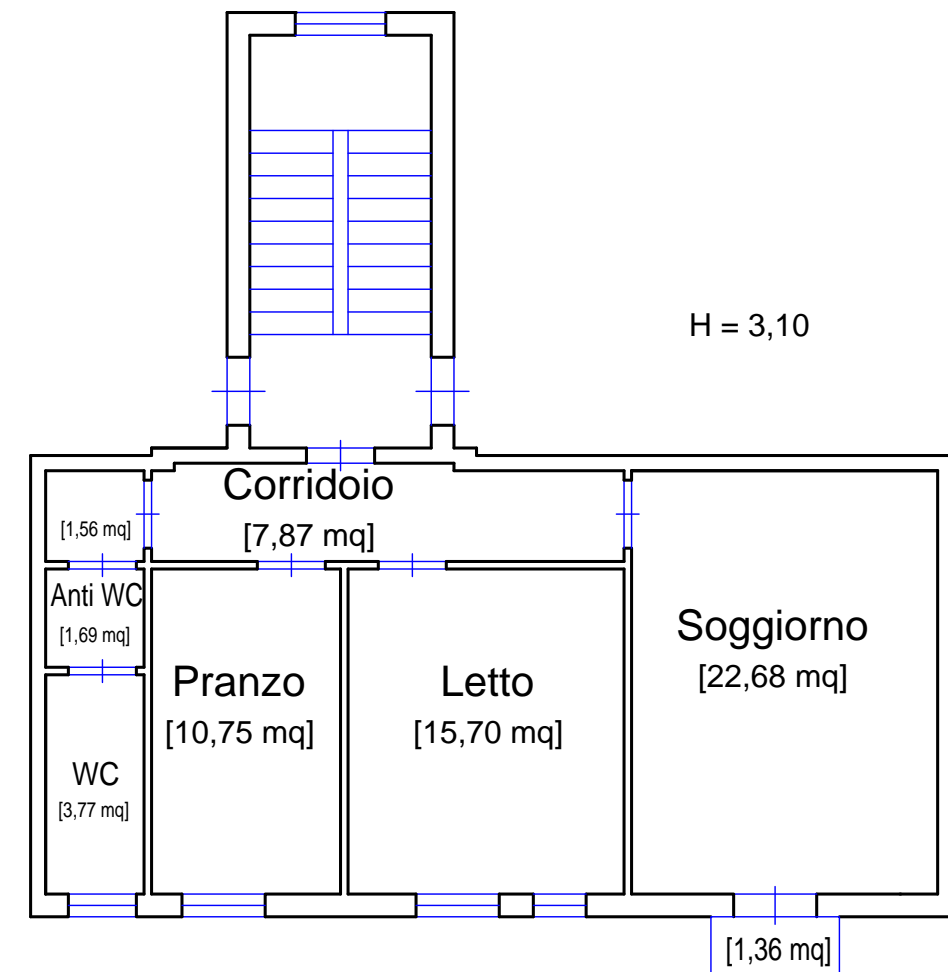

VIA CAPITANO MARIO LATERZA