



Dott. Ing. GUIDO ESPOSITO

C.F.: SPS GDU 88T31 H096S

TRIBUNALE DI BARI

Procedimento Esecuzione Immobiliare ex art. 569 c.p.c.

R.G.Esec. N° 868/2017

**Rilievo Fotografico
(Raccolta n. 5 Foto)**

IL C.T.U. ESPERTO STIMATORE

ING. GUIDO ESPOSITO

Via Carlo Alberto n. 178/C
Triggiano (BA) - 70019
Tel/Fax 080/4621743 – Cell 349/0505120
M@ail: guido.esposito@hotmail.com
PEC: guido.esposito@ingpec.eu

TRIBUNALE DI BARI
PROC. ESEC. IMMOB.
R.G.E. 868/2017

ALLEGATO "C2" -
RILIEVO FOTOGRAFICO
DELL' IMMOBILE SITO IN
PUTIGNANO PRESSO VIA
CAPITANO MARIO LATERZA
N. 21 - INT. 8

PIANO
TERZO

TAV. 01
SCALA 1:100

IL C.T.U
ING. GUIDO ESPOSITO

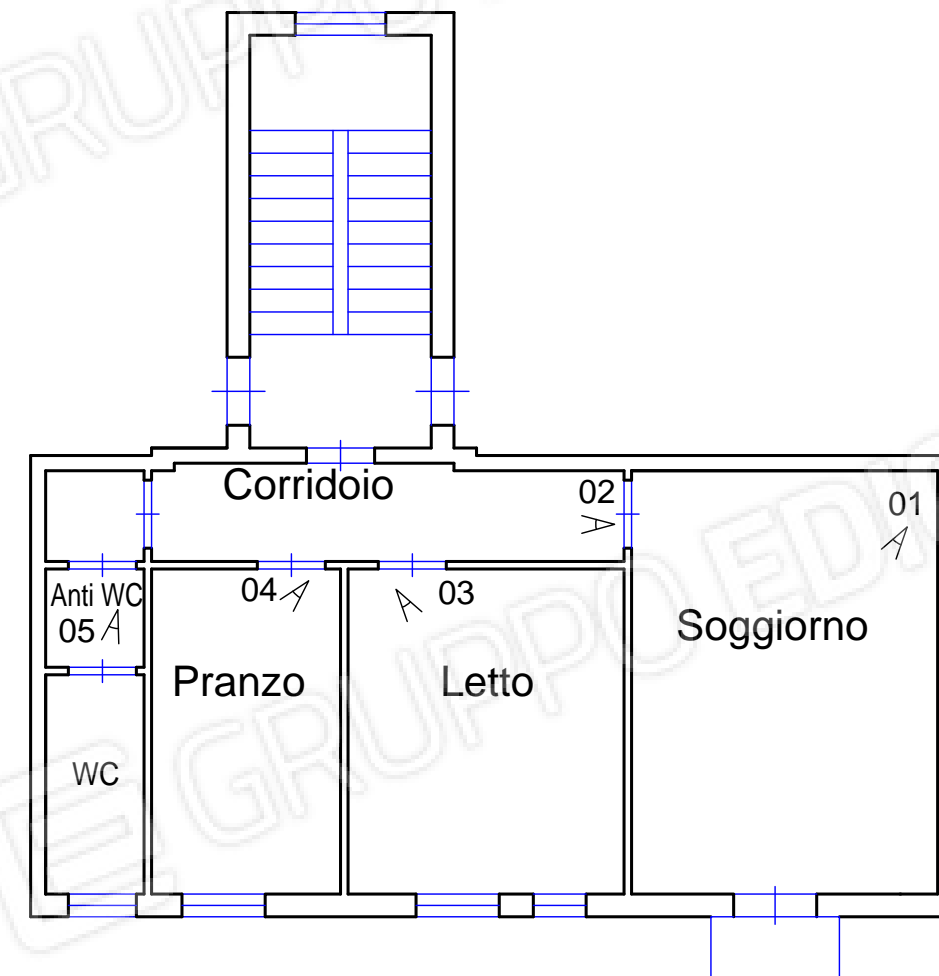

LEGENDA
Punto di ripresa



Via Carlo Alberto n. 178/C
Triggiano (BA) - 70019
Tel/Fax 080/4621743 – Cell 349/0505120
M@ail: guido.esposito@hotmail.com
PEC: guido.esposito@ingpec.eu

Dott. Ing. GUIDO ESPOSITO
C.F.: SPS GDU 88T31 H096S



Foto 01 – Soggiorno



Foto 02 – Corridoio



Via Carlo Alberto n. 178/C
Triggiano (BA) - 70019
Tel/Fax 080/4621743 – Cell 349/0505120
M@ail: guido.esposito@hotmail.com
PEC: guido.esposito@ingpec.eu

Dott. Ing. GUIDO ESPOSITO
C.F.: SPS GDU 88T31 H096S



Foto 03 – Letto



Foto 04 – Anti WC e WC



Dott. Ing. GUIDO ESPOSITO
C.F.: SPS GDU 88T31 H096S

Via Carlo Alberto n. 178/C
Triggiano (BA) - 70019
Tel/Fax 080/4621743 – Cell 349/0505120
M@ail: guido.esposito@hotmail.com
PEC: guido.esposito@ingpec.eu



Foto 05 – Sala da pranzo con angolo cottura