



E=6100

1 Particella: 2208

Comune: TRIGGIANO
Foglio: 16 All: A

Scala originale: 1:1000
Dimensione cornice: 267.000 x 189.000 metri

7-Mag-2013 17:02
Prot. n. F269501/2013

MODULARIO
F. - Cat. A. T. - 315



MINISTERO DELLE FINANZE

Mod. B (Nuovo Catasto Edilizio)

DIREZIONE GENERALE DEL CATASTO E DEI SERVIZI TECNICI ERARIALI

Lire
50

NUOVO CATASTO EDILIZIO URBANO

(R. DECRETO-LEGGI 11 APRILE 1970, N. 431)

Planimetria dell'immobile situato nel Comune di TRIGGIANO Via ARMANDO DIAZ

Ditta " "

Allegata alla dichiarazione presentata all'Ufficio Tecnico Erariale di BARI " "

Catasto dei Fabbricati - Situazione al 08/01/2013 - Comune di TRIGGIANO (L425) - Sez. Urb.: P. - Foglio: 16 - Particella: 2208 - Subalterno: 1 >
VIA DIAZ GENERALE ARMANDO piano: T;

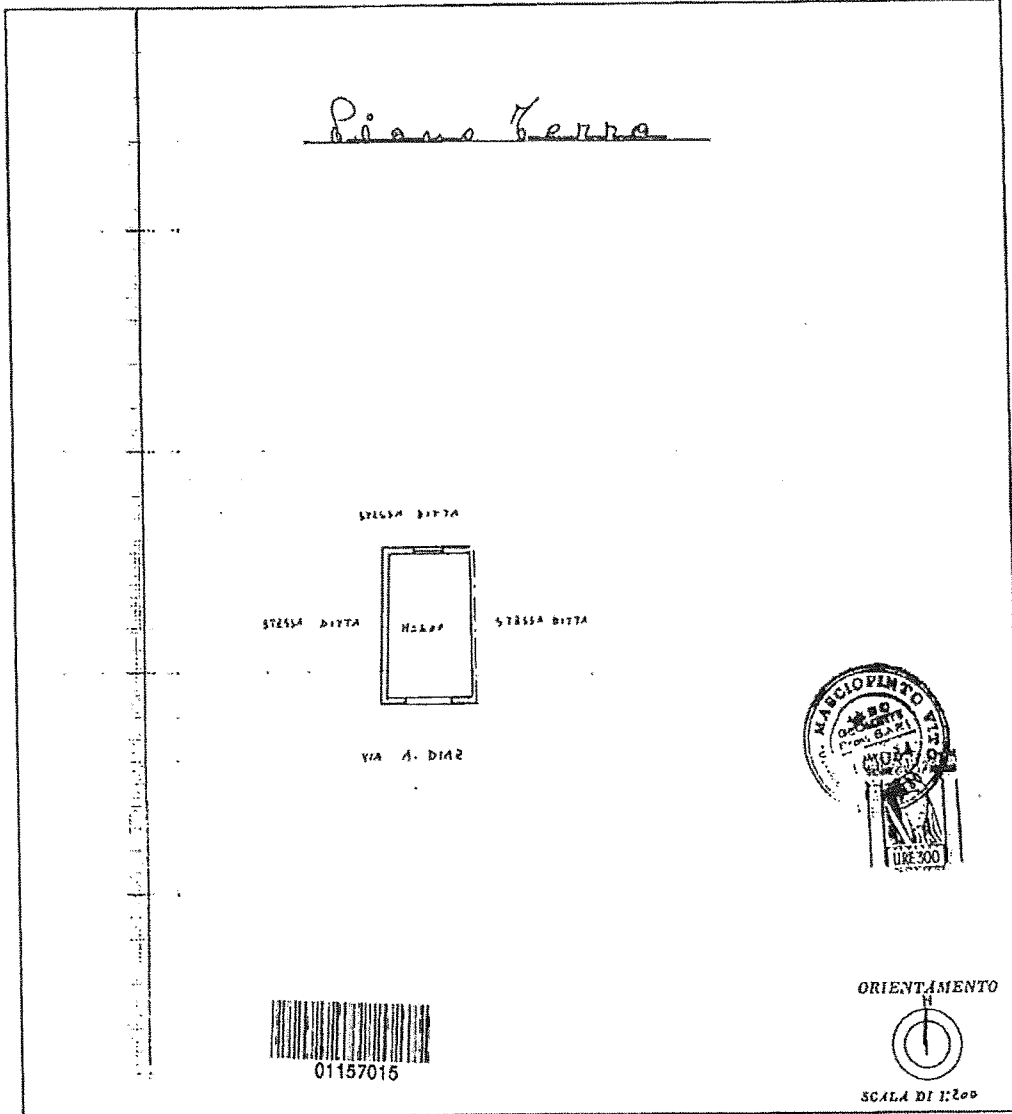

10 metri

SPAZIO RISERVATO PER LE ANNOTAZIONI D'UFFICIO *567*

DATA	
PROT. N°	

Compilata dal Geom. Vito Masciopinto
(Titolo, nome e cognome del tecnico)

Iscritto all'Albo dei geometri
della Provincia di BARI

DATA 25-6-1979

Firma: Geom. Vito Masciopinto

Ultima planimetria in atti

MODULARIO
F. - Ca. J. T. - 215



MINISTERO DELLE FINANZE
DIREZIONE GENERALE DEL CATASTO E DEI SERVIZI TECNICI ERARIALI
NUOVO CATASTO EDILIZIO URBANO

Mod. B (Nuovo Catasto Edilizio Urbano)

Lire
50

(L. DECRETO-LEGGI 11 APRILE 1979, N. 115)

Planimetria dell'immobile situato nel Comune di TRIGGIANO Via ARMANDO DIAZ

Dillo

Allegata alla dichiarazione presentata all'Ufficio Tecnico Erariale di BARI

Piano Seminterrato

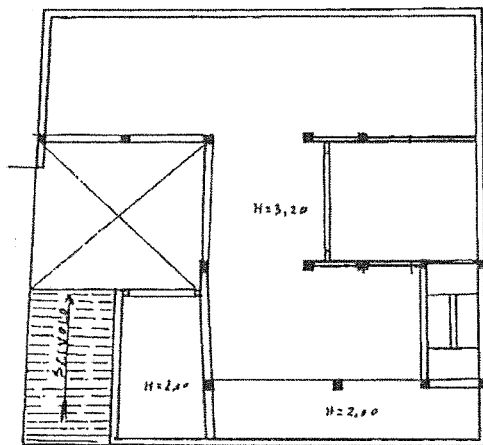

VIA ARMANDO DIAZ



ORIENTAMENTO



SCALA DI 1:200

SPAZIO RISERVATO PER LE ANNOTAZIONI D'UFFICIO

DATA
PROT. N°

Compilata dal GEOM. VITO MASCIOPITO
(Firma, nome e cognome del tecnico)

Iscritto all'Albo dei Geometri
della Provincia di BARI

DATA 25.6.1979

Firma Vito Masciopito

Catasto dei Fabbricati - Situazione al 08/01/2013 - Comune di TRIGGIANO (L.425) - S. Sez. Urb.: P. - Foglio: 16 - Particella: 2208 - Subalterno: 2 >
VIA DIAZ GENERALE ARMANDO piano: S1;

Ultima planimetria in atti

MODULARIO
F. - Cal. S. P. - III



MINISTERO DELLE FINANZE
DIREZIONE GENERALE DEL CATASTO E DEI SERVIZI TECNICI ERARIALI

Mod. B (Nuovo Catasto Edilizio Urbano)

Lire 50

NUOVO CATASTO EDILIZIO URBANO

(N. DECRETO-LEGGI 11 APRILE 1976, N. 43)

Planimetria dell'immobile situato nel Comune di TRIGGIANO Via ARMANDO DIAZ

Ditta _____

Allegata alla dichiarazione presentata all'Ufficio Tecnico Erariale di BARI

Piano Disegnato

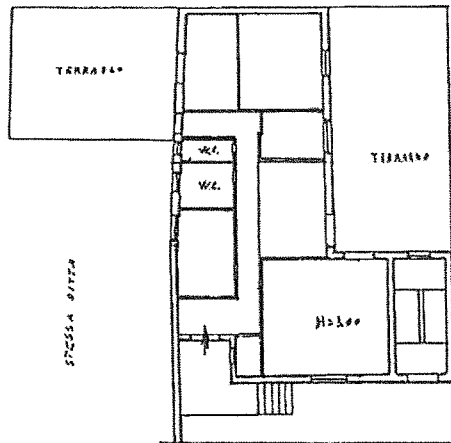

VIA A. DIAZ



ORIENTAMENTO



SCALA DI 1:200

10 metri

SPAZIO RISERVATO PER LE ANNOTAZIONI D'UFFICIO

DATA
PROV. N°

Compilata dal GEOM. VITO MASCIOPINTO
(Firma, nome e cognome del tecnico)

Iscritto all'Albo dei geometri

della Provincia di BARI

DATA 25-6-1979

Firma: Vito Masciopinto

Catasto dei Fabbricati - Situazione al 08/01/2013 - Comune di TRIGGIANO (L.425) - S. Sez. Urb. 16 - Foglio 16 - Particella 2208 - Subalterno: 3 >
VIA DIAZ GENERALE ARMANDO piano: T;

Ultima planimetria in atti

MODULARIO
F. - Cat. S. F. - 215



MINISTERO DELLE FINANZE
DIREZIONE GENERALE DEL CATASTO E DEI SERVIZI TECNICI ERARIALI

Mod. B (Nuovo Catasto Edilizio Urbano)

Lire 50

NUOVO CATASTO EDILIZIO URBANO

(R. DECRETO-LEGGI 11 APRILE 1976, N. 613)

Planimetria dell'immobile situato nel Comune di TRIGGIANO Via ARMANDO DIAZ

Ditta

Allegata alla dichiarazione presentata all'Ufficio Tecnico Erariale di BARI

Primo Piano

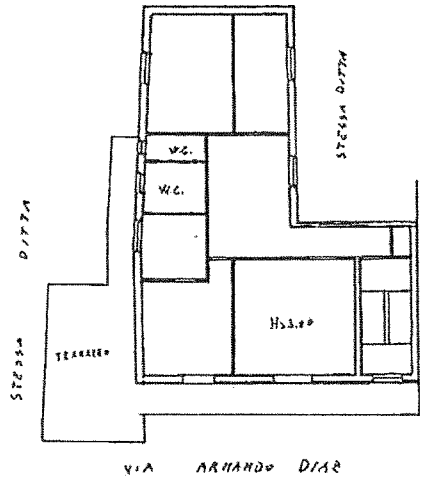

VIA ARMANDO DIAZ



ORIENTAMENTO



SCALA DI 1:200

SPAZIO RISERVATO PER LE ANNOTAZIONI D'UFFICIO

DATA
PROT. N°

Compilata dal GEOM. VITO MASCIOPINTO
(Firma, nome e cognome del tecnico)

Iscritto all'Albo dei Geometri
della Provincia di BARI

DATA 25.6.1979

Firma: Geom. Vito Masciopinto

Catasto dei Fabbricati - Situazione al 08/01/2013 - Comune di TRIGGIANO (L425) - < Sez. Urb.: P. - Foglio: 16 - Particella: 2208 - Subalterno: 4 >
VIA DIAZ GENERALE ARMANDO piano: 1;

Ultima planimetria in atti

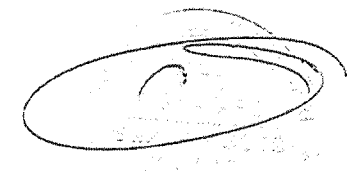
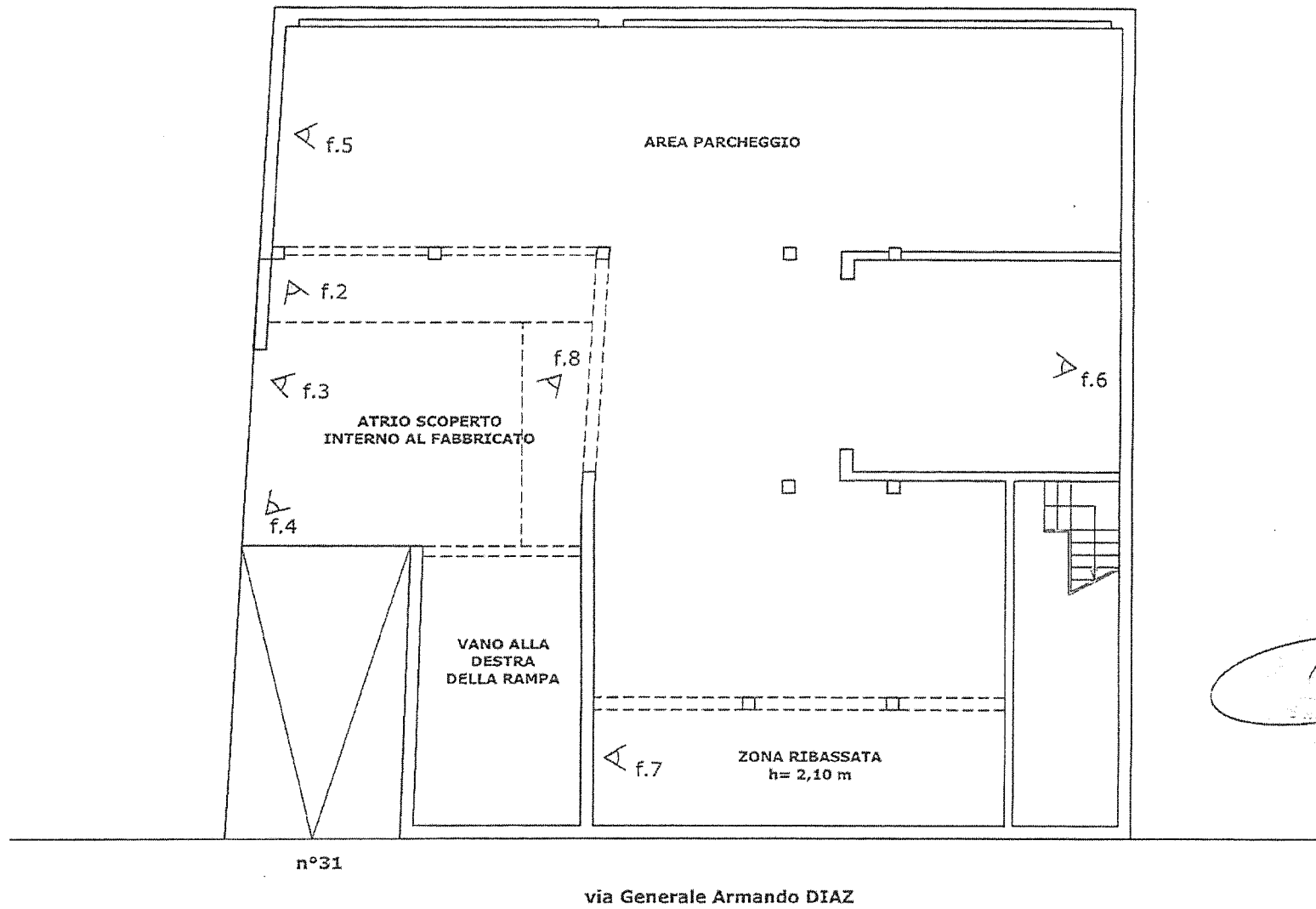



Firmato Da: PIGNATARO VITO Emesso Da: ARUBAPEC S.P.A. NG CA 3 Serial#: b2898235b461a0fcd881e2b0ef4f3df

Fg. 16 - P.Ila 2208 - Sub. 1

PIANTA PIANO TERRA
H = 4,00 m

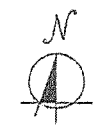
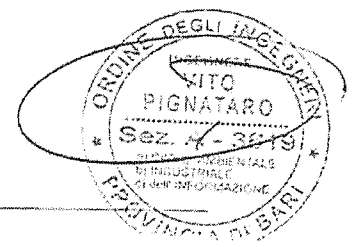
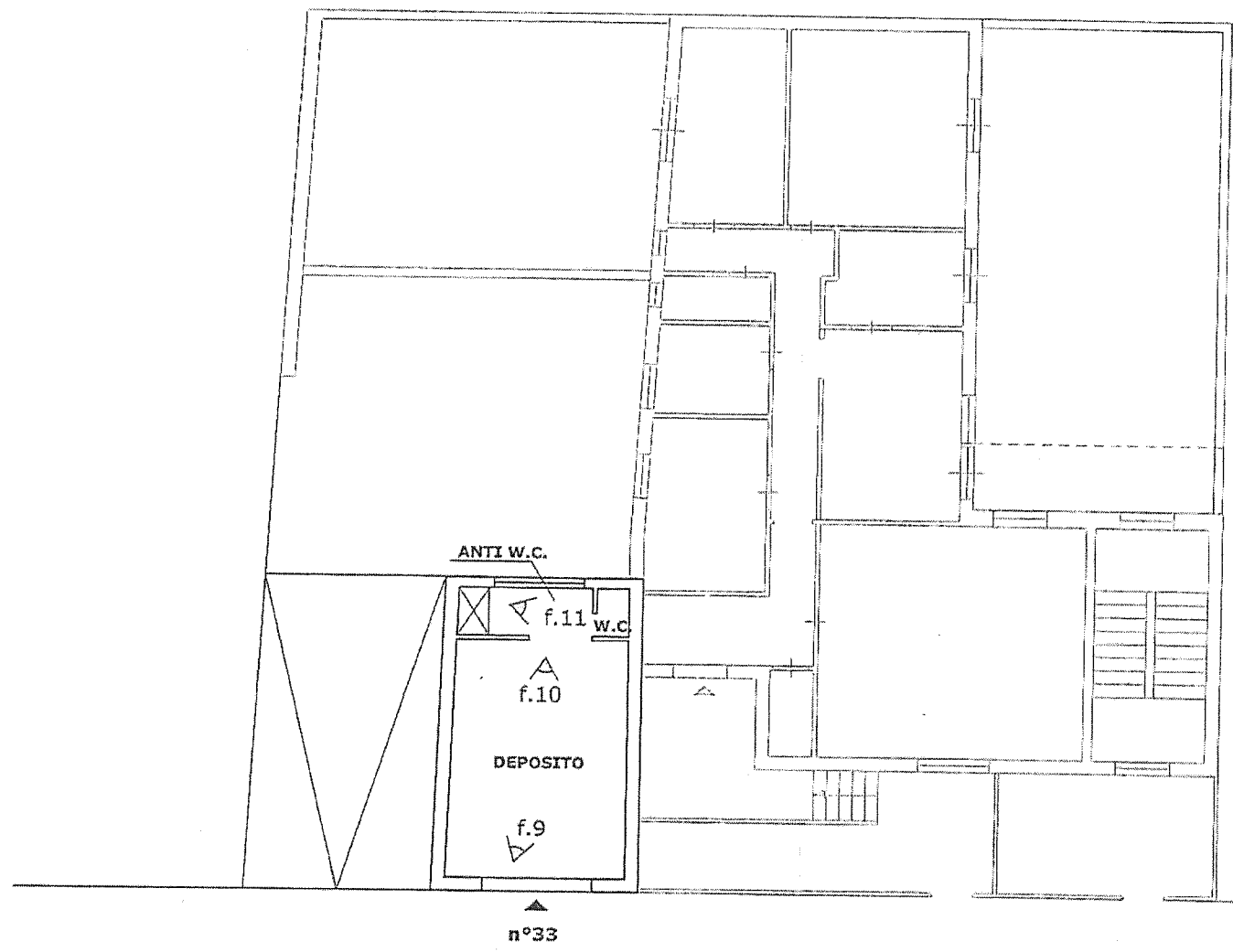

via Generale Armando DIAZ

Fg. 16 - P.Ila 2280 - Sub. 3

PIANTA PIANO RIALZATO
H = 3,00 m

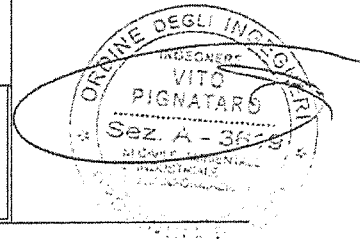
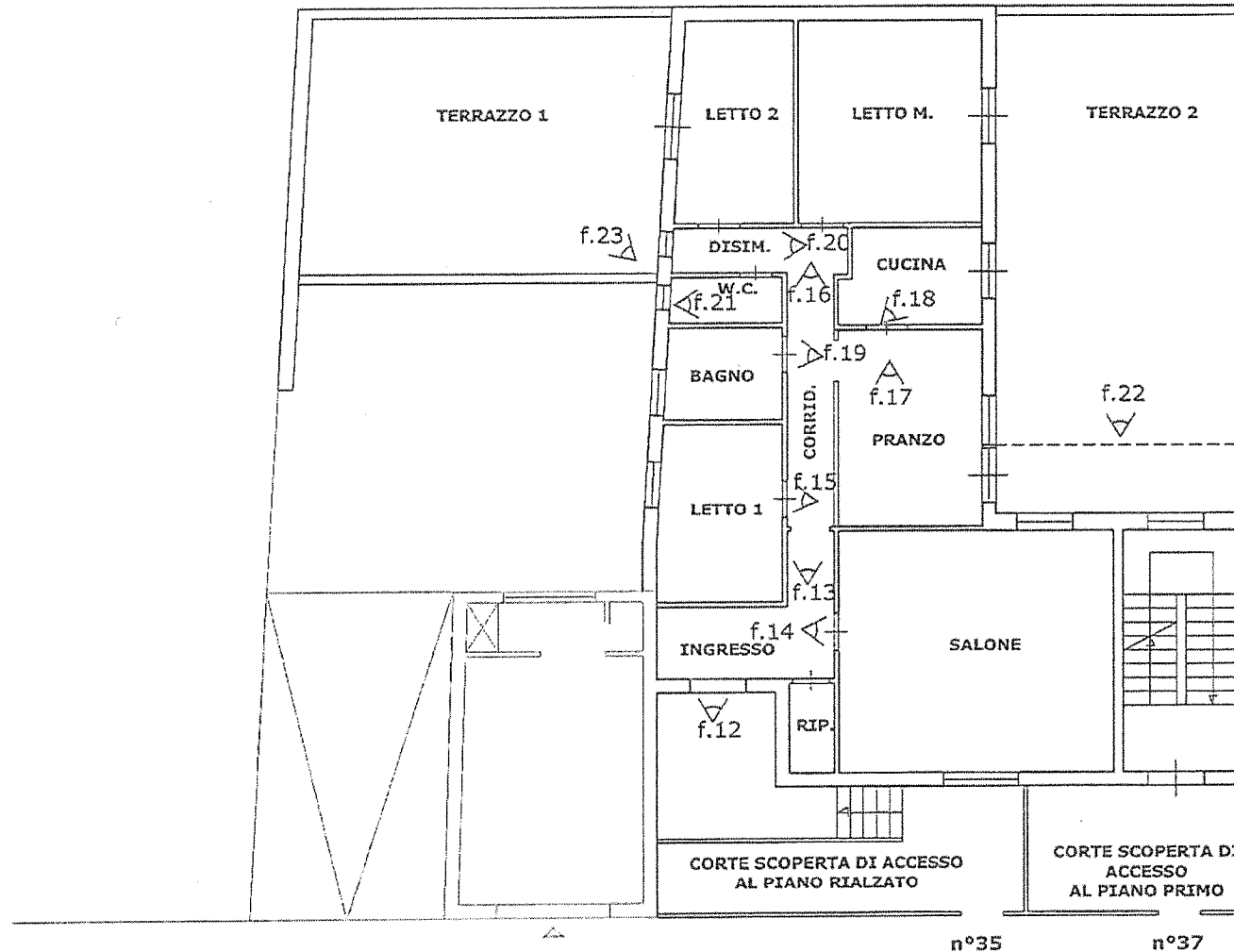

via Generale Armando DIAZ

f.1

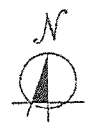

Fg. 16 - P.Ila 2208 - Sub. 4

PIANTA PIANO PRIMO
H = 3,00 m

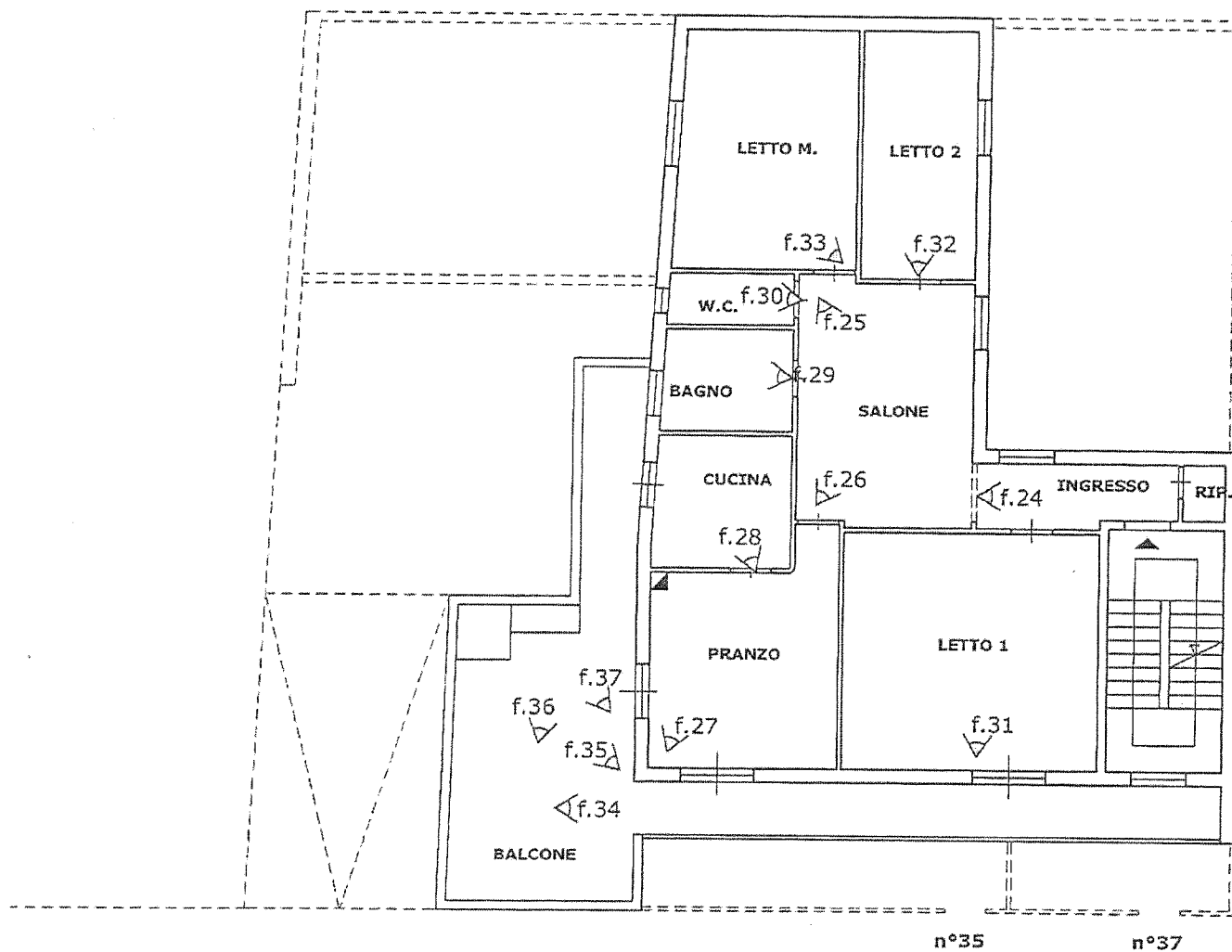

via Generale Armando DIAZ

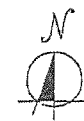
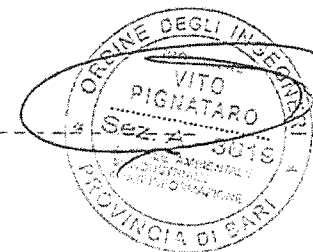

PIANTA LASTRICO SOLARE

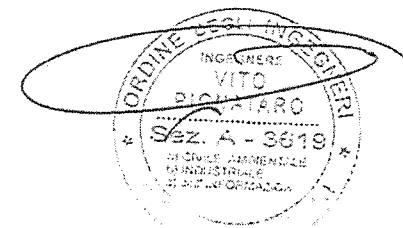
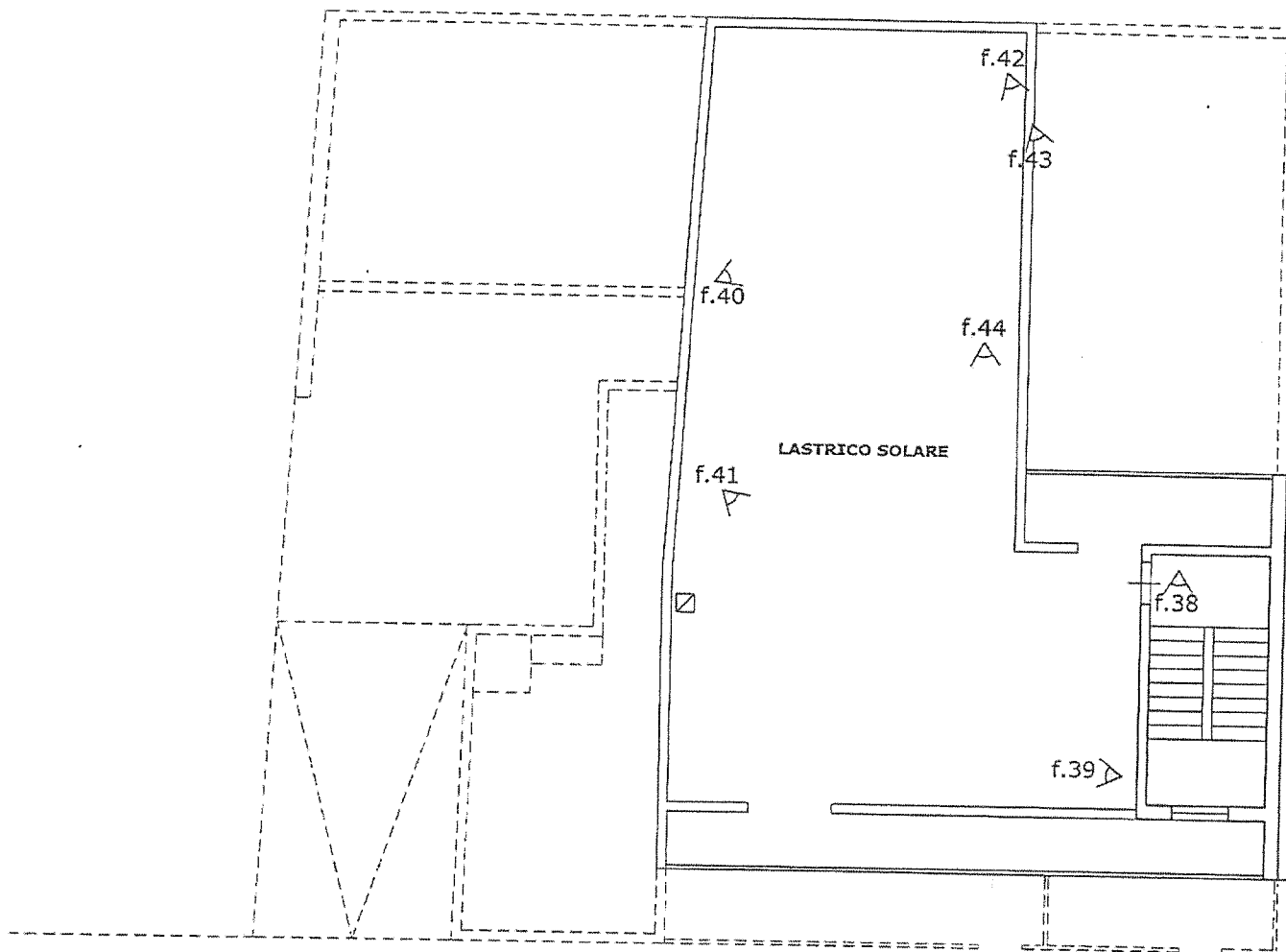

n°35

n°37

via Generale Armando DIAZ



Fg. 16 - P.Ila 2208 - Sub. 2

PIANTA SEMINTERRATO
H = 3,20 m

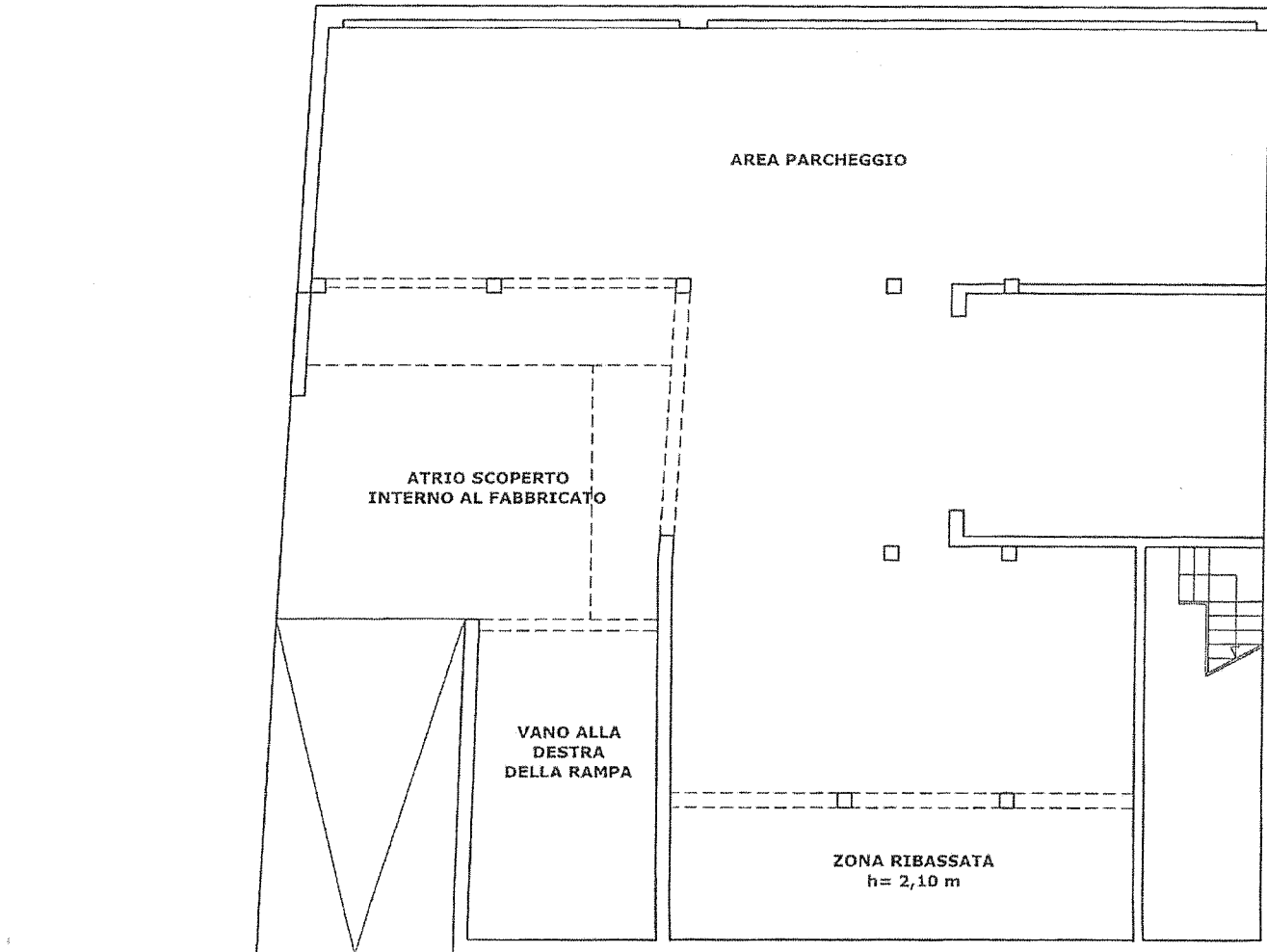

n°31

via Generale Armando DIAZ

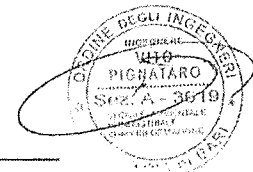



Firmato Da: PIGNATARO VITO Emesso Da: ARUBAPEC S.P.A. NG CA 3 Serial#: b289823eb46fa0fcd81e2bbe4f13df

Fig. 16 - P.Ila 2208 - Sub. 1

PIANTA PIANO TERRA
H = 4,00 m

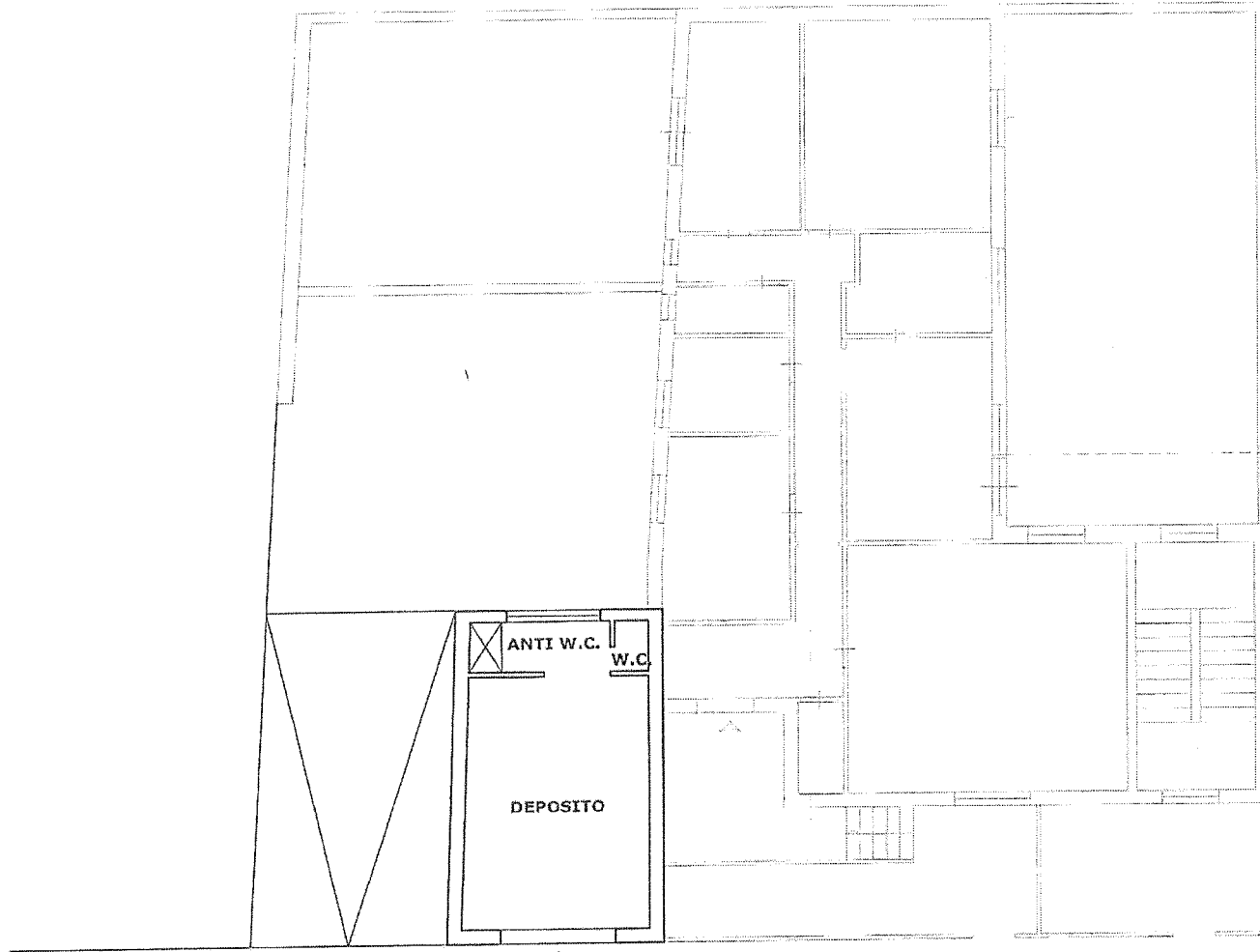

n°33

via Generale Armando DIAZ

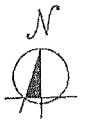
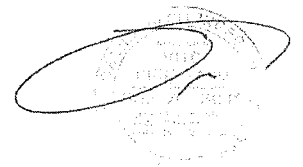

Fg. 16 - P.Ila 2280 - Sub. 3

PIANTA PIANO RIALZATO

H = 3,00 m

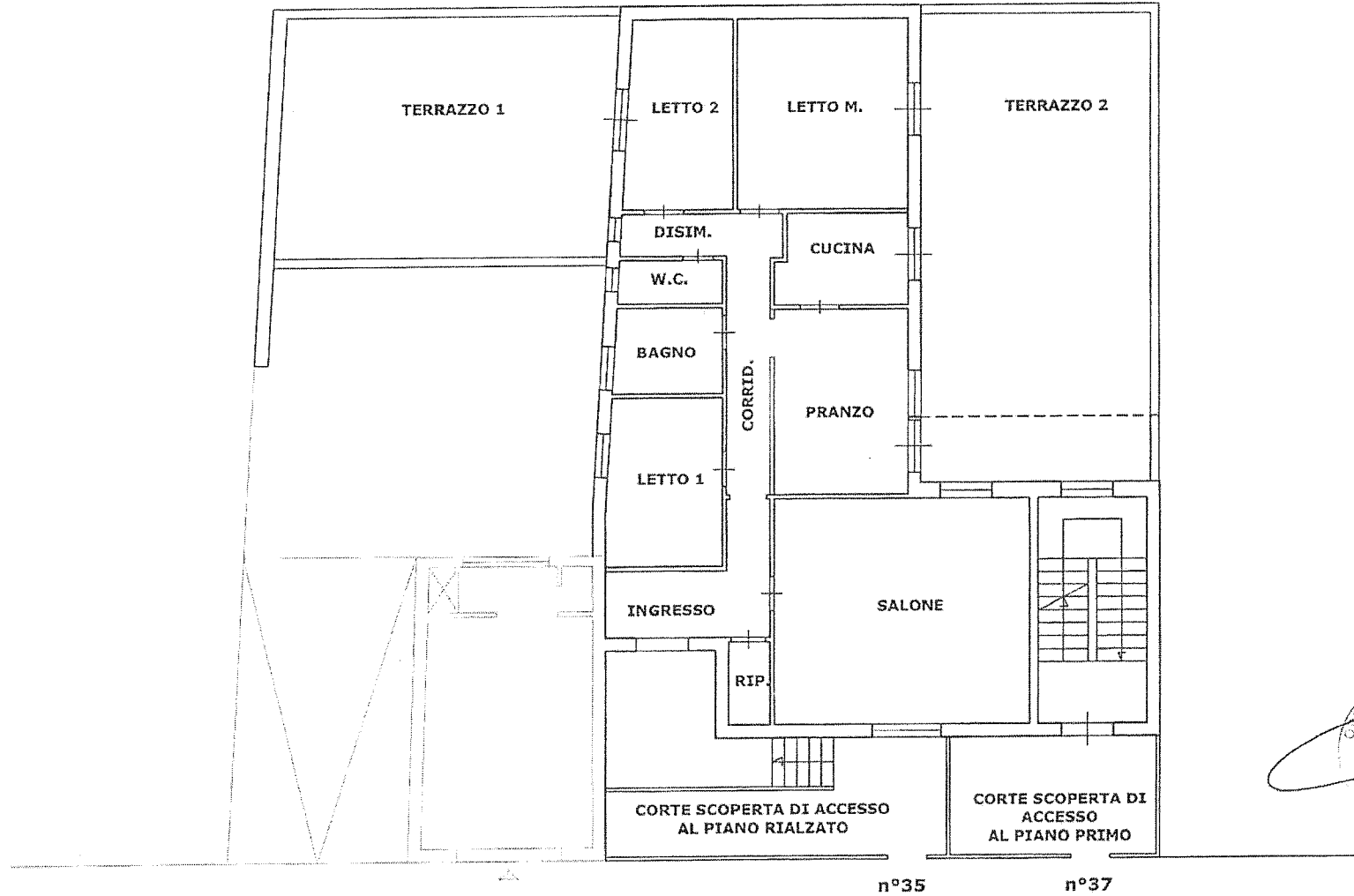

via Generale Armando DIAZ





Firmato Da: PIGNATARO VITO Emesso Da: ARUBAPREC S.P.A. NG CA.3 Serial#: b289823eb46fadcd881e2bbe4f3df

Fg. 16 - P.lla 2208 - Sub. 4

PIANTA PIANO PRIMO
H = 3,00 m

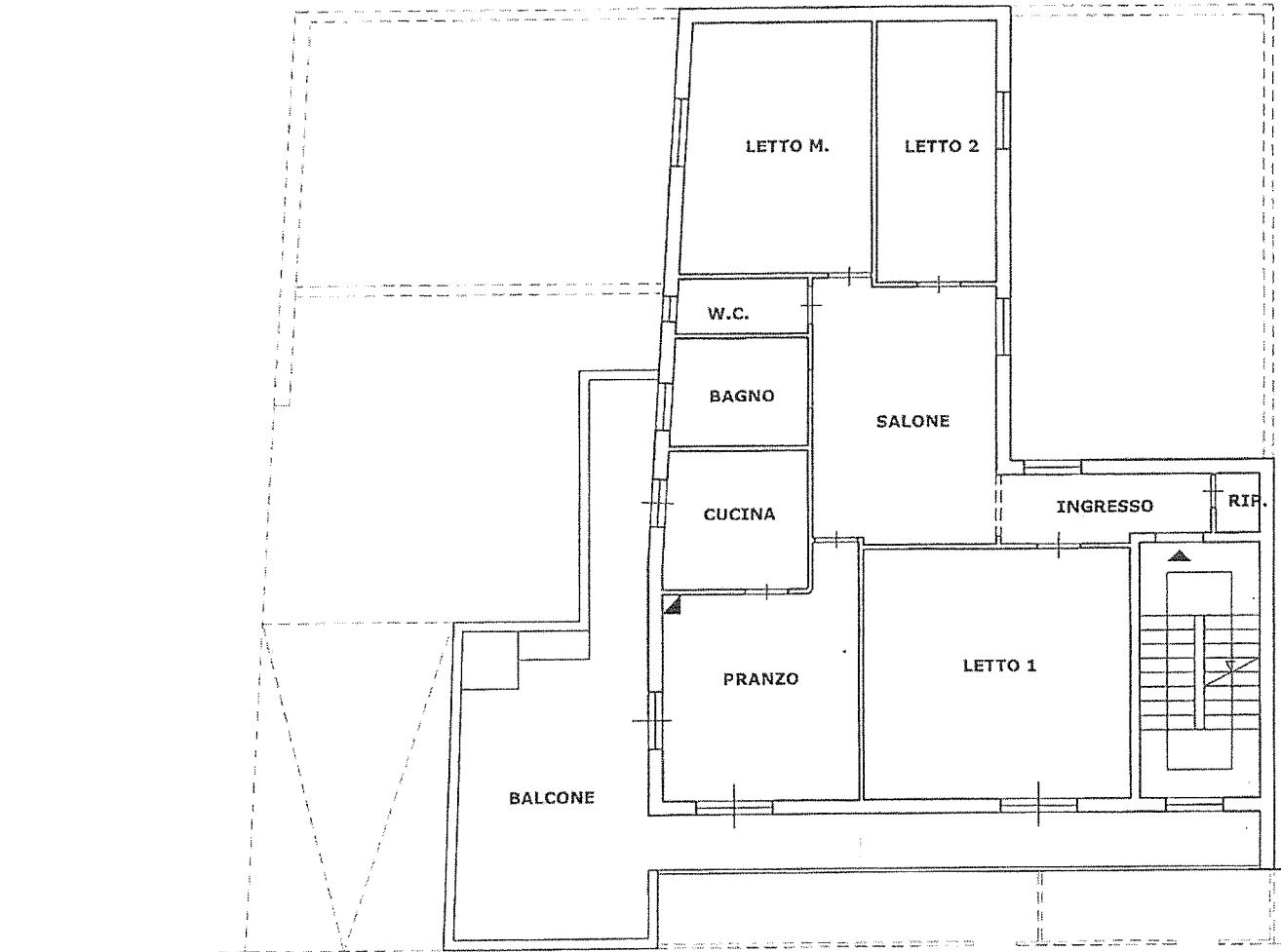

n°35 n°37

via Generale Armando DIAZ

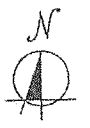

PIANTA LASTRICO SOLARE

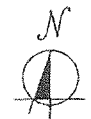
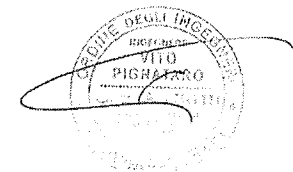
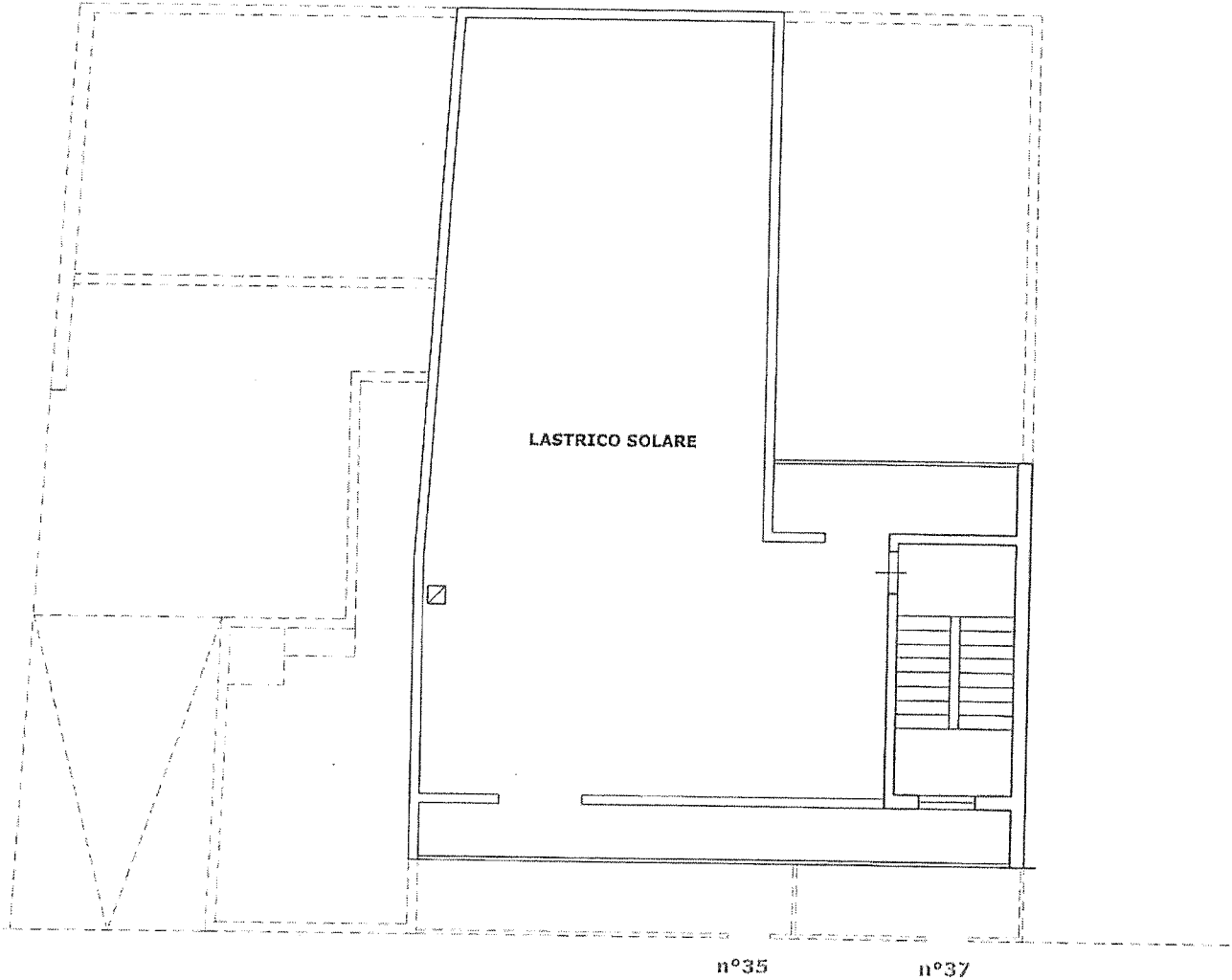

via Generale Armando DIAZ