

Agenzia delle Entrate
CATASTO FABBRICATI
Ufficio Provinciale di
Bari

Dichiarazione protocollo n. BA0110591 del 04/06/2019

Comune di Bitritto

Via Modugno

civ. 14

Identificativi Catastali:

Sezione:

Foglio: 8

Particella: 537

Subalterno: 6

Compilata da:

Quattromini Giuseppe

Iscritto all'albo:

Geometri

Prov. Bari

N. 03182

Planimetria

Scheda n. 1

Scala 1:200

PIANO TERRA (H=mt 3,20)
(RIALZATO)

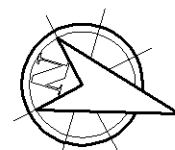
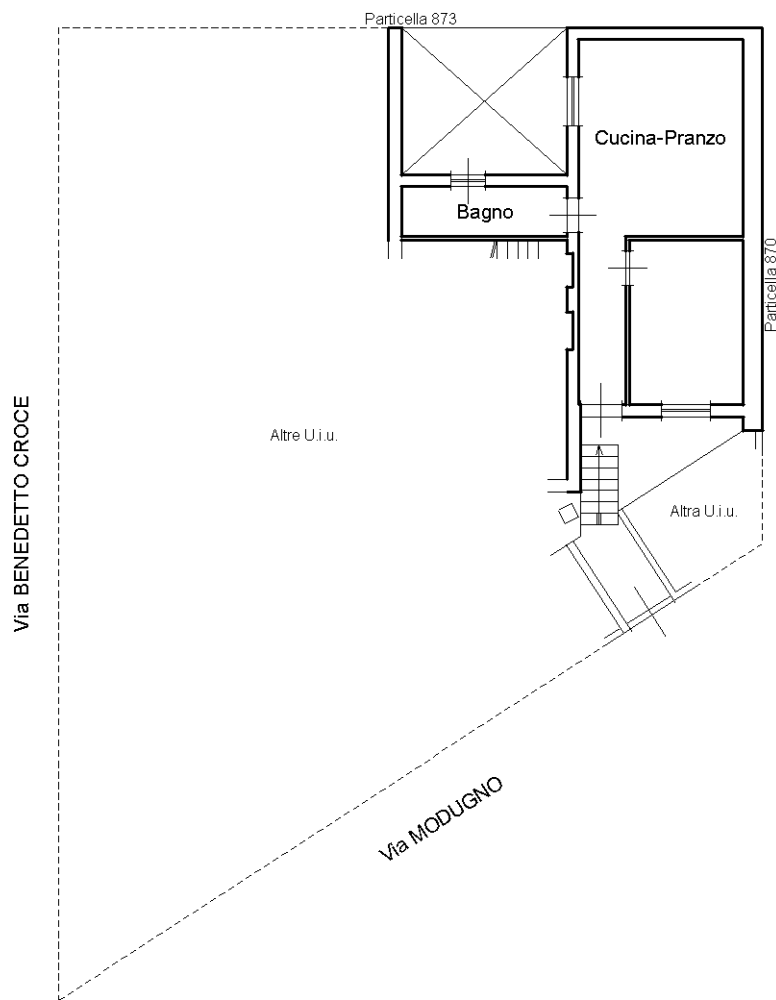

ORIENTAMENTO

Ultima planimetria in atti