

A - Ortofoto del contesto territoriale del Comune di Putignano

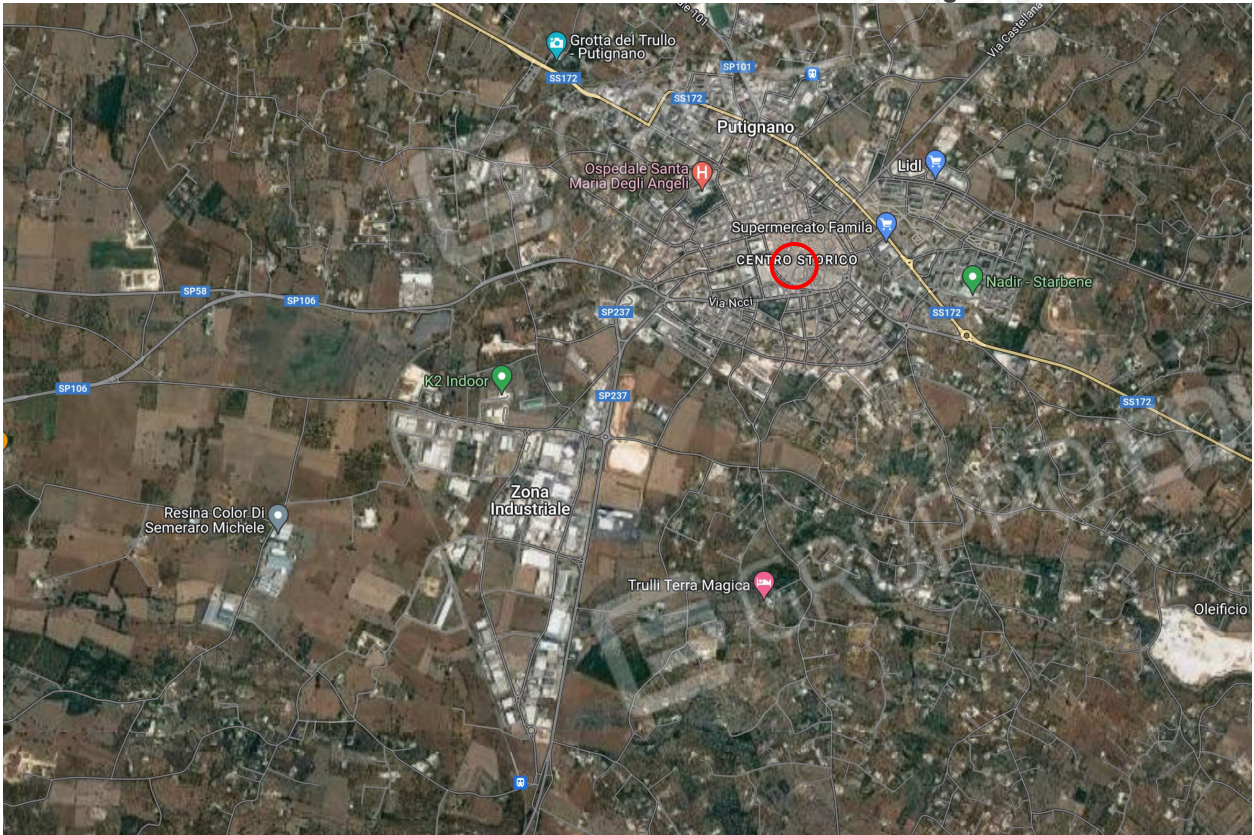

B - Individuazione dell'immobile



Foto 1
(Vista del prospetto)



G.E.: Pres. Dott. Antonio RUFFINO
Custode Giudiziario: Avv. Francesco GRIECO
Esperto: Arch. Tommaso SIMONE VENEZIANI

DOCUMENTAZIONE FOTOGRAFICA

Foto 2
(Vista dell'ingresso – piano terra)



Foto 3
(Vista del piano primo)



Foto 4
(Vista del piano primo)



Foto 5
(Vista del piano primo)



Foto 6
(Vista del piano primo)



Foto 7
(Vista del piano primo)



Foto 8
(Vista del piano secondo)



Foto 9
(Vista del piano secondo)



DOCUMENTAZIONE FOTOGRAFICA

Foto 10
(Vista del piano secondo)



Foto 11
(Vista del piano secondo)



Foto 12
(Vista del piano terzo)



Foto 13
(Vista del piano terzo)



Foto 14
(Vista del piano terzo)



Foto 15
(Vista del piano terzo)



Foto 16
(Vista del piano terzo)



Foto 17
(Vista del piano terzo)



Foto 18
(Vista del lastrico di copertura)



Foto 19
(Vista del lastrico di copertura)

