

DOCUMENTAZIONE FOTOGRAFICA

A - Ortofoto del contesto territoriale del Comune di Putignano

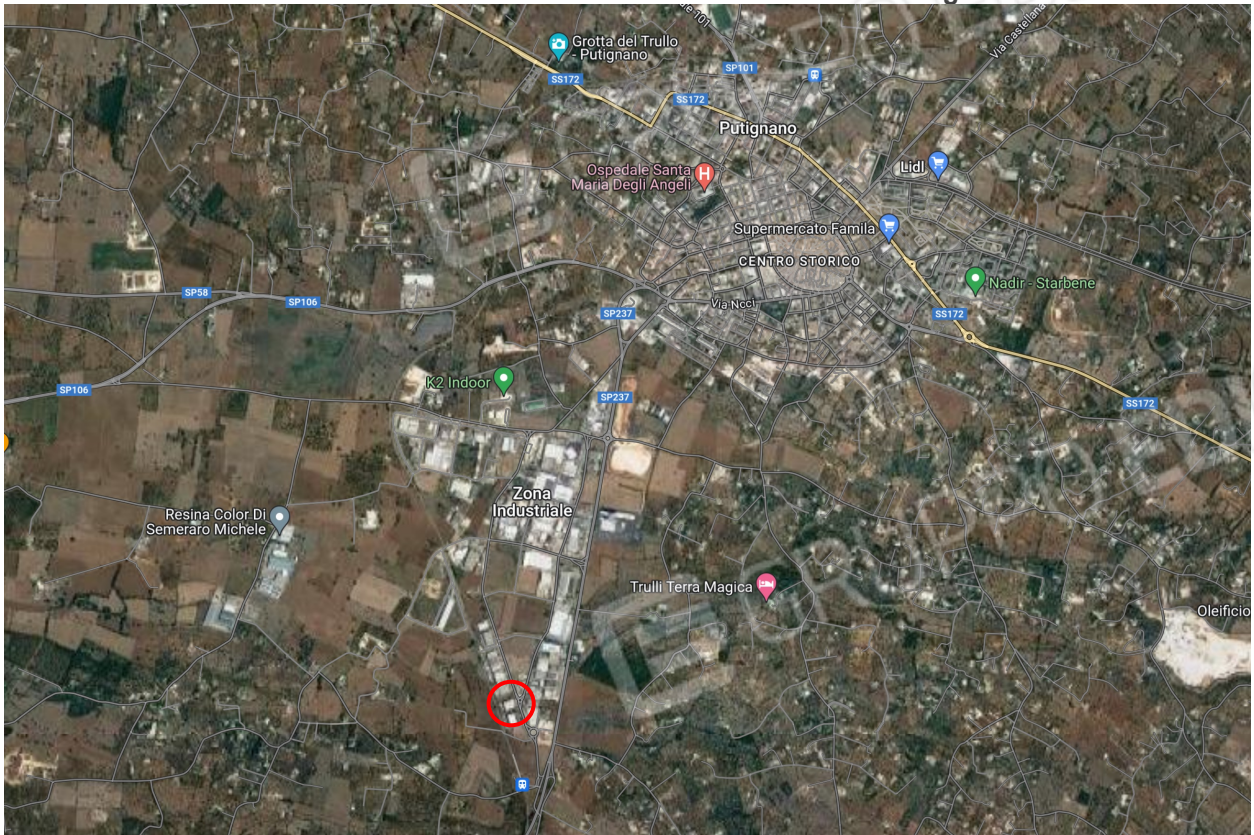

B - Individuazione dell'immobile

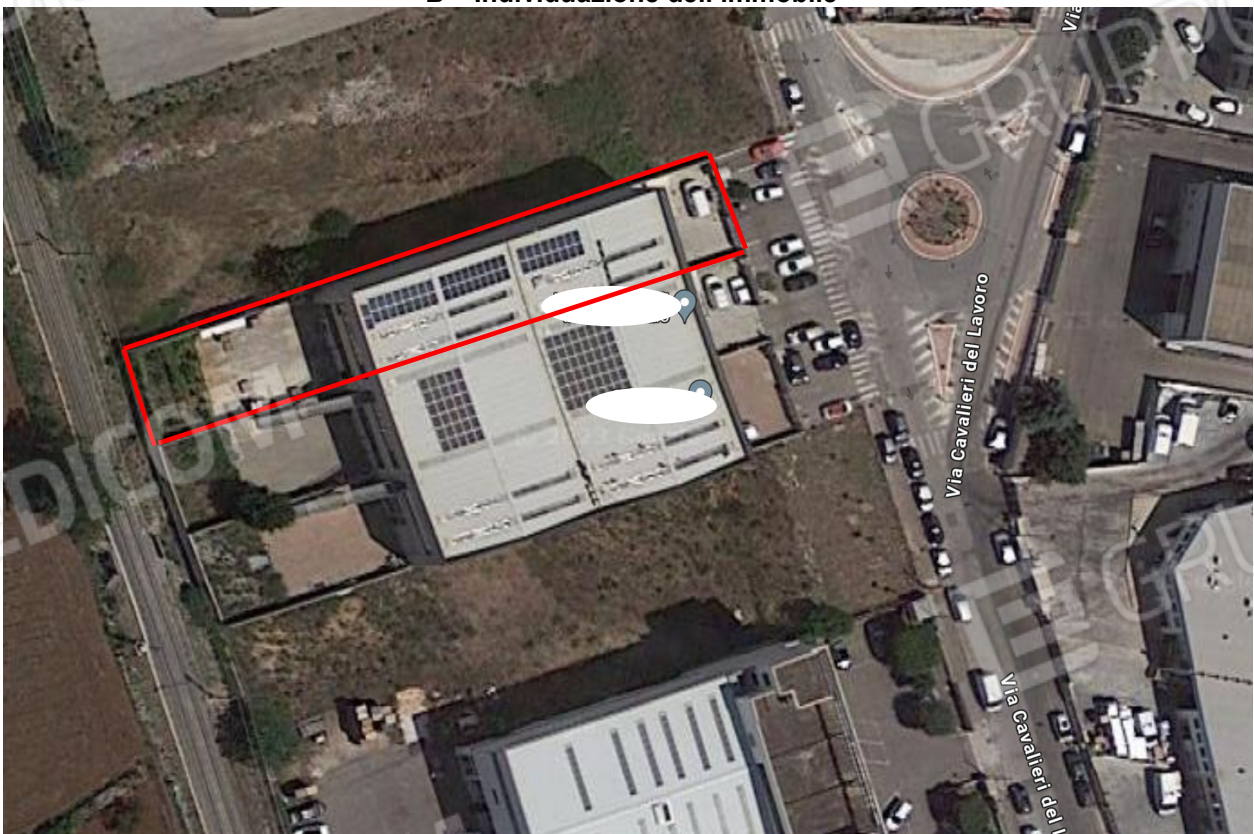

G.E.: Pres. Dott. Antonio RUFFINO
Custode Giudiziario: Avv. Francesco GRIECO
Esperto: Arch. Tommaso SIMONE VENEZIANI

Foto 1
(Vista del prospetto)



Foto 2
(Vista del prospetto)



Foto 3
(Vista dell'opificio al Sub. 8)



Foto 4
(Vista dell'opificio al Sub. 8)



Foto 5
(Vista dell'opificio al Sub. 8)



Foto 6
(Vista dell'opificio al Sub. 8)



Foto 7
(Vista dell'opificio al Sub. 8)



Foto 8
(Vista dell'opificio al Sub. 8)



Foto 9
(Vista dell'opificio al Sub. 8)



Foto 10
(Vista dell'opificio al Sub. 8)



Foto 11
(Vista dell'opificio al Sub. 8)



Foto 12
(Vista dell'opificio al Sub. 8)



Foto 13
(Vista dell'opificio al Sub. 8 – pertinenza esterna scoperta)



Foto 14
(Vista dell'opificio al Sub. 8 – pertinenza esterna scoperta)



Foto 15
(Vista dell'opificio al Sub. 9 – ingresso piano terra)



Foto 16
(Vista dell'opificio al Sub. 9 – ingresso piano terra)



Foto 17
(Vista dell'opificio al Sub. 9 – primo piano)



Foto 18
(Vista dell'opificio al Sub. 9 – primo piano)



Foto 19
(Vista dell'opificio al Sub. 9 – primo piano)



Foto 20
(Vista dell'opificio al Sub. 9 – primo piano)



Foto 21
(Vista dell'opificio al Sub. 9 – primo piano)



Foto 22
(Vista dell'opificio al Sub. 9 – primo piano)



Foto 23
(Vista dell'opificio al Sub. 9 – primo piano)



Foto 24
(Vista dell'opificio al Sub. 9 – primo piano)



Foto 25
(Vista dell'opificio al Sub. 9 – primo piano)



Foto 26
(Vista dell'opificio al Sub. 9 – primo piano)



Foto 27
(Vista dell'opificio al Sub. 9 – primo piano)



Foto 28
(Vista dell'opificio al Sub. 9 – primo piano)



Foto 29
(Vista dell'opificio al Sub. 9 – primo piano)



Foto 30
(Vista dell'opificio al Sub. 9 – primo piano)

