

OGGETTO

P.E. n. 151/2023 R.G.E.

PROMOSSA DA

**BANCA POPOLARE DI PUGLIA E
 BASILICATA SCPA**

ESPERTO STIPULATORE

Arch. Tommaso SIMONE VENEZIANI
Largo Fontanelle, 2 - 70043 Monopoli (Ba)

O.A.P.P.C. della Provincia di Bari n. 2696
Albo C.T.U. presso il Tribunale di Bari n. 528

DATI CATASTALI

Comune di Putignano - Città Metropolitana di Bari
Immobile censito presso il N.C.E.U. al Foglio
51, Particella 993, Subalterno 9

ORIENTAMENTO

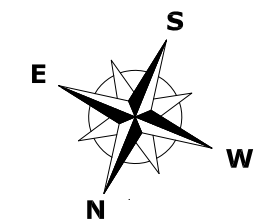

TITOLO DELLA TAVOLA

LOTTO 1 - RILIEVO ARCHITETTONICO
DELL'OPIFICIO SITO NEL COMUNE DI PUTIGNANO
(BA), UBICATO AL PIANO INTERRATO, TERRA E
PRIMO DI UN COMPLESSO PRODUTTIVO CON
ACCESSO DALLA VIA CAVALIERI DEL LAVORO SNC.

elaborato scala data

TAVOLA 2 1:200 OTT. 2023

Licenza d'uso software ELECAE - BETACAD release
 2010 per Microsoft Windows n. 18936-4A6-19378

DATI DIMENSIONALI UNITA' IMMOBILIARE SUB. 9:

Superficie utile complessiva unità immobiliare.....462,95 m²
 Superficie lorda complessiva unità immobiliare.....571,05 m²

Piano interrato

Vano n°	Descrizione	Sup. utile [m ²]	H [m]
Dp	Deposito	9.40	2.70

Piano terra

Vano n°	Descrizione	Sup. utile [m ²]	H [m]
I	Ingresso	10.60	3.25

Piano primo

Vano n°	Descrizione	Sup. utile [m ²]	H [m]
D1	Disimpegno 1	11.15	2.60
R	Reception	47.95	2.60
U1	Ufficio 1	19.35	2.60
U2	Ufficio 2	18.90	2.60
A	Archivio	20.85	2.60
Sr	Sala riunioni	28.75	2.60
D2	Disimpegno 2	3.70	2.60
Wc	Locale igienico	3.60	2.60
Dp	Deposito	288.70	3.10

Firmato Da: SIMONE VENEZIANI TOMMASO Emesso Da: ARUBAPEC S.P.A. NG CA 3 Serial#: 402158854a01d4667e752b1f86b1a1d7

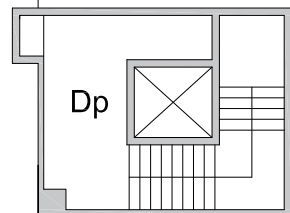

Planimetria piano interrato

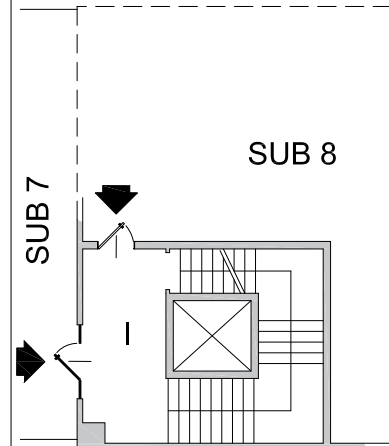

Planimetria piano terra

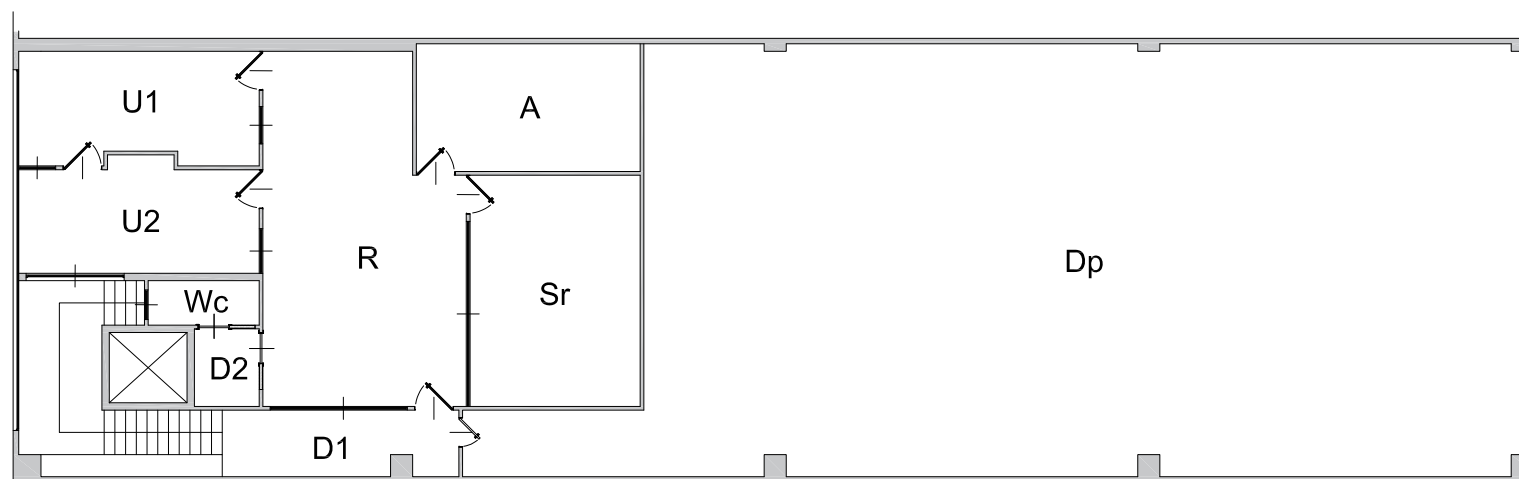

Planimetria piano primo