

OGGETTO

P.E. n. 151/2023 R.G.E.

PROMOSSA DA

**BANCA POPOLARE DI PUGLIA E
 BASILICATA SCPA**
 c/

eo

ESPERTO STIMATORE

Arch. Tommaso SIMONE VENEZIANI
 Largo Fontanelle, 2 - 70043 Monopoli (Ba)

O.A.P.P.C. della Provincia di Bari n. 2696
 Albo C.T.U. presso il Tribunale di Bari n. 528

DATI CATASTALI

Comune di Putignano - Città Metropolitana di Bari
Immobile censito presso il N.C.E.U. al Foglio
36, Particella 1106, Subalterno 7

ORIENTAMENTO

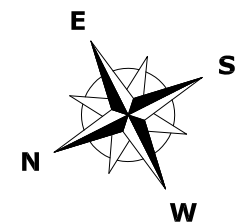

TITOLO DELLA TAVOLA

**LOTTO 2 - RILIEVO ARCHITETTONICO DELL'UNITA'
 IMMOBILIARE AD USO ABITATIVO SITA NEL
 COMUNE DI PUTIGNANO (BA), CON ACCESSO
 INDIPENDENTE DALLA VIA OSTERIA N. 21.**

elaborato scala data

TAVOLA 3 1:100 OTT. 2023

Licenza d'uso software ELECAE - BETACAD release
 2010 per Microsoft Windows n. 18936-4A6-19378

DATI DIMENSIONALI UNITA' IMMOBILIARE:

Superficie utile complessiva unità immobiliare.....75,30 m²
 Superficie lorda complessiva unità immobiliare.....106,00 m²
 Superficie pertinenze esclusive di ornamento.....15,25 m²

Piano primo

Vano n°	Descrizione	Sup. utile [m ²]	H [m]
I/S	Ingresso/Soggiorno	11,75	2,75
Lm	Letto matrimoniale	10,80	2,95
Wc	Locale igienico	3,45	2,75
B	Balcone	0,40	---

Piano secondo

Vano n°	Descrizione	Sup. utile [m ²]	H [m]
P	Pranzo	24,35	2,70
K	Cucinino	3,45	2,70
B	Balcone	0,95	---

Piano terzo

Vano n°	Descrizione	Sup. utile [m ²]	H [m]
Lm	Letto matrimoniale	17,15	2,30
Wc	Locale igienico	4,35	2,30
T	Terrazza a livello	13,90	---

Firmato Da: SIMONE VENEZIANI TOMMASO Emesso Da: ARUBAPEC S.P.A. NG CA 3 Serial#: 402168854a0d46676752b1f86b1a1d7

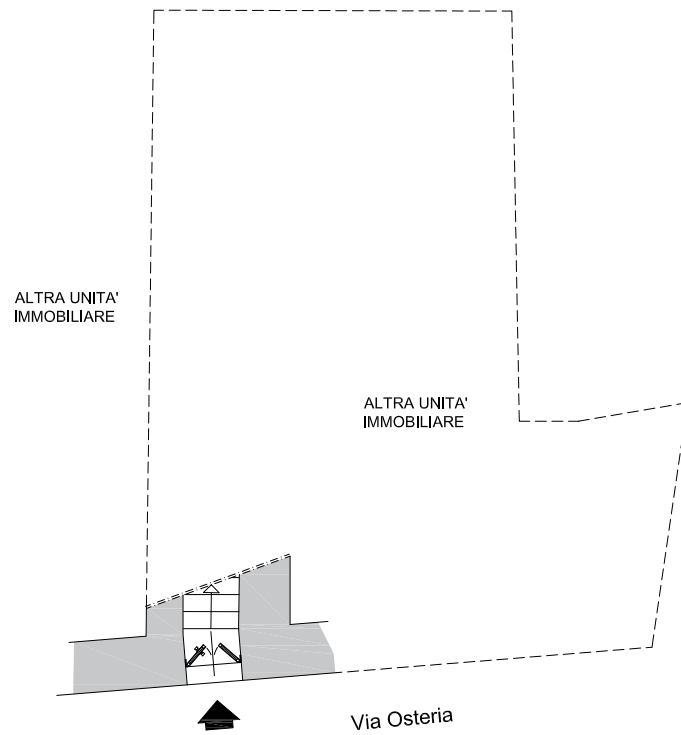

Planimetria piano terra

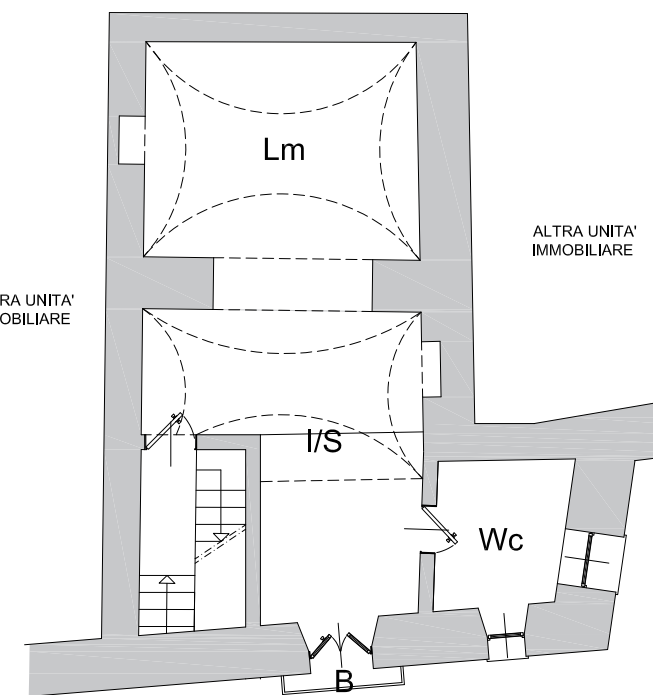

Planimetria piano primo

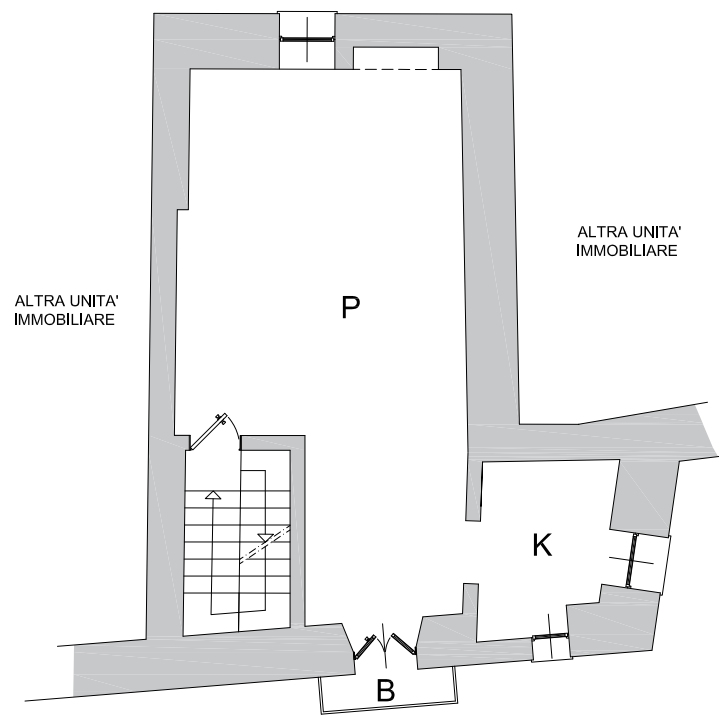

Planimetria piano secondo

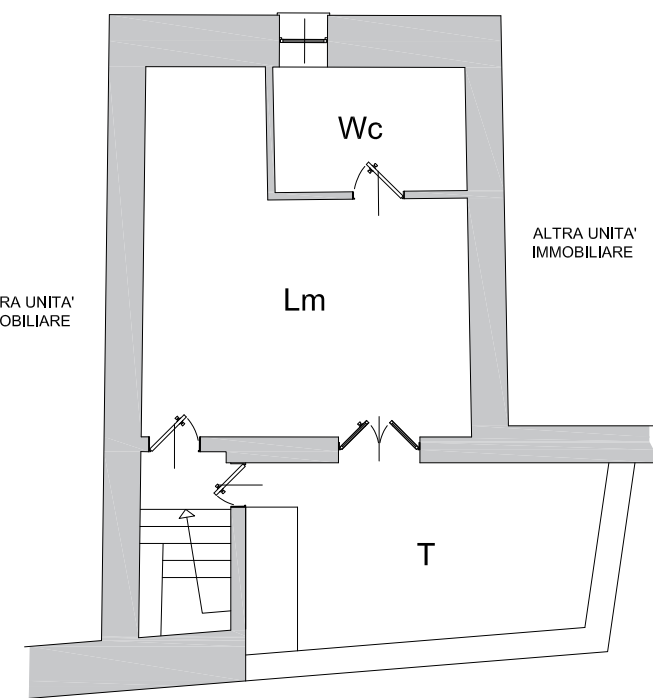

Planimetria piano terzo

