

**Agenzia del Territorio
CATASTO FABBRICATI
Ufficio provinciale di
Bari**

Dichiarazione protocollo n. BA0568497 del 05/11/2010
Planimetria di u.i.u. in Comune di Polignano A Mare
Localita' Grottole civ.

Identificativi Catastali:
Sezione:
Foglio: 7
Particella: 474
Subalterno: 1

Compilata da:
Dimola Giovanni
Iscritto all'albo:
Geometri
Prov. Bari N. 2737

Scheda 1
Scala 1: 200

lotto 25 int 1

PIANO TERRA
H= mt. 2.90

PIANO INTERRATO
H= mt. 2.90

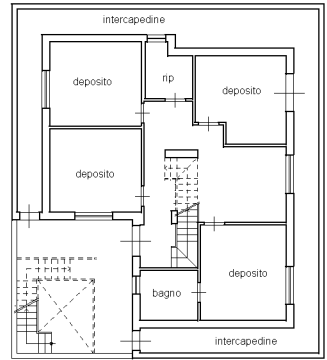
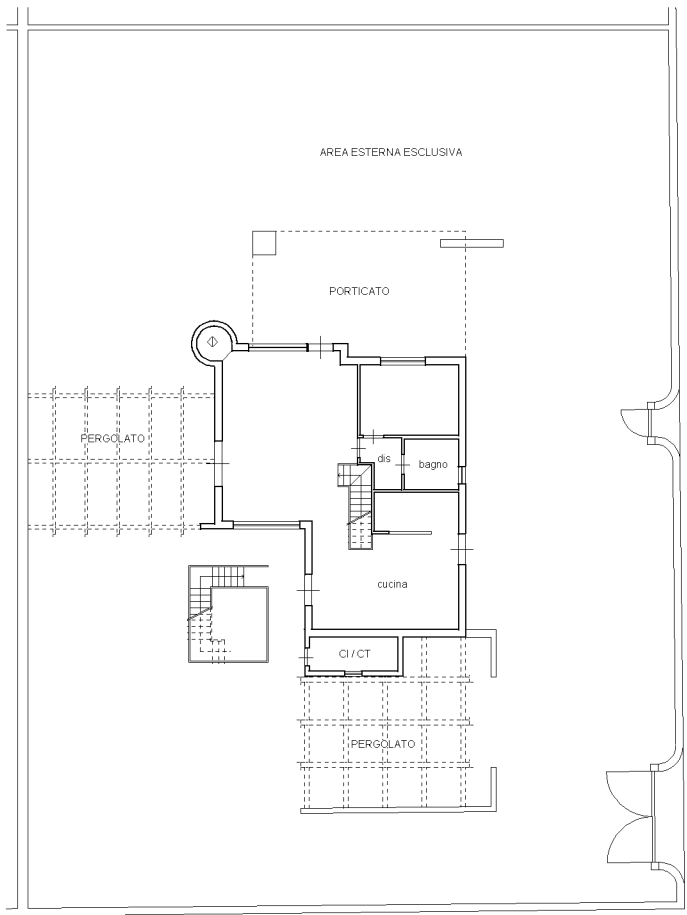

ORIENTAMENTO



10 metri