

Agenzia del Territorio
CATASTO FABBRICATI
Ufficio Provinciale di
Bari

Dichiarazione protocollo n. BA0019715 del 19/01/2012

Planimetria di u.i.u. in Comune di Bitetto

Strada Vicinale Del Colombo

civ. 9

Identificativi Catastali:

Sezione:
Foglio: 16
Particella: 408
Subalterno: 10

Compilata da:
Toscano Agostino
Iscritto all'albo:
Geometri

Prov. Bari

N. 02842

Scheda n. 6

Scala 1:1000

PIANO TERRA

strada vicinale Colombo

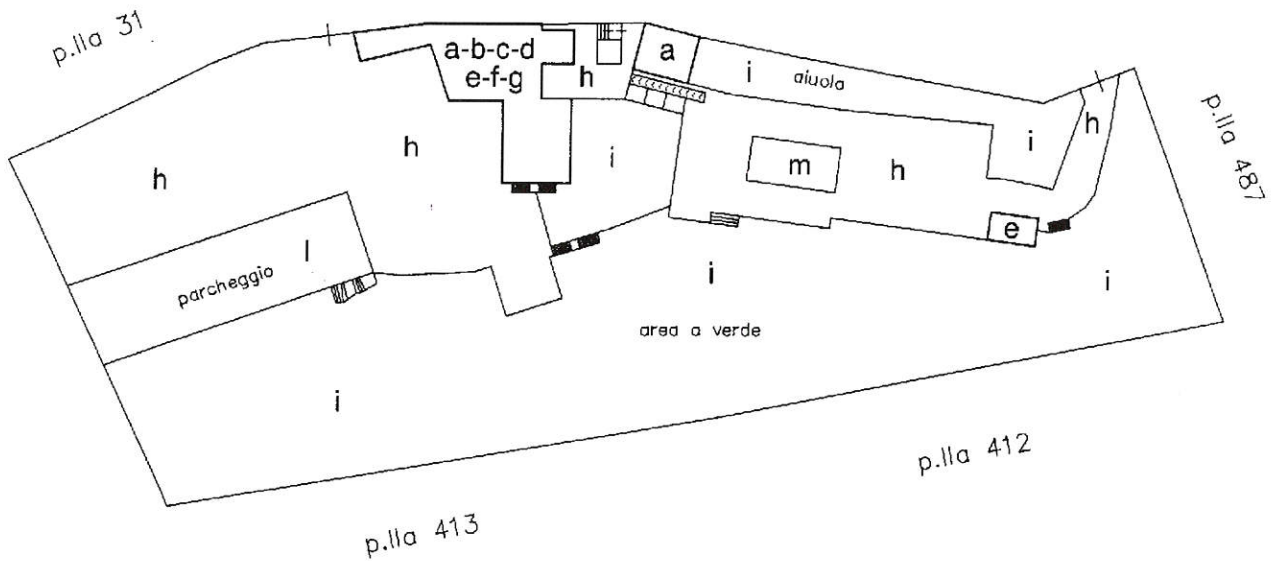

Catasto dei Fabbricati - Situazione al 17/02/2021 - Comune di BITETTO (A892) - < Foglio: 16 - Particella: 408 - Subalterno: 10 >
VIA CIRCONVALAZIONE n. 9 piano: S1-T-1;

Ultima planimetria in atti

Data: 17/02/2021 - n. T179011 - Richiedente: FMUMNL75S09A662J

Totale schede: 6 - Formato di acquisizione: A4(210x297) - Formato stampa richiesto: A4(210x297)

**Agenzia del Territorio
CATASTO FABBRICATI
Ufficio Provinciale di
Bari**

Dichiarazione protocollo n. BA0019715 del 19/01/2012

Planimetria di u.i.u. in Comune di Bitetto

Strada Vicinale Del Colombo

civ. NC

Identificativi Catastali:

Sezione:

Foglio: 16

Particella: 408

Subalterno: 10

Compilata da:

Toscano Agostino

Iscritto all'albo:
Geometri

Prov. Bari

N. 02842

Scheda n. 1

Scala 1:200

PIANO INTERRATO

h. mt. 2.50

strada vicinale Colombo

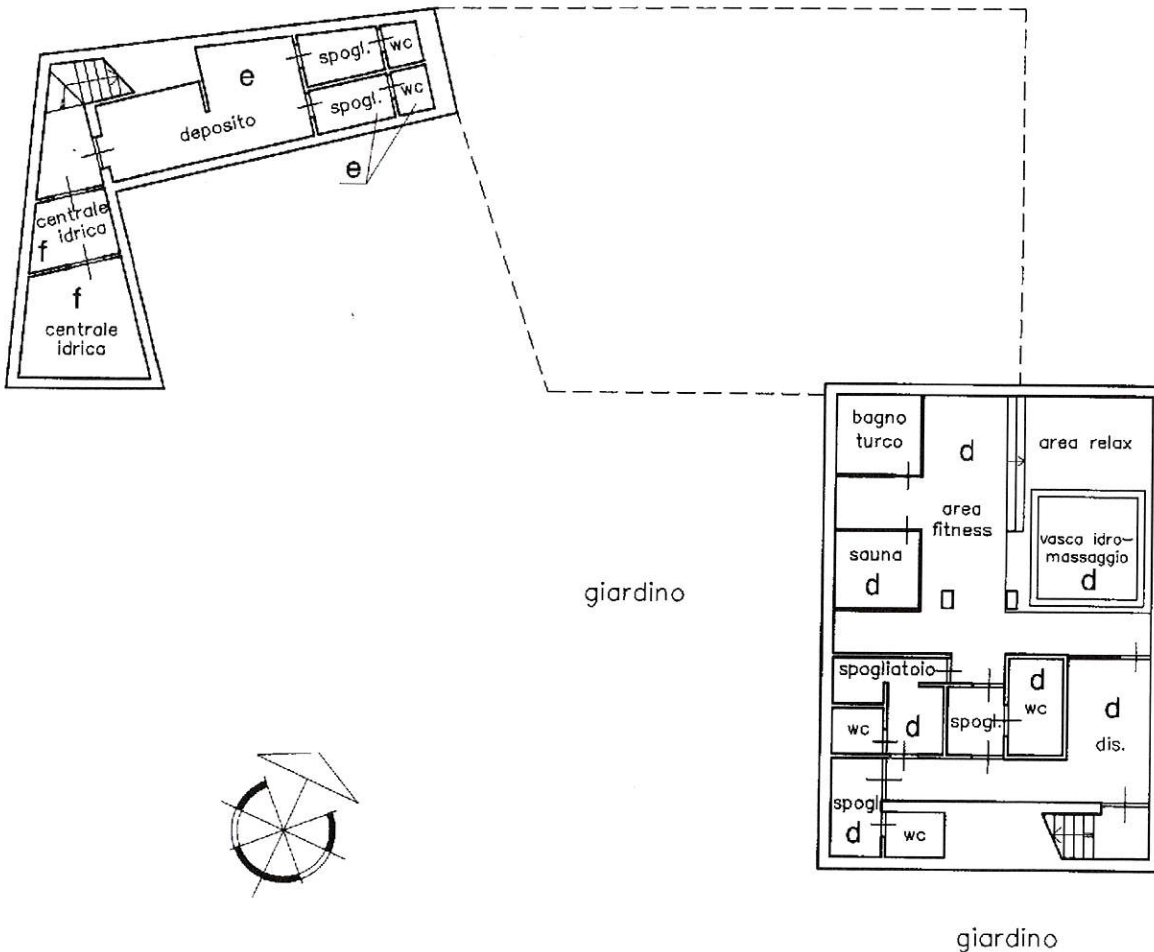

Ultima planimetria in atti

Data: 17/02/2021 - n. T179011 - Richiedente: FMUMNL75S09A662J

Totale schede: 6 - Formato di acquisizione: A4(210x297) - Formato stampa richiesto: A4(210x297)

Catasto dei Fabbricati - Situazione al 17/02/2021 - Comune di BITETTO (A892) - < Foglio: 16 - Particella: 408 - Subalterno: 10 >
VIA CIRCONVALAZIONE n. 9 piano: S1-I-I;

**Agenzia del Territorio
CATASTO FABBRICATI
Ufficio Provinciale di
Bari**

Dichiarazione protocollo n. BA0019715 del 19/01/2012

Planimetria di u.i.u. in Comune di Bitetto

Strada Vicinale Del Colombo

civ. NC

Identificativi Catastali:

Sezione:

Foglio: 16

Particella: 408

Subalterno: 10

Compilata da:

Toscano Agostino

Iscritto all'albo:
Geometri

Prov. Bari

N. 02842

Scheda n. 2

Scala 1:200

PIANO TERRA
h. mt. 3.00

strada vicinale Colombo

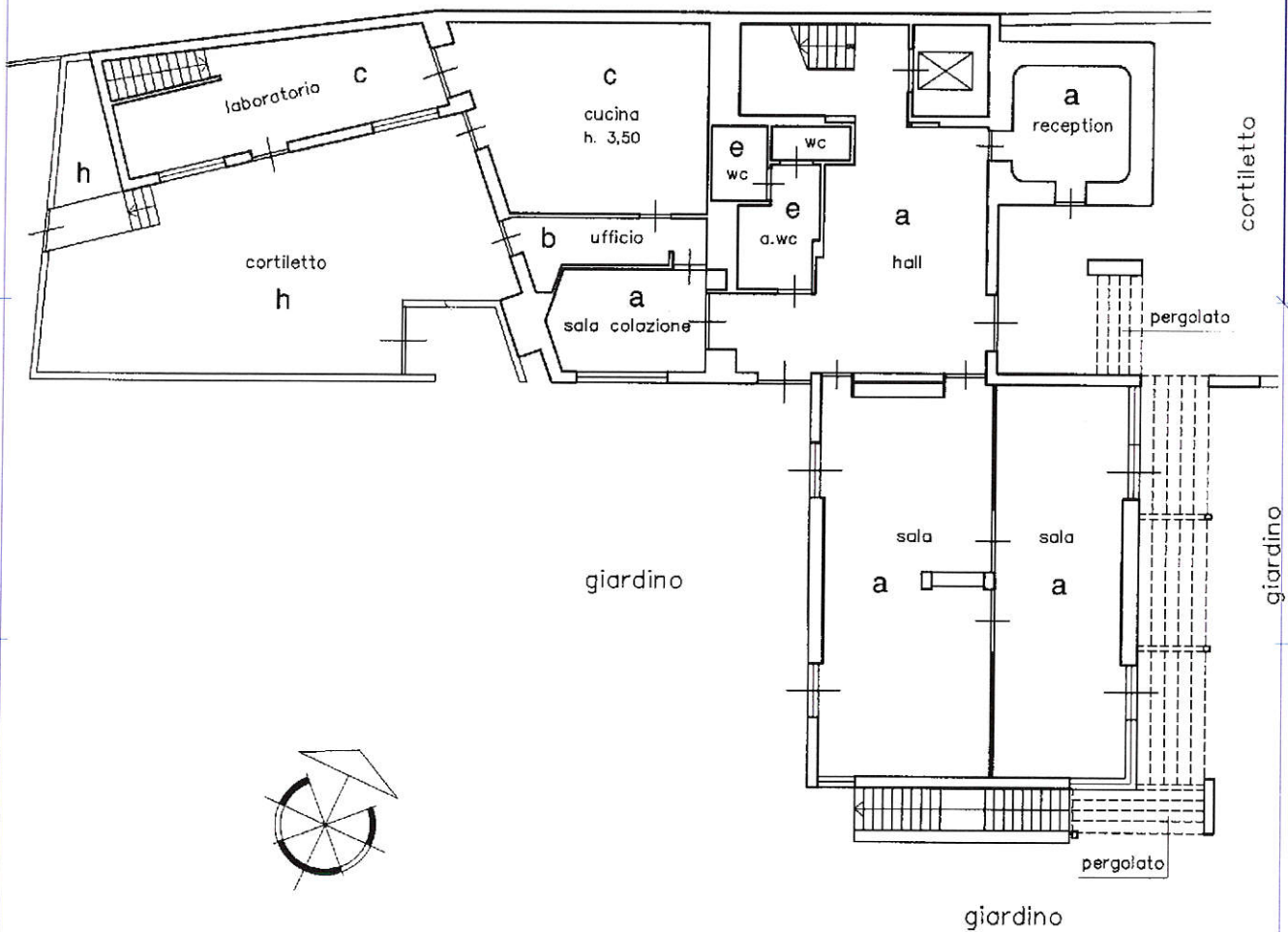

Catasto dei Fabbricati - Situazione al 17/02/2021 - Comune di BITETTO (A892) - < Foglio: 16 - Particella: 408 - Subalterno: 10 >
VIA CIRCONVALAZIONE n. 9 piano: S1-T-1;

Ultima planimetria in atti

Data: 17/02/2021 - n. T179011 - Richiedente: FMUMNL75S09A662J

Totale schede: 6 - Formato di acquisizione: A4(210x297) - Formato stampa richiesto: A4(210x297)

**Agenzia del Territorio
CATASTO FABBRICATI
Ufficio Provinciale di
Bari**

Dichiarazione protocollo n. BA0019715 del 19/01/2012

Planimetria di u.i.u. in Comune di Bitetto

Strada Vicinale Del Colombo

civ. NC

Identificativi Catastali:

Sezione:

Foglio: 16

Particella: 408

Subalterno: 10

Compilata da:

Toscano Agostino

Iscritto all'albo:
Geometri

Prov. Bari

N. 02842

Scheda n. 3

Scala 1:200

PIANO PRIMO

h. mt. 2.50

strada vicinale Colombo

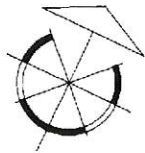
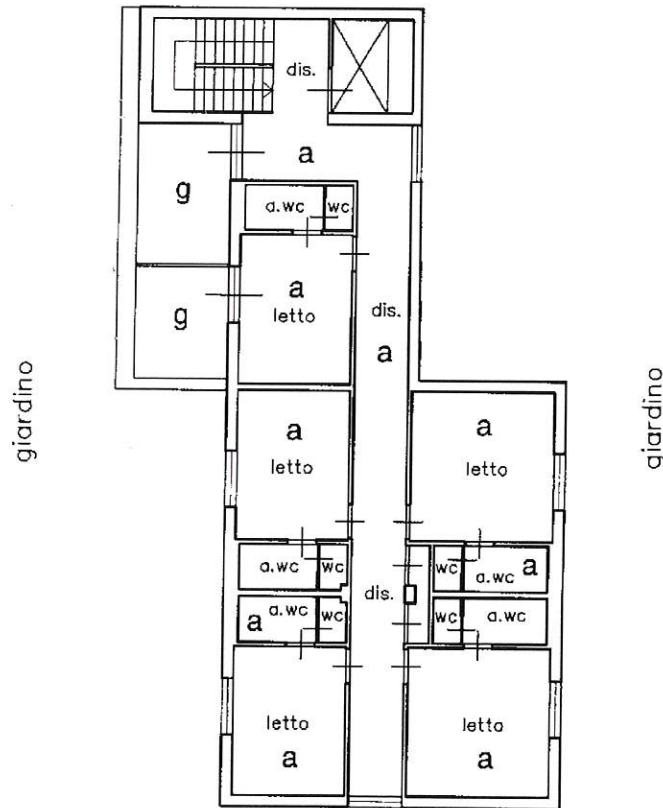

Ultima planimetria in atti

Data: 17/02/2021 - n. T179011 - Richiedente: FMUMNL75S09A662J

Totale schede: 6 - Formato di acquisizione: A4(210x297) - Formato stampa richiesto: A4(210x297)

Catasto dei Fabbricati - Situazione al 17/02/2021 - Comune di BITETTO (A892) - < Foglio: 16 - Particella: 408 - Subalterno: 10 >
VIA CIRCONVALAZIONE n. 9 piano: S1-T-1;

**Agenzia del Territorio
CATASTO FABBRICATI
Ufficio Provinciale di
Bari**

Dichiarazione protocollo n. BA0019715 del 19/01/2012

Planimetria di u.i.u. in Comune di Bitetto

Strada Vicinale Del Colombo

civ. NC

Identificativi Catastali:

Sezione:

Foglio: 16

Particella: 408

Subalterno: 10

Compilata da:

Toscano Agostino

Iscritto all'albo:
Geometri

Prov. Bari

N. 02842

Scheda n. 4

Scala 1:200

PIANO TERRA

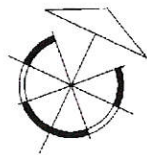
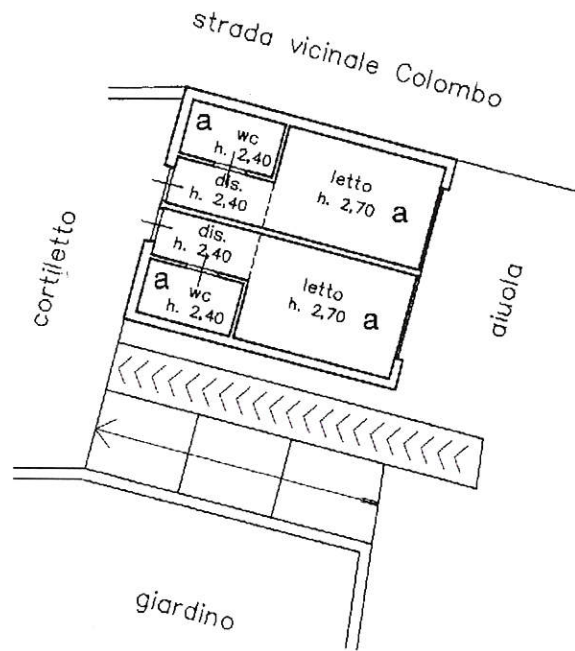

Ultima planimetria in atti

Data: 17/02/2021 - n. T179011 - Richiedente: FMUMNL75S09A662J

Totale schede: 6 - Formato di acquisizione: A4(210x297) - Formato stampa richiesto: A4(210x297)

**Agenzia del Territorio
CATASTO FABBRICATI
Ufficio Provinciale di
Bari**

Dichiarazione protocollo n. BA0019715 del 19/01/2012

Planimetria di u.i.u. in Comune di Bitetto

Strada Vicinale Del Colombo

civ. NC

Identificativi Catastali:

Sezione:

Foglio: 16

Particella: 408

Subalterno: 10

Compilata da:

Toscano Agostino

Iscritto all'albo:
Geometri

Prov. Bari

N. 02842

Scheda n. 5

Scala 1:200

PIANO TERRA

h. mt. 2.40

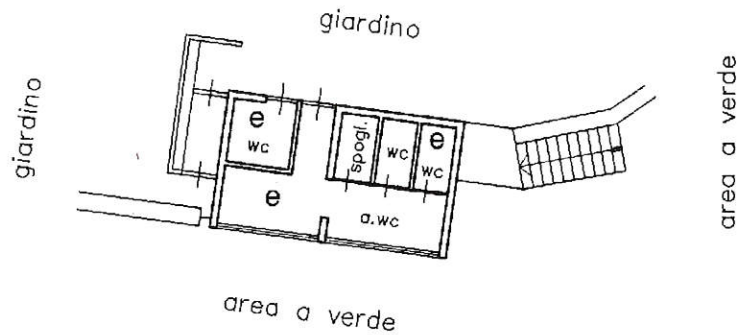

Catasto dei Fabbricati - Situazione al 17/02/2021 - Comune di BITETTO (A892) - < Foglio: 16 - Particella: 408 - Subalterno: 10 >
VIA CIRCONVALAZIONE n. 9 piano: S1-T-I;

Ultima planimetria in atti

Data: 17/02/2021 - n. T179011 - Richiedente: FMUMNL75S09A662J

Totale schede: 6 - Formato di acquisizione: A4(210x297) - Formato stampa richiesto: A4(210x297)

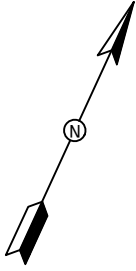

giardino

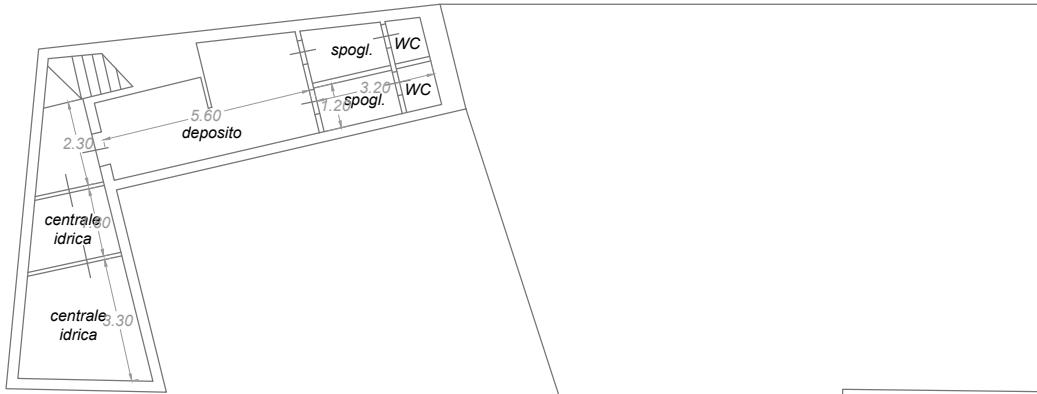

giardino

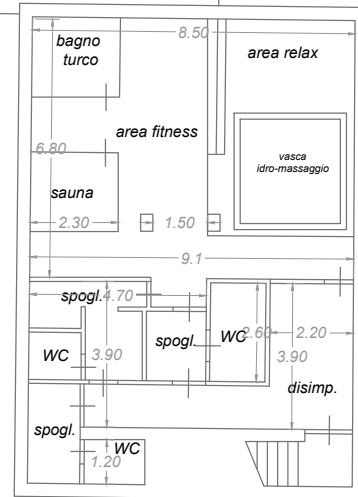

giardino

scala 1:200

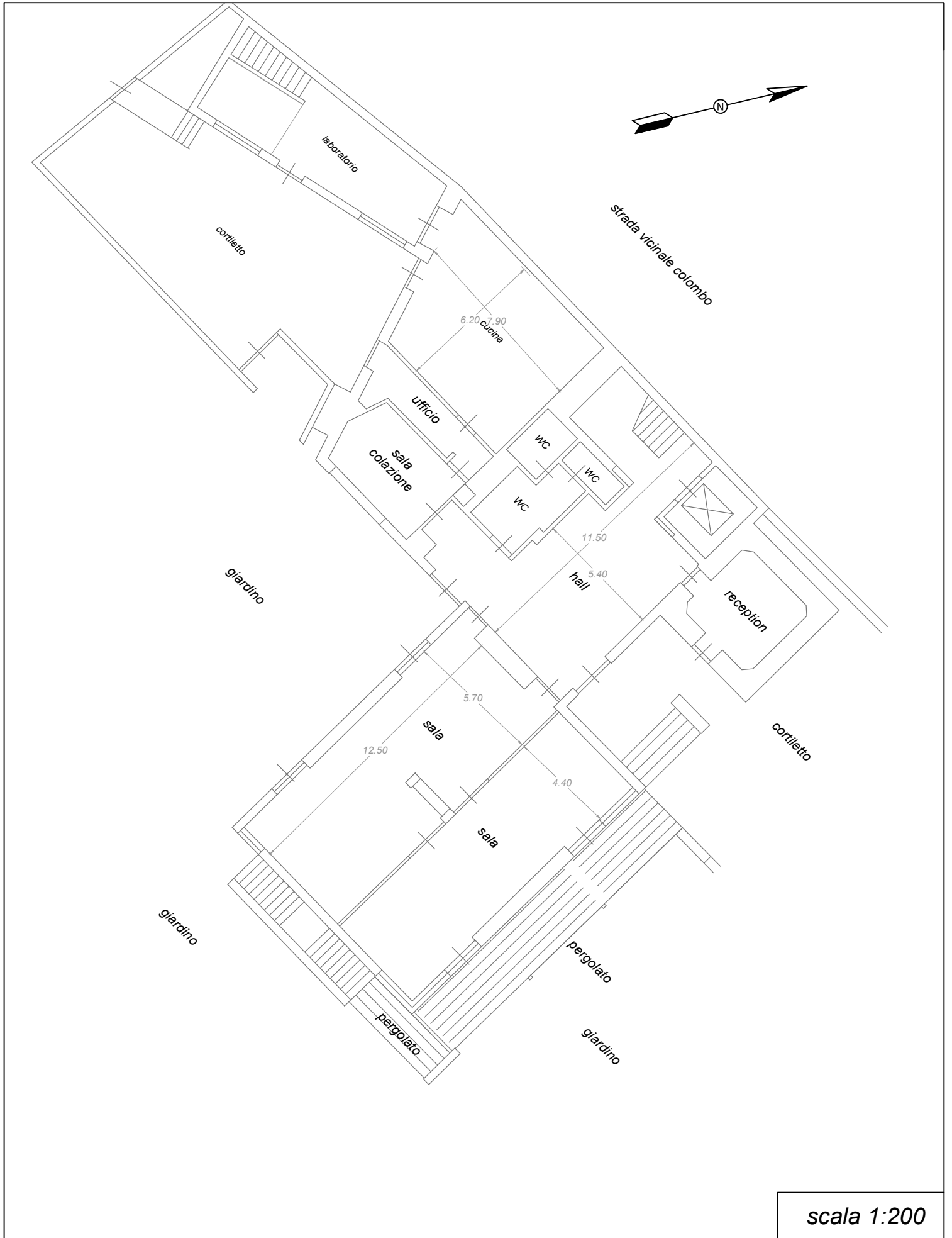

scala 1:200

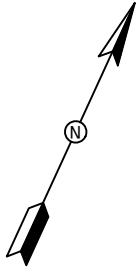

strada vicinale colombo

giardino

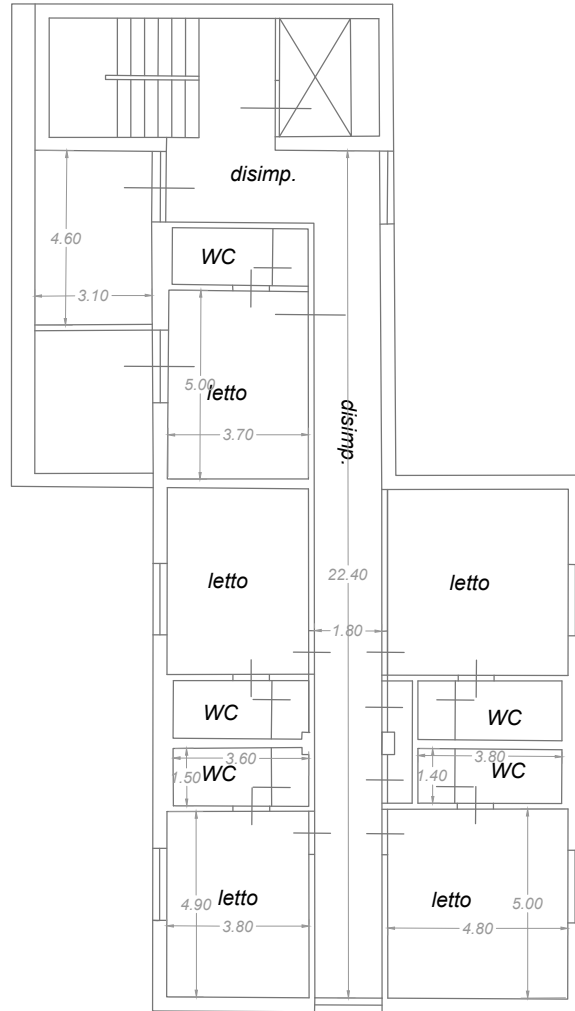

giardino

giardino

scala 1:200

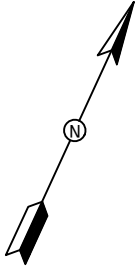

strada vicinale colombo

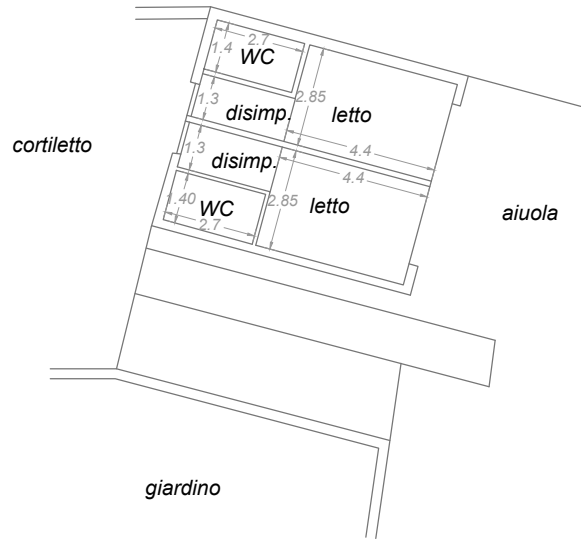

scala 1:200

