

Sup. Londa appartamento : mq 135.00
 Sup. Utile appartamento : mq 95.65

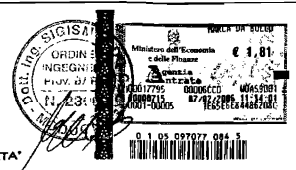

ALTRA PROPRIETA'

ALTRA PROPRIETA'

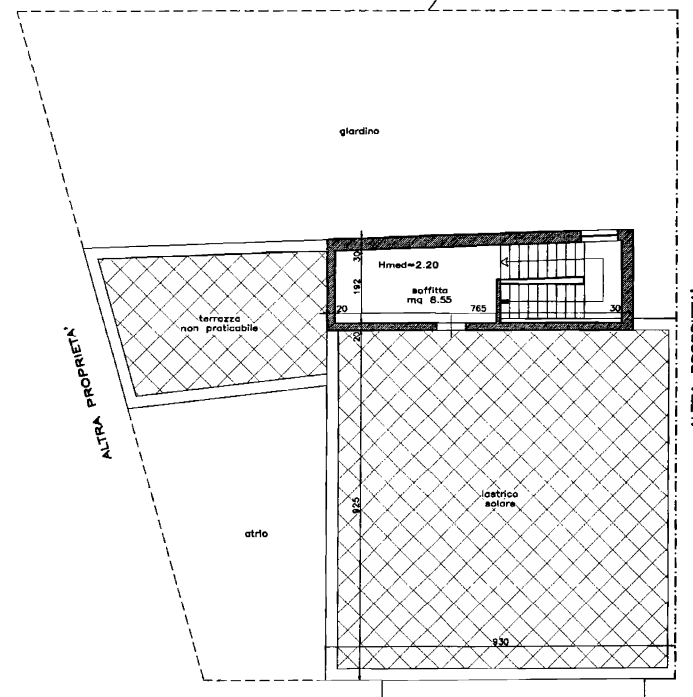
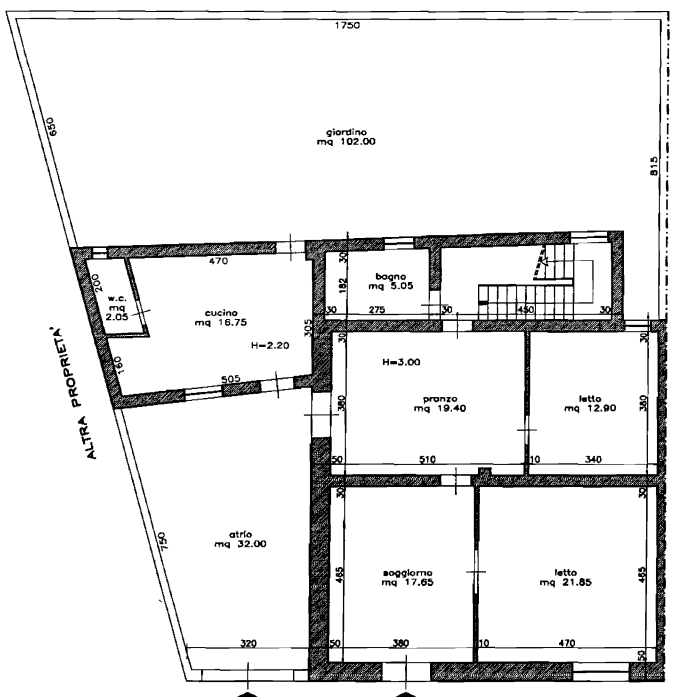

VIA A. DE GASPERI

VIA A. DE GASPERI

PIANTA PIANO TERRA
 rapp. 1:100

PIANTA PIANO COPERTURA
 rapp. 1:100





LIRE
250

Planimetria di u.i.u. in Comune di SANNICANDRO DI BARI via A. DE GASPERI civ. 22-24

PIANTA PRIMO PIANO
Hmed=2,20

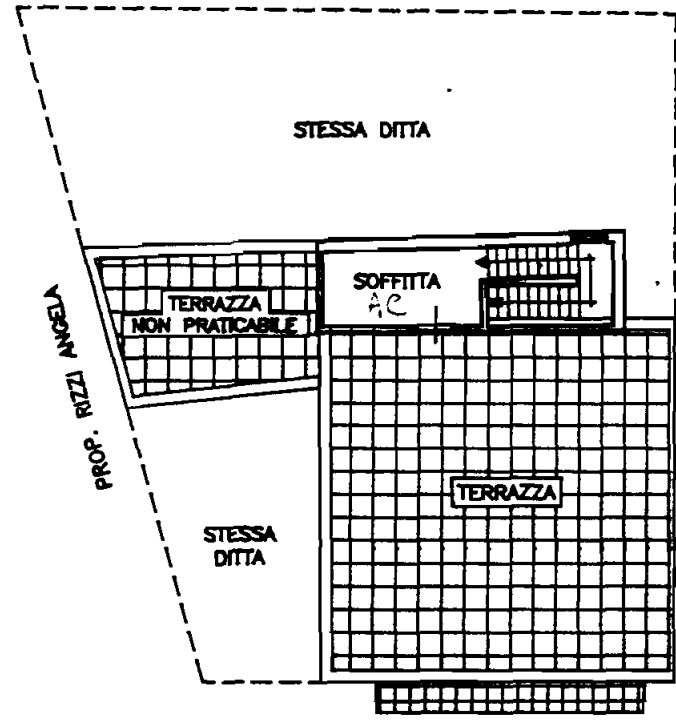

PIANTA PIANO TERRA
H=3,00

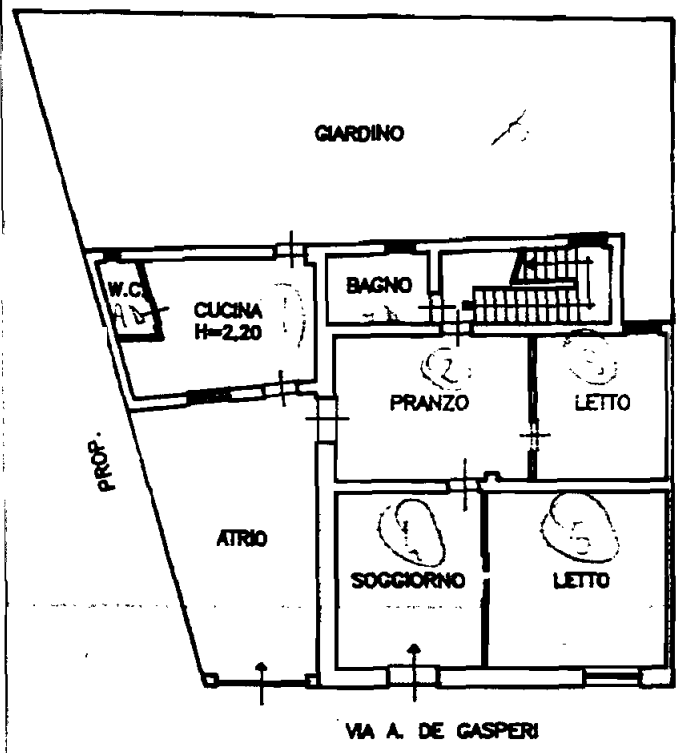

Handwritten note: P. 36 83

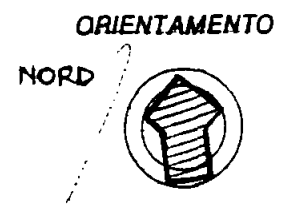

SCALA DI 1:200

Dichiarazione di N.C.
Denuncia di variazione
Identificativi catastali
F. 16
n. 2015 sub.

Compilata dal ING. PASCAZIO
GIACINTO (Titolo, cognome e nome)
Iscritto all'albo degli INGEGNERI
della provincia di BARI n. 2892
data 02/10/1992 Firma *[Signature]*

Stamp: **UTE BARI**
PRESENTATO ALL'UFFICIO
22 EC2535
ORDINE INGEGNERI
di BARI
L. SANNICANDRO