

ALLEGATO 3

PLANIMETRIA CATASTALE



Agenzia del Territorio
CATASTO FABBRICATI
Ufficio provinciale di
Bari

Dichiarazione protocollo n. 000039997 del 28/01/2003
Planimetria di u.i.u. in Comune di Modugno
Via Delle Violette civ. NC

Identificativi Catastali:
Sezione:
Foglio: 9
Particella: 54
Subalterno: 6

Compilata da:
Sarnataro Clemente
Iscritto all'albo:
Ingegneri
Prov. Bari N. 3166

Scala 1: 500



PIANO TERRA

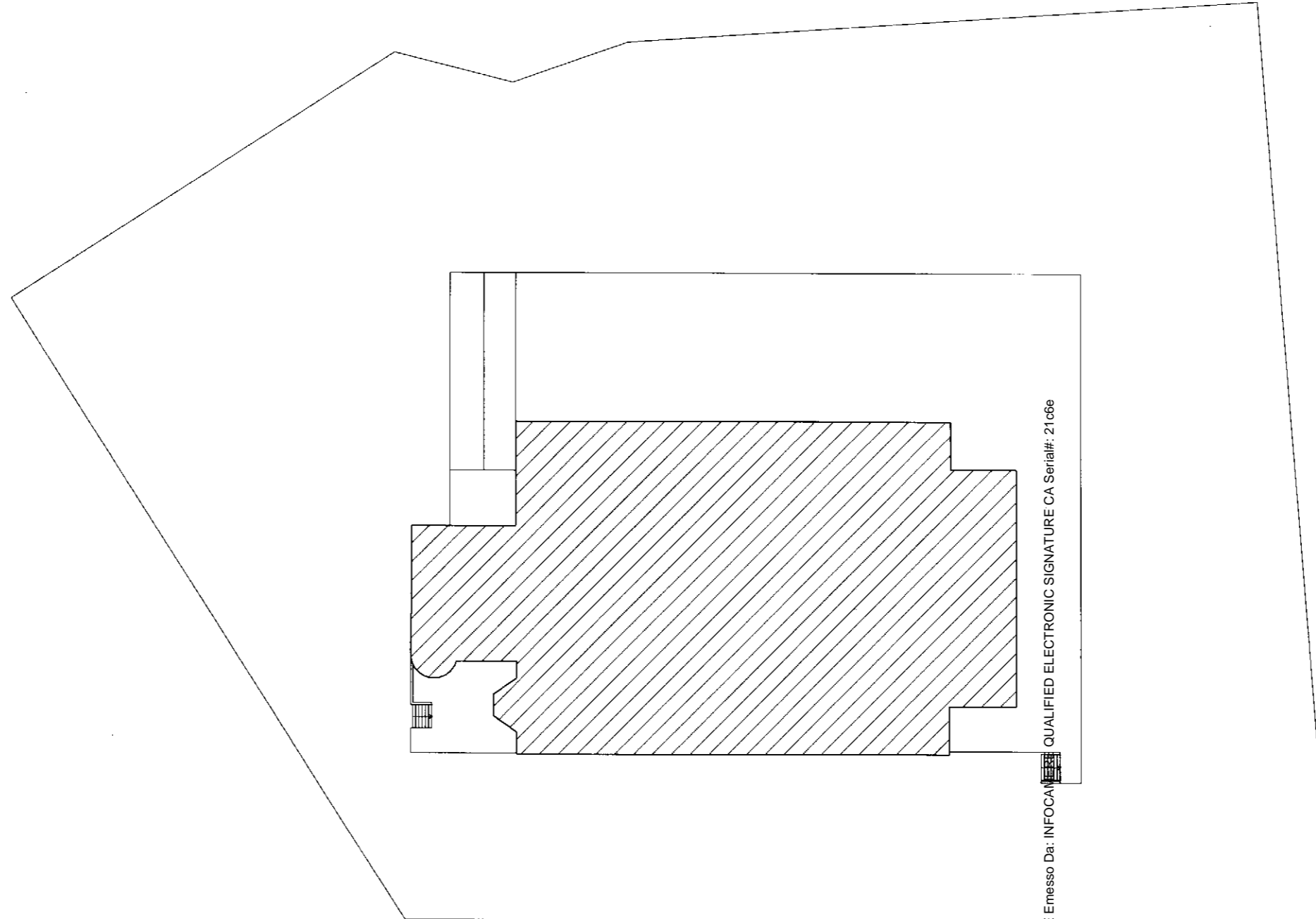

Firmato Da: PINTO GIUSEPPE Emesso Da: INFOCAV
QUALIFIED ELECTRONIC SIGNATURE CA Serial#: 2108e

10 metri

Agenzia del Territorio
CATASTO FABBRICATI
Ufficio provinciale di
Bari

Dichiarazione protocollo n. 000039997 del 28/01/2003
Planimetria di u.i.u. in Comune di Modugno
Via Delle Violette civ. NC

Identificativi Catastali:
Sezione:
Foglio: 9
Particella: 54
Subalterno: 6

Compilata da:
Sarnataro Clemente
Iscritto all'albo:
Ingegneri
Prov. Bari N. 3166

Scala 1: 200

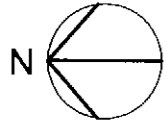

PIANO TERRA H = 3,50

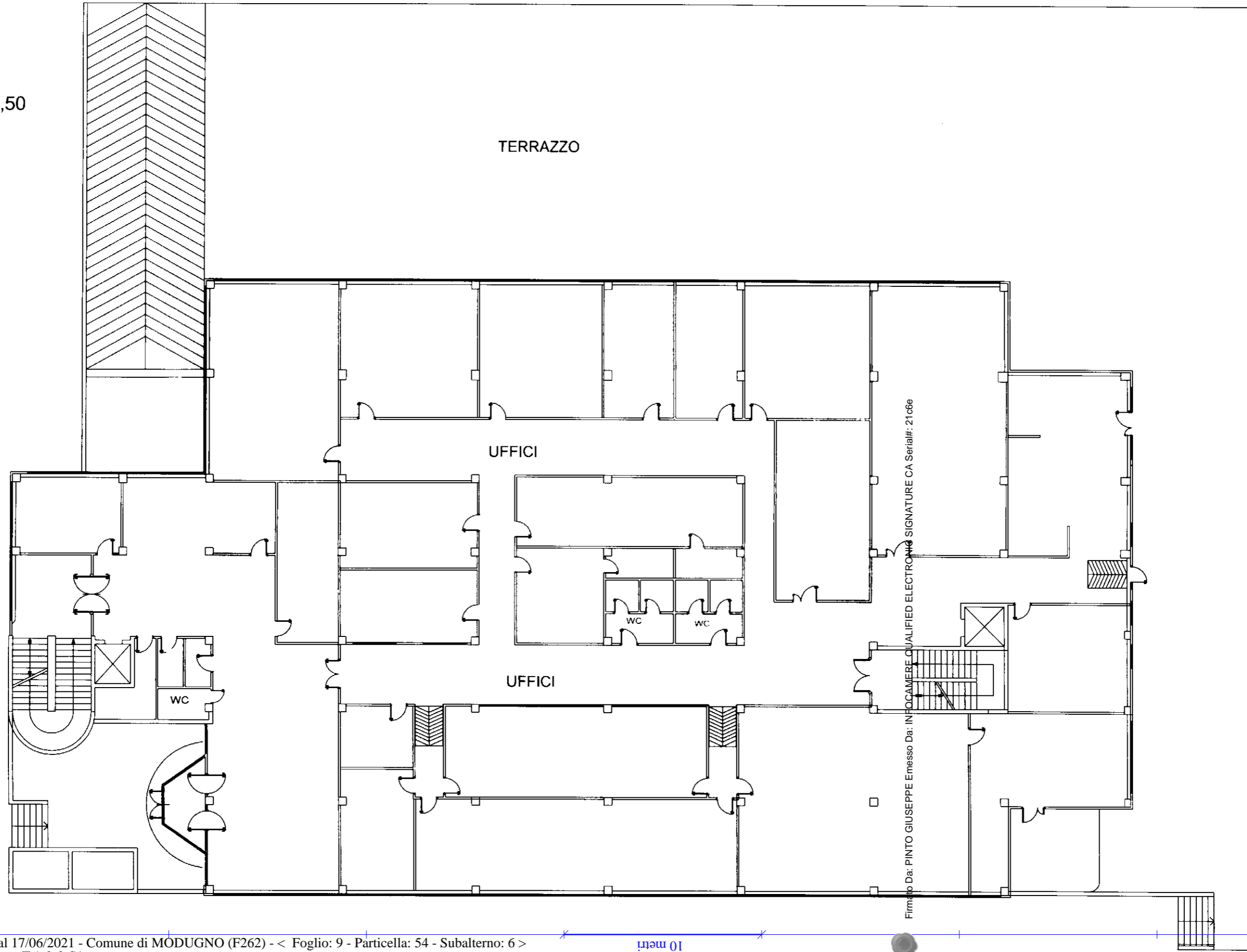

Firma Da: PINTO GIUSEPPE Emesso Da: IN FOCAMERE QUALIFIED ELECTRONIC SIGNATURE CA Serial#: 2108e

10 metri

Data: 17/06/2021 - n. T378471 - Richiedente: CRNMHL79R16A048A
Totale schede: 6 - Formato di acquisizione: A3(297x420) - Formato stampa richiesto: A3(297x420)
Ultima planimetria in atti

Data: 17/06/2021 - n. T378471 - Richiedente: CRNMHL79R16A048A

Agenzia del Territorio
CATASTO FABBRICATI
Ufficio provinciale di
Bari

Dichiarazione protocollo n. _____ del _____
000039997 del 28/01/2003
Planimetria di u.i.u. in Comune di Modugno
Via Delle Violette civ. NC

Identificativi Catastali:
Sezione:
Foglio: 9
Particella: 54
Subalterno: 6

Compilata da:
Sarnataro Clemente
Iscritto all'albo:
Ingegneri
Prov. Bari N. 3166

Scala 1: 200

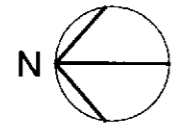

PIANO PRIMO H = 3,50

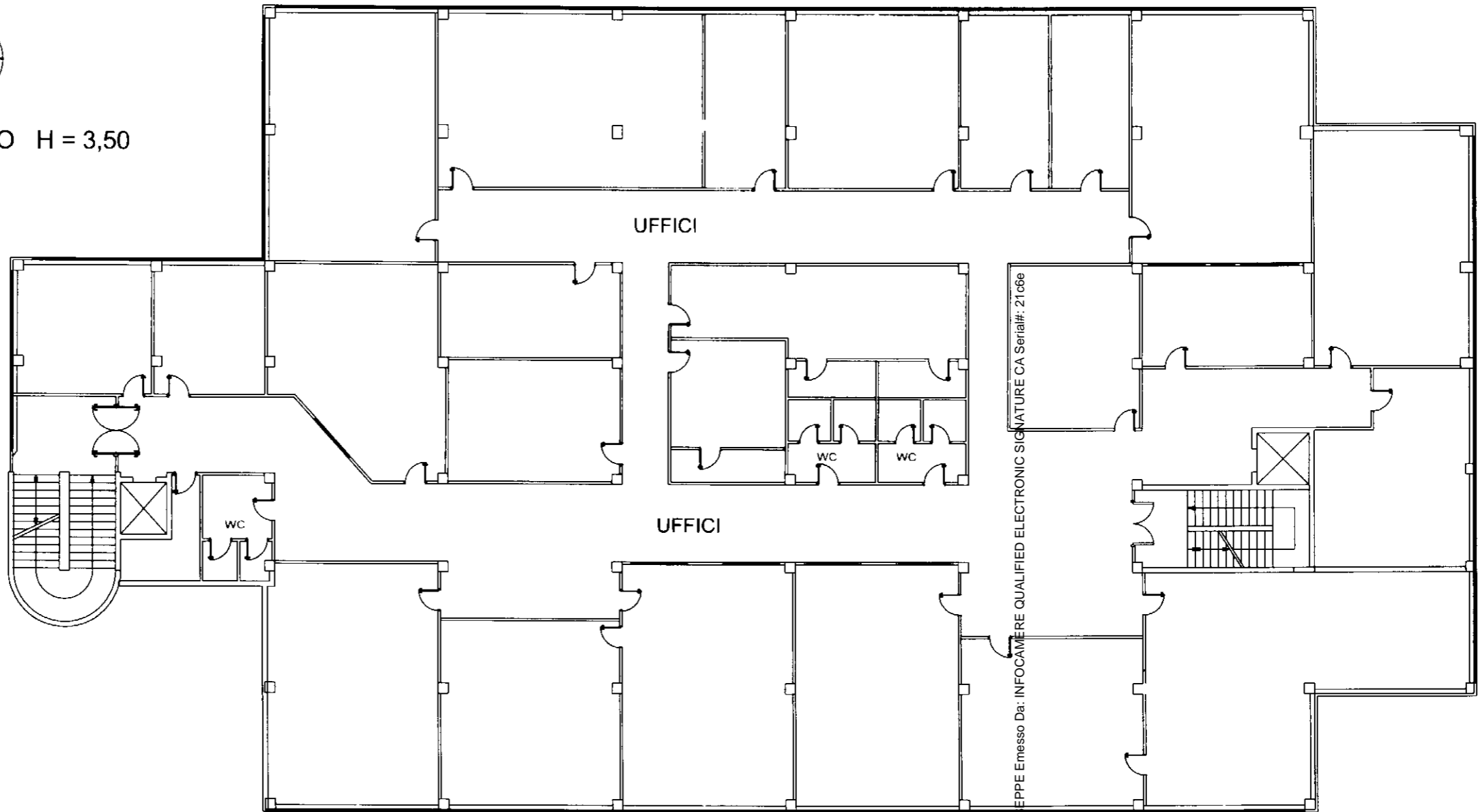

Firmato Da: PINTO GIUSEPPE Emesso Da: INFOCAMERE QUALIFIED ELECTRONIC SIGNATURE CA Serial#: 2108e



Data: 17/06/2021 - n. T378471 - Richiedente: CRNMHL79R16A048A
Totale schede: 6 - Formato di acquisizione: A3(297x420) - Formato stampa richiesto: A3(297x420)
Ultima planimetria in atti

Data: 17/06/2021 - n. T378471 - Richiedente: CRNMHL79R16A048A

Agenzia del Territorio
CATASTO FABBRICATI
Ufficio provinciale di
Bari

Dichiarazione protocollo n. 000039997 del 28/01/2003
Planimetria di u.i.u. in Comune di Modugno
Via Delle Violette civ. NC

Identificativi Catastali:
Sezione:
Foglio: 9
Particella: 54
Subalterno: 6

Compilata da:
Sarnataro Clemente
Iscritto all'albo:
Ingegneri
Prov. Bari N. 3166

Scala 1: 200



PIANO SECONDO H = 3,50

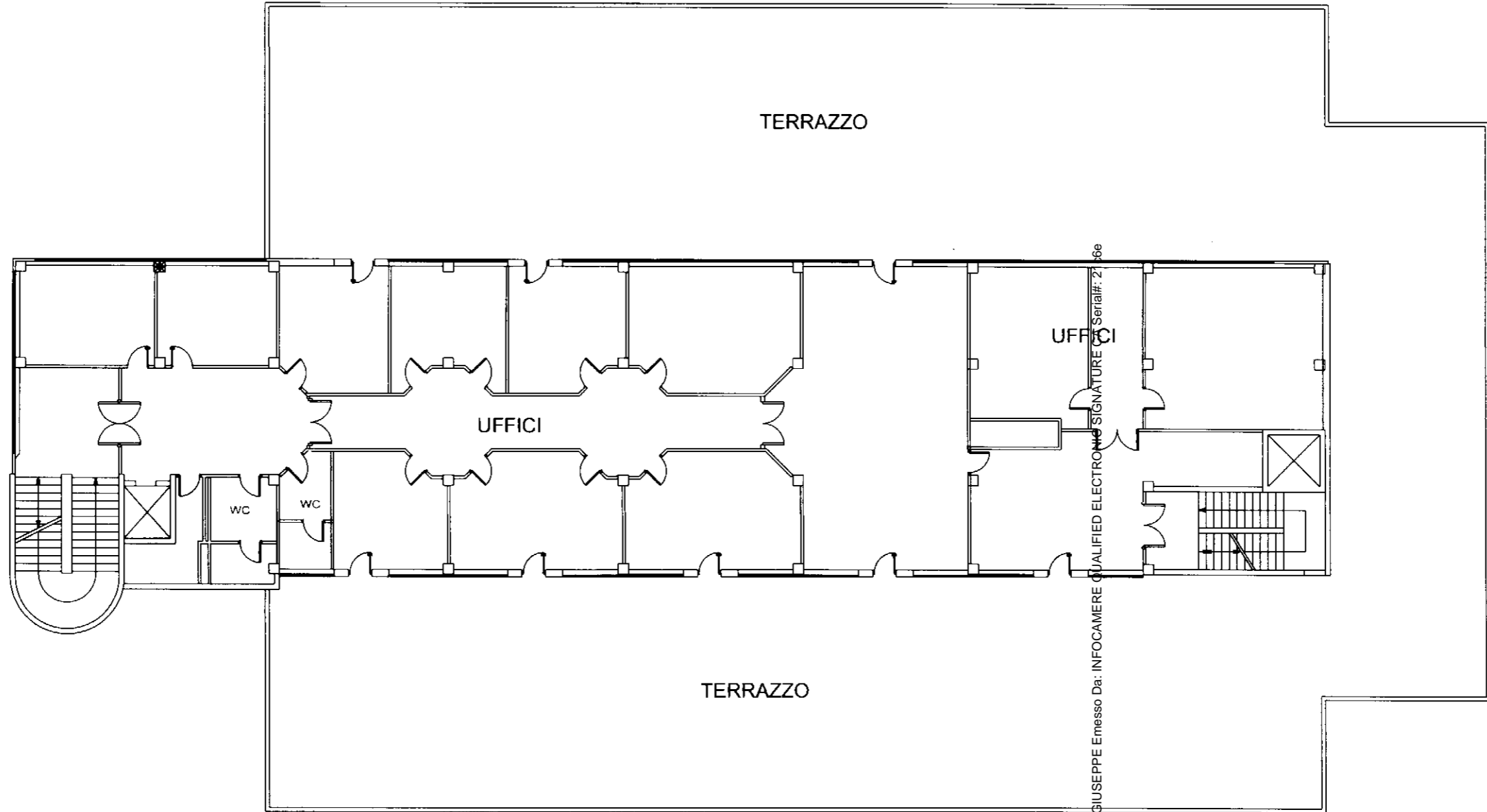

Data: 17/06/2021 - n. T378471 - Richiedente: CRNMHL79R16A048A
Totale schede: 6 - Formato di acquisizione: A3(297x420) - Formato stampa richiesto: A3(297x420)
Ultima planimetria in atti

Data: 17/06/2021 - n. T378471 - Richiedente: CRNMHL79R16A048A

Agenzia del Territorio
CATASTO FABBRICATI
Ufficio provinciale di
Bari

Dichiarazione protocollo n. 000039997 del 28/01/2003
Planimetria di u.i.u. in Comune di Modugno
Via Delle Violette civ. NC

Identificativi Catastali:
Sezione:
Foglio: 9
Particella: 54
Subalterno: 6

Compilata da:
Sarnataro Clemente
Iscritto all'albo:
Ingegneri
Prov. Bari N. 3166

Scala 1: 200



PIANO TERZO H = 2,40

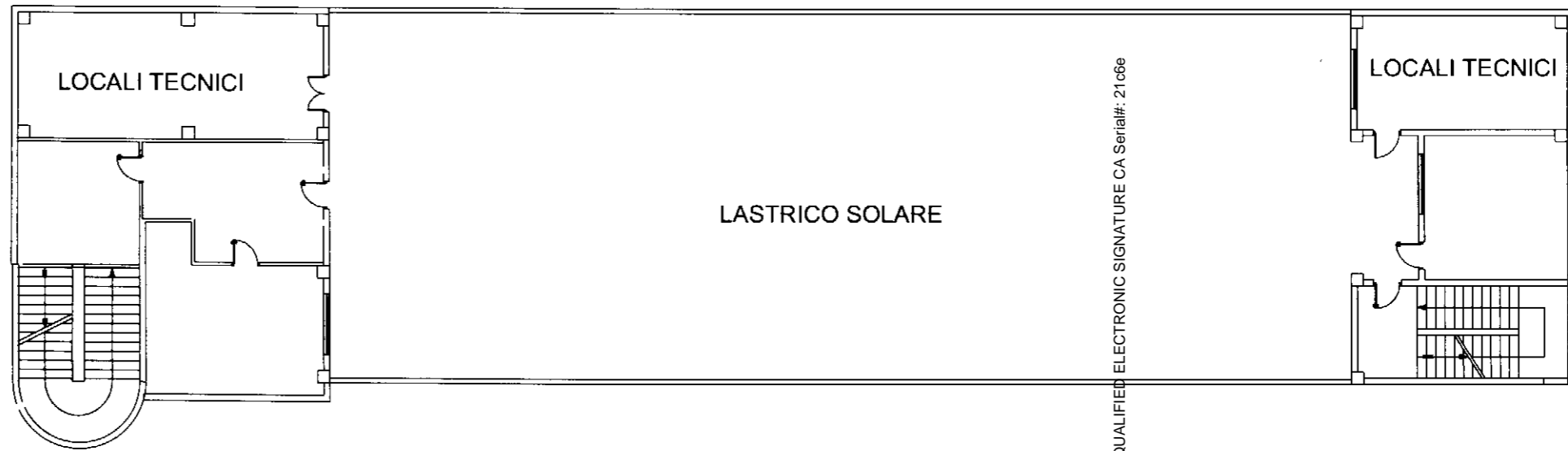

Firmato Da: PINTO GIUSEPPE Emesso Da: INFOCAMERE QUALIFIED ELECTRONIC SIGNATURE CA Serial#: 2106e

10 metri

Agenzia del Territorio
CATASTO FABBRICATI
Ufficio provinciale di
Bari

Dichiarazione protocollo n. 000039997 del 28/01/2003
Planimetria di u.i.u. in Comune di Modugno
Via Delle Violette civ. NC

Identificativi Catastali:
Sezione:
Foglio: 9
Particella: 54
Subalterno: 6

Compilata da:
Sarnataro Clemente
Iscritto all'albo:
Ingegneri
Prov. Bari N. 3166

Scala 1: 200

6

Ultima planimetria in atti
Data: 17/06/2021 - n. T378471 - Richiedente: CRNMHL79R16A048A
Totale schede: 6 - Formato di acquisizione: A3(297x420) - Formato stampa richiesto: A3(297x420)

Data: 17/06/2021 - n. T378471 - Richiedente: CRNMHL79R16A048A

PIANO INTERRATO H = 3,50

