

MODULARIO
F. - C.M.F. S.T. - 481



MINISTERO DELLE FINANZE

DIREZIONE GENERALE DEL CATASTO E DEI SERVIZI TECNICI ERARIALI

NUOVO CATASTO EDILIZIO URBANO

(R. DECRETO-LEGGE 11 APRILE 1952, N. 482)

Mod. B (Nuovo Catasto Edilizio Urbano)

Lire
20

Planimetria dell'immobile situato nel Comune di BARI Via PIAVE 143

Ditta
Allegata alla dichiarazione presentata all'Ufficio Tecnico Erariale di BARI

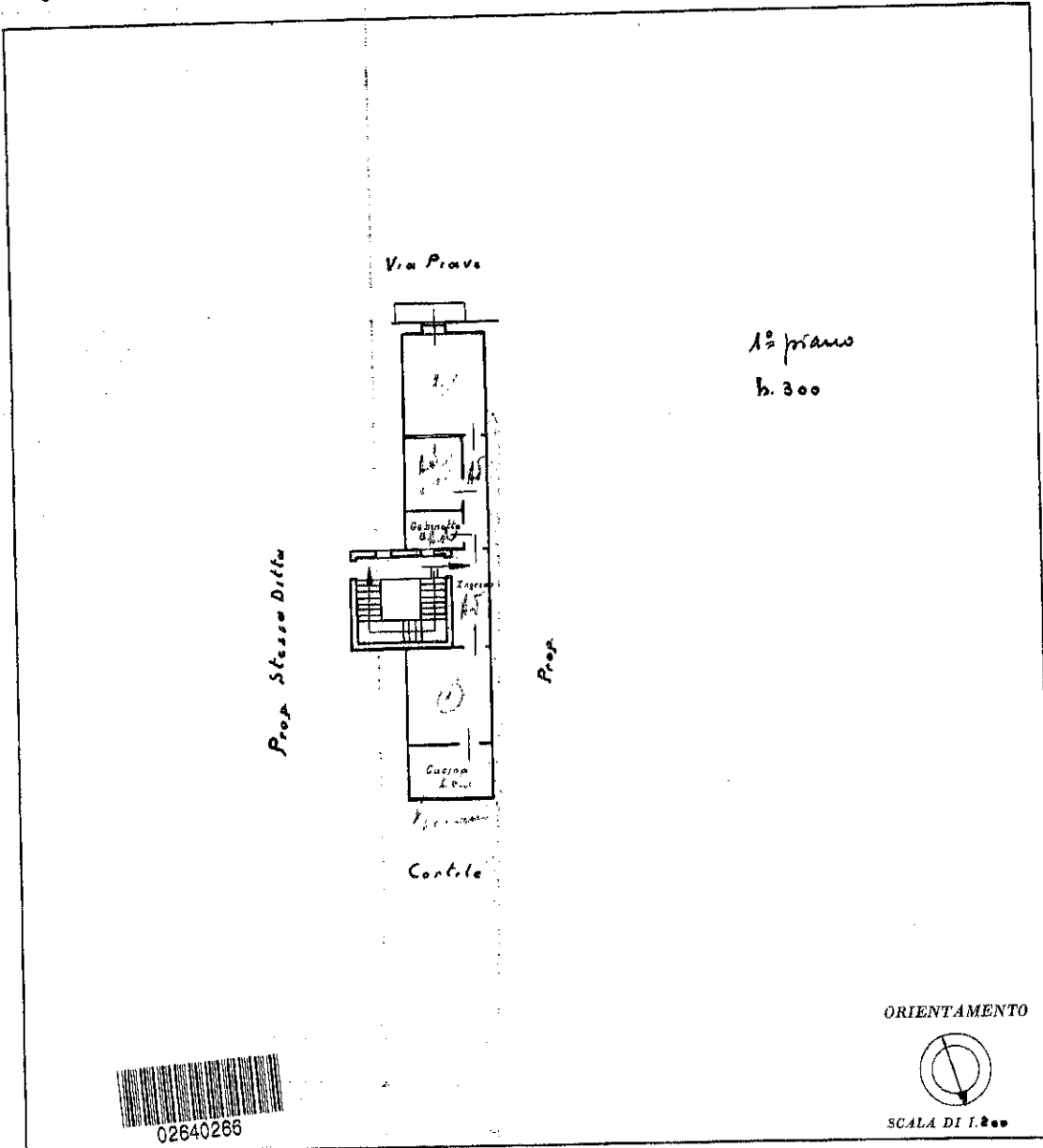

SPAZIO RISERVATO PER LE ANNOTAZIONI D'UFFICIO *6/3/57*

DATA
PROT. N°

Compilata dal D. Durante
(Titolo come DURANTE)
Iscritto all'Albo de gli Ingegneri
della Provincia di Bari
DATA 10 giugno 1957
Firma: Domenico Durante

Ultima planimetria in atti