

MOD. IM (LIRE 200)

MINISTERO DELLE FINANZE
DIPARTIMENTO DEL TERRITORIO
CATASTO EDILIZIO URBANO (RDL 13-4-1939, n. 652)



MODULARIO F. 1/19, 1/20, 4/27

Planimetria di u.i.u. in Comune di via civ.

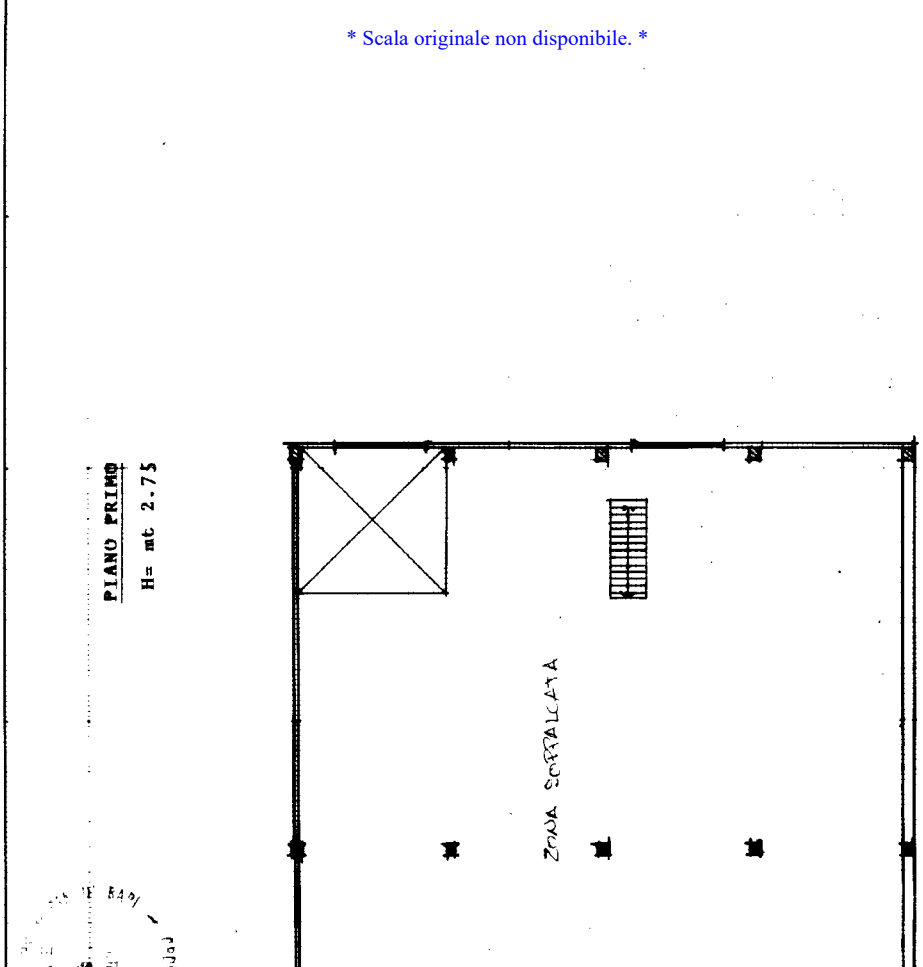

PIANO PRIMO
H= mt 2.75

* Scala originale non disponibile. *

ORIENTAMENTO
N

SCALA DI 1:200

Completata dal (Titolo, cognome e nome)
 Dichiarazione di N.C. Identificativi catastali
 Denuncia di variazione Identificativi catastali
 F. iscritto all'abito de della provincia di
 117 sub. Catasto del fabbricato 22/08/2023 Comune di CASAMASSIMA (B923) - Foglio 28 - Particella 117 sub. Subalterno 11
 117 sub. Catasto del fabbricato 22/08/2023 Comune di CASAMASSIMA (B923) - Foglio 28 - Particella 117 sub. Subalterno 11
 Firmato Firma

MOD. IM (CEU) (LIRE 200)

MINISTERO DELLE FINANZE
DIPARTIMENTO DEL TERRITORIO
CATASTO EDILIZIO URBANO (RDL 13-4-1939, n. 652)



MODULARIO F. 1/19, 1/20, 4/27

Planimetria di u.i.u. in Comune di CASAMASSIMA via S.S. KM 17-500 LOTTO 9/B civ.

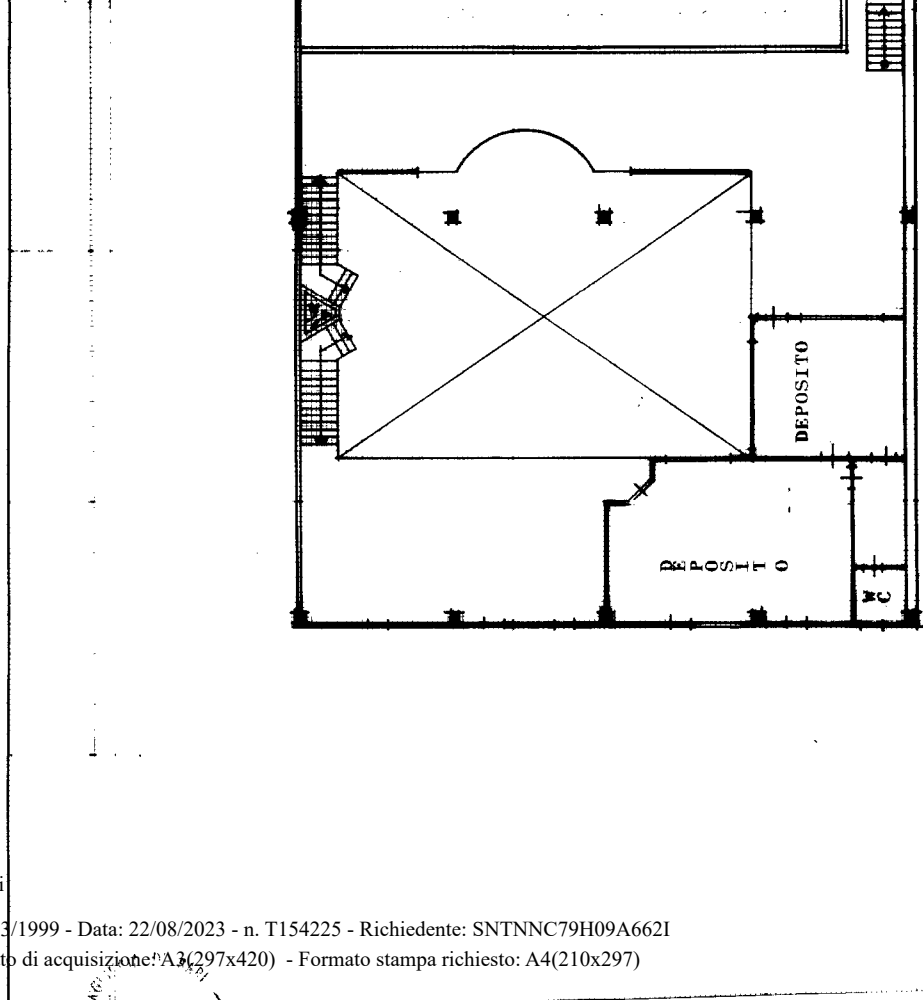

ORIENTAMENTO
N

SCALA DI 1:200

Completata dal (Titolo, cognome e nome)
 Dichiarazione di N.C. Identificativi catastali
 Denuncia di variazione Identificativi catastali
 F. iscritto all'abito de della provincia di
 117 sub. Catasto del fabbricato 22/08/2023 Comune di CASAMASSIMA (B923) - Foglio 28 - Particella 117 sub. Subalterno 11
 117 sub. Catasto del fabbricato 22/08/2023 Comune di CASAMASSIMA (B923) - Foglio 28 - Particella 117 sub. Subalterno 11
 Firmato Firma

Ultima planimetria in atto

MOD. BN (CEU)

LIRE 200

MINISTERO DELLE FINANZE
DIPARTIMENTO DEL TERRITORIO
CATASTO EDILIZIO URBANO (RDL 13-4-1939, n. 652)



MODULARIO
F. 109 (art. 47)

Planimetria di u.i.u. in Comune di via civ.

PIANO TERRA
H=mt. 2.75

* Scala originale non disponibile. *



ORIENTAMENTO N



SCALA DI 1:20

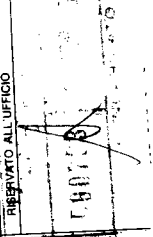

Compilata da: (Titolo, cognome e nome)

Dichiarazione di N.C. Denuncia di variazione

Iscritto all'albo de
della provincia di

F. sub.
n.
Firma

MOD. BN (CEU)

LIRE 200

MINISTERO DELLE FINANZE
DIPARTIMENTO DEL TERRITORIO
CATASTO EDILIZIO URBANO (RDL 13-4-1939, n. 652)



MODULARIO
F. 109 (art. 47)

Planimetria di u.i.u. in Comune di CASAMASSIMA via S.S. KM. 17.500 LOTTO 9/B civ. N.56

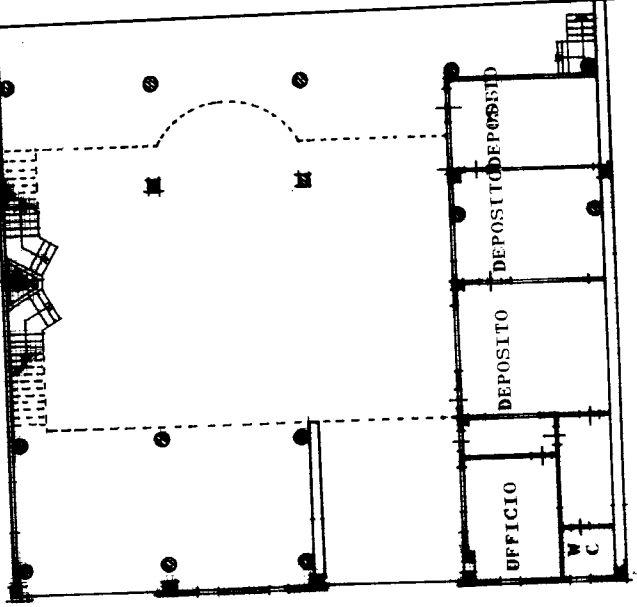

ORIENTAMENTO



SCALA DI 1:

RISERVATO ALL'UFFICIO

Compilata da: ARCHITETTO ANTONIO PASTORE

Dichiarazione di N.C. Denuncia di variazioni

Identificativi catastali

Comune di CASAMASSIMA (B923) - Foglio 22 - Particella 100 n.28C Piano T-1

Ultima planimetria in