



TRIBUNALE DI BARI

VERBALE DI INVENTARIO DELLA LIQUIDAZIONE GIUDIZIALE

Giudice Delegato: Dott. Michele De Palma
T. G. 122/2024

Allegato 1: Perizia di valutazione dei mezzi

Descrizione	Classificazione	Valore in Euro	Note
Autovettura tg. DC090EH marca Mercedes immatricolata in data 27/07/2006, in discrete condizioni estetiche, marciante, km rilevati 276.675	Autovettura	€ 1.000,00	
Furgone tg. DX126YN marca Citroen, modello Jumpy, 1997cc diesel, immatricolato in data 30/07/2009, in sufficienti condizioni estetiche, marciante km. rilevati 351.388	Furgone	€ 1.000,00	
Motociclo tg. BD45481 marca Yamaha, modello T-MAX immatricolato in data 11/04/2002, km non rilevabili in buone condizioni estetiche	Motociclo	€ 500,00	









VIETATO
L'INGRESSO









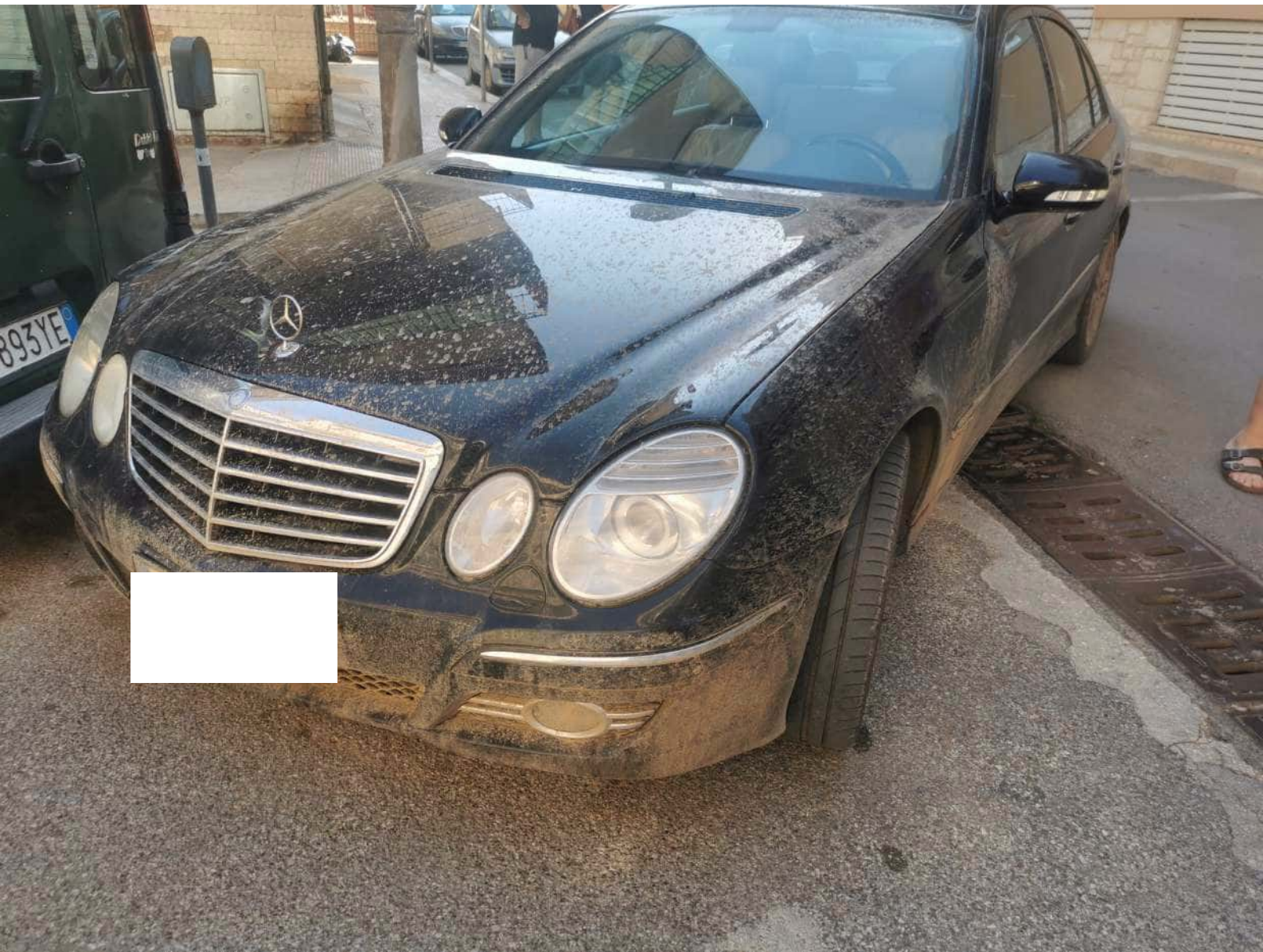







REPUBBLICA ITALIANA
Ministero delle Infrastrutture e dei Trasporti
DIPARTIMENTO PER I TRASPORTI TERRESTRI

CARTA DI CIRCOLAZIONE **BF 0628118**

Permis de circulaci3n. Osvedkeni o registraci3. Registringsattest. Zulassungsbescneigung. Registroimstunnistus. Aferia xuklopapicis. Πιστοπονητικο Εγγραφο. Registrac3n certificate. Certificat d'immatriculation. Registrac3n aplicac3bi. Registrac3n luidijmas. Forgalms engedely. Certifikata. Registrac3n Kentekenbewijs. Dow3d Rejestrac3jny. Certificado de matricula. Osved'eni'e o evidenci3. Prsmetno dovoljenje. Rekesterimistulstus. Registringsbesviseit.

N° A037048BA06

(A) DC090EH

(B) 27.07.2006

(C.2.1)

(C.2.3) NC C.DA GENOSA
SANNICANDRO DI BARI (BA)

N° A037048BA06

(A) DC090EH

2

(D.1) DAIMLERCHRYSLER AG MB211
U020LONBBBA511

(D.2)

(D.3) E 320 CDI

(E) WDB2110221B008051

(F.1)

(F.2) 2275 (F.3) 4175 (G)

(I) 27.07.2006

(J) M1

(J.1) AUTOVETTURA PER TRASPORTO DI
PERSONE -USO PROPRIO

(J.2) AA (BERLINA)

(K) OEWDB10EST249C
e1*2001/116*0183

(L) 2 (N.1) (N.2)

(N.3) (N.4) (N.5)

(O.1) 1900 (O.2)

(P.1) 2987 (P.2) 165,00 (P.3) GASOL

(P.5) 642920

(Q) (S.1) 5 (S.2)

(U.1) 74 (U.2) 3000

(V.1) (V.2)

(V.3) (V.5)

(V.6) (V.7) 202,0

(V.9) 2003/76/CE-B

IMPOSTA
DI BOLLO
ASSOLTA
IN MODO
VIRTUALE

N° A037048BA06

(A) DC090EH

3

PRESENTARE LA RICHIESTA DI ISCRIZIONE
AL PRA ENTRO 60 GIORNI DAL 27.07.2006
LUNGHEZZA 4,822 M LARGHEZZA 1,822 M
TIPO CAMBIO: AUTOMATICO

PNEUMATICI:

245/45 R17 95W - 225/55 R16 95W

RISPETTA DIRETTIVA CEE 2003/76/CE-B
(EURO 4)

*OMEUR=E1*2001/116*0183*

-CONSUMO IN LITRI / 100 KM

PERCORSO URBANO 10,60;

EXTRAURBANO 06,00; COMBINATO 07,60.

PNEUMATICI IN ALTERNATIVA:

1A: 245/40 R18 93Y;

2A: 265/35 R18 XL 97Y.

1A: 245/40 ZR18;

2A: 265/35 ZR18 XL.

1+2A: 245/40 R18 XL 97H M+S.

MASSA A VUOTO = KG 1675.

IL VEICOLO PUO' ESSERE DOTATO FIN DAL
L'ORIGINE DEL GANCIO DI TRAINO
APPROVAZIONE E01 00-1163; QUALUNQUE
INSTALLAZIONE SUCCESSIVA COMPORTA
VISITA E PROVA.

IL VEICOLO PUO' ESSERE DOTATO FIN
DALL'ORIGINE DI EQUIPAGGIAMENTI
ESTERNI DI CARROZZERIA LUNGHEZZA MAX
4883MM, LARGHEZZA MAX 1830MM, SBALZO
MAX 1164MM.

S.T.A. BA2159

N° A037048BA06

(A) DC090EH

4



REPUBBLICA ITALIANA
 Ministero delle Infrastrutture e dei Trasporti
 DIPARTIMENTO PER I TRASPORTI TERRESTRI
 E IL TRASPORTO INTERMODALE

1

CARTA DI CIRCOLAZIONE BT 0424361

Permisso de circulaci6n. Dov6dlen6 e registraci6n. Registreringsattest. Zulassungsbescheinigung. Registrereimistunnistus. Αδεια κυκλοφορίας. Πιστοποιητικό Εγγραφής. Registration certificate. Certificat d'immatriculation. Registrācijas apliecība. Registrācijas liudziņš. Forgalmi engedély. Certificat ta' Registrazzjoni. Kentekenbewijs. Dow6d Rejstracyjny. Certificado de matricula. Dov6dlen6 e evidenci6n. Prometno dovoljenje. Reġister6nintidustus. Registreringsbeviset.

N° A033989BA09 (A) DX126YN

(B) 30.07.2009

(C.2.1)

(C.2.2)

NATO II
 A MODU

(C.2.3) VIA MURO 24/F
 SANNICANDRO DI BARI (BA)

N° A033989BA09

(A) DX126YN

2

(D.1) AUTOMOBILES CITROEN XSRHKK

(D.2)

(D.3)

(E) VF7XSRHKKH9Z025118

(F.1)

(F.2) 2702 (F.3) 4702 (G)

(I) 30.07.2009

(J) N1

(J.1) AUTOCARRO PER TRASPORTO DI
 COSE -USO PROPRIO

(J.2) F0 (FURGONE)

(K) NAN8244EST004B

(L) 2

(N.1)

(N.2)

(N.3)

(N.4)

(N.5)

(O.1) 2000

(O.2)

(P.1) 1997 (P.2) 088,00 (P.3) GASOL

(P.5) RHK

(Q)

(S.1) 3

(S.2)

(U.1) 75

(U.2)

3000

(V.1)

(V.2)

(V.3) 0,29

(V.5) 0,034

(V.6) 1,5

(V.7) 194,0

(V.9) 2003/76/CE-B

IMPOSTA
 DI BOLLO
 ASSOLTA
 IN MODO
 VIRTUALE

N° A033989BA09

DX126YN

3

LUNGHEZZA 4,813 M LARGHEZZA 1,895 M
 RAPPORTO POTENZA/TARA = 49,522 KW/T
 PORTATA 925 KG

PNEUMATICI:

215/60 R16 103T-215/60 R16C 103/101T

IL VEICOLO DI CUI ALLA PRESENTE CARTA
 DI CIRCOLAZIONE NON RIENTRA NEL CAMPO
 DI APPLICAZIONE DELLA LEGGE 298/1974.
 RISPETTA DIRETTIVA CEE 2002/76/CE-B
 (EURO 4)

- CONSUMO IN LITRI / 100 KM

PERCORSO URBANO 09,10;

EXTRAURBANO 06,30; COMBINATO 07,20.

MASSA A VUOTO = KG 1702.

MASSE MAX AMMESSE-ASSE ANT.KG. 01400

ASSE POST.KG. 01700

IN ALTERNATIVA: 2 POSTI ANT 2 TOT

S.T.A. BA2055

N° A033989BA09

DX126YN

4

DX126YN 201508101300013099 • LPVJ24

NUOVA RESIDENZA
 COMUNE SANNICANDRO DI BARI
 PROVINCIA BARI
 INDIRIZZO VIA J. F. KENNEDY 41

A/DX126YN /INSTALL. 12.03.2024/

*** APPLICAZIONE GANCIO DI TRAINO ***

VEICOLO MUNITO DI IDONEO GANCIO PER TRAINO DI RIMORCHIO
MASSA COMPLESSIVA MASSIMA DEL RIMORCHIO KG. 2000.
LARGHEZZA MASSIMA DEL RIMORCHIO TATS O CARAVAN M. 2,550
OFFICINA ACCREDITATA: BA0155.

BARI, 14.03.2024

AG. 2252

JVDTJZ

- (A) Numero di immatricolazione
- (B) Data della prima immatricolazione del veicolo
- (C) Dati nominativi
 - (C.1) intestatario della carta di circolazione
 - (C.1.1) cognome o ragione sociale
 - (C.1.2) nome/i o iniziale/i (se del caso)
 - (C.1.3) indirizzo nello Stato membro di immatricolazione alla data di rilascio del documento
 - (C.2) proprietario del veicolo
 - (C.2.1) cognome o ragione sociale
 - (C.2.2) nome/i o iniziale/i (se del caso)
 - (C.2.3) indirizzo nello Stato membro di immatricolazione alla data di rilascio del documento
 - (C.3) persona fisica o giuridica che può disporre del veicolo ad un titolo legale diverso da quello di proprietario
 - (C.3.1) cognome o ragione sociale
 - (C.3.2) nome/i o iniziale/i (se del caso)
 - (C.3.3) indirizzo nello Stato membro di immatricolazione alla data di rilascio del documento
- (C.5), (C.6), (C.7) Se un cambiamento dei dati nominativi di cui ai codici C.1, C.2 e/o C.3 non dà luogo al rilascio di una nuova carta di circolazione, i nuovi dati nominativi corrispondenti a detti punti possono essere inseriti ai codici C.5, C.6 e C.7; essi sono in tal caso strutturati conformemente alle diciture di cui ai codici C.1, C.2 e C.3
- (D) Veicolo
 - (D.1) marca
 - (D.2) tipo
 - Variante (se disponibile)
 - versione (se disponibile)
 - (D.3) denominazione commerciale
- (E) numero di identificazione del veicolo
- (F) massa
 - (F.1) massa massima a carico tecnicamente ammissibile, ad eccezione dei motocicli (kg)
 - (F.2) massa massima a carico ammissibile del veicolo in servizio nello Stato membro di immatricolazione (kg)
 - (F.3) massa massima a carico ammissibile dell'insieme in servizio nello Stato membro di immatricolazione (kg)
- (G) massa del veicolo in servizio carrozzato e munito del dispositivo di attacco per i veicoli trattori di categoria diversa dalla M1 (kg)
- (H) durata di validità, se non è illimitata
- (I) data di immatricolazione alla quale si riferisce la carta di circolazione
- (J) categoria del veicolo
 - (J.1) destinazione ed uso
 - (J.2) carrozzeria
- (K) numero di omologazione del tipo (se disponibile)
- (L) numero di assi
- (M) interasse (mm)
- (N) per i veicoli con massa totale superiore a 3500 kg, ripartizione tra gli assi della massa massima a carico tecnicamente ammissibile.
 - (N.1) asse 1 (kg)
 - (N.2) asse 2 (kg), se del caso
 - (N.3) asse 3 (kg), se del caso
 - (N.4) asse 4 (kg), se del caso
 - (N.5) asse 5 (kg), se del caso
- (O) massa massima a rimorchio tecnicamente ammissibile
 - (O.1) rimorchio frenato (kg)
 - (O.2) rimorchio non frenato (kg)
- (P) motore
 - (P.1) cilindrata (cm³)
 - (P.2) potenza nella massima (kw) (se disponibile)
 - (P.3) tipo di combustibile o alimentazione
 - (P.4) regime nominale (giri/min⁻¹)
 - (P.5) numero di identificazione del motore / tipo del motore
- (Q) rapporto potenza/massa in kw/kg (solo per i motocicli)
- (R) colore del veicolo
- (S) posti a sedere
 - (S.1) numero di posti a sedere, compreso quello del conducente
 - (S.2) numero di posti in piedi (se del caso)
- (T) velocità massima (km/h)
- (U) livello sonoro
 - (U.1) veicolo fermo (dB(A))
 - (U.2) regime del motore (giri/min⁻¹)
 - (U.3) veicolo in marcia (dB(A))
- (V) emissioni gas di scarico:
 - (V.1) CO (g/km o g/kWh)
 - (V.2) HC (g/km o g/kWh)
 - (V.3) NOx (g/km o g/kWh)
 - (V.4) HC + NOx (g/km)
 - (V.5) particolato per i motori diesel (g/km o g/kWh)
 - (V.6) coefficiente di assorbimento corretto per motori diesel (giri/min⁻¹)
 - (V.7) CO₂ (g/km)
 - (V.8) consumo di combustibile in ciclo misto (l/100 km)
 - (V.9) indicazione della classe ambientale di omologazione CE; dicitura recante la versione applicabile in virtù della direttiva 70/220/CEE o della direttiva 88/777/CEE.
- (W) capacità del serbatoio o dei serbatoi di carburante (in litri).

REVISIONI (Art. 80 del D.L.vo 30-4-1992 N. 285)

BA/ADP
 BA/ADP
 REVISIONE DEL 25/11/2015
 REGOLARE
 ESITO
 ESITO
 ESITO
 BAU20BG10Z
 BAU20BG10Z

BA/ADB
 BA/ADB
 REVISIONE DEL 30/07/2013
 REGOLARE
 ESITO
 ESITO
 ESITO
 BAAD80BD1C
 BAAD80BD1C

BA/AU2
 BA/AU2
 REVISIONE DEL 28/12/2019
 REGOLARE
 ESITO
 ESITO
 ESITO
 BAU20BK53S
 BAU20BK53S

BA/AU2
 BA/AU2
 REVISIONE DEL 20/12/2017
 REGOLARE
 ESITO
 ESITO
 ESITO
 BAU20R1D2R
 BAU20R1D2R

BA/AU2
 BA/AU2
 REVISIONE DEL 30/12/2021
 REGOLARE
 ESITO
 ESITO
 ESITO
 BAU2CF70CS
 BAU2CF70CS

BA/AU2
 BA/AU2
 REVISIONE DEL 03/01/2024
 REGOLARE
 ESITO
 ESITO
 ESITO
 BAU2KB6BFG
 BAU2KB6BFG

MC 820 F



REPUBBLICA ITALIANA

Ministero dei Trasporti e della Navigazione
DIPARTIMENTO DEI TRASPORTI TERRESTRI

CARTA DI CIRCOLAZIONE - PARTE I

Registration Certificate, Part I; Registreringsattest, Del I; Permiso de Circulación Parte I; Rekisterintodistus Osat I; Certificat d'immatriculation - Parte I; Kentekenbewijs - Deel I; Certificado de Matrícula - Parte I; Registreringsbeviset, Del I; Zulassungsbescheinigung Teil I; Afem Kucukotopuz; Мпог; I

N° MO01693BA02

(A) BD45481

(B) 11.04.2002

(C.2.1)

(C.2.2)

(C.2.3) 16 VIA GIOVANNI XXIII
GRAVINA IN PUGLIA (BA)

N° MO01693BA02

(A) BD45481

3

PRESENTARE LA RICHIESTA DI ISCRIZIONE
AL PRA ENTRO 60 GIORNI DAL 11.04.2002
LUNGHEZZA 2,235 M LARGHEZZA 0,775 M
TIPO CAMBIO: AUTOMATICO
PNEUMATICI:
ANTERIORI:120/70 -14 M/C 55S
RISPETTA LA DIRETTIVA 97/24/CE CAP.5
E CAP.9
PNEUM. POSTERIORI:150/70-14 M/C 66S.
RAPP. TOT. TRASMISS:1/4,812../.1/13,967

S.T.A. BA0099

N° MO01693BA02

(A) BD45481

(D.1) YAMAHA MOTOR CO.LTD.SJ01 VAR.I
VERS.VII

(D.2)

(D.3)

(E) JYASJ014000005296

(F.1)

(F.2) 400 (F.3) (G)

(I) 11.04.2002

(J) L3

(J.1) MOTOCICLO PER TRASPORTO
PERSONE-USO PROPRIO

(J.2) M0 (MOTOCICLO)

(K) DAJYA0BEST01B

E13*92/61*0040*

(L) 2

(N.1)

(N.2)

(N.3)

(N.4)

(N.5)

(O.1)

(O.2)

(P.1) 499 (P.2) 29,40 (P.3) BENZ

(P.5) YAMAHA J401E

(Q) 0,0735

(S.1) 2

(S.2)

(U.1) 86

(U.2)

3500

(V.1)

(V.2)

(V.3)

(V.5)

(V.7)

(V.9) 97/24 CE

IMPOSTA
DI BOLLO
ASSOLTA
IN MODO
VIRTUALE

N° MO01693BA02

(A) BD45481

4

AI 440424

Bari 28/08/2024

NEW CAR SERVICE NANDO
di SERINI FERDINANDO
S.S. 100 KM. 7,200, 6/C
70019 TRIGGIANO (BA)
~~P.IVA: 07027770721~~
Cod. Fisc.: SRN FDN 80L12 L4251