

TRIBUNALE DI BARI II SEZIONE CIVILE UFFICIO ESECUZIONE IMMOBILIARE
PROCEDIMENTO N 758/2020 RG.
IL GIUDICE DELL'ESECUZIONE DOTT.SSA LAURA FAZIO
TAVOLA 1: INDIVIDUAZIONE DELLE PARTICELLE DEI TERRENI IN AGRO DI
CASAMASSIMA

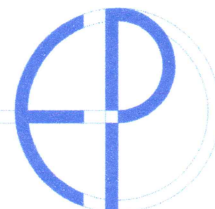

STUDIO TECNICO
Ingegnere Emanuele PALELLA

Via Umberto I, n°180 Bari 70129
studiopalella@gmail.com



TRIBUNALE DI BARI II SEZIONE CIVILE UFFICIO ESECUZIONE IMMOBILIARE
PROCEDIMENTO N 758/2020 RG.

IL GIUDICE DELL'ESECUZIONE DOTT.SSA LAURA FAZIO

TAVOLA 2: AEREOFOTOGRAMMETRICO IN AGRO DI CASAMASSIMA
IN CATASTO TERRENI= FG. 43, P.LLE 8, 17, 18, 19, 21, 165, 295, 426, 444,
445, 446, 447; FG.32 P.LLA 139.

IN CATASTO DEI FABBRICATI= FG. 43 P.LLA 657 SUB 1.



STUDIO TECNICO
Ingegnere Emanuele PALELLA

Via Umberto I, n°180 Bari 70129
studiopalella@gmail.com

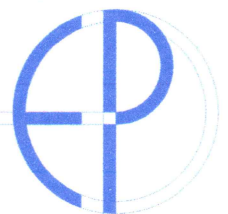

TRIBUNALE DI BARI II SEZIONE CIVILE UFFICIO ESECUZIONE IMMOBILIARE
PROCEDIMENTO N 758/2020 RG.

IL GIUDICE DELL'ESECUZIONE DOTT.SSA LAURA FAZIO

TAVOLA 3: INDIVIDUAZIONE DELLA PARTICELLA DEL TERRENO IN AGRO DI
TURI, FG. 16, P.LLA 1240

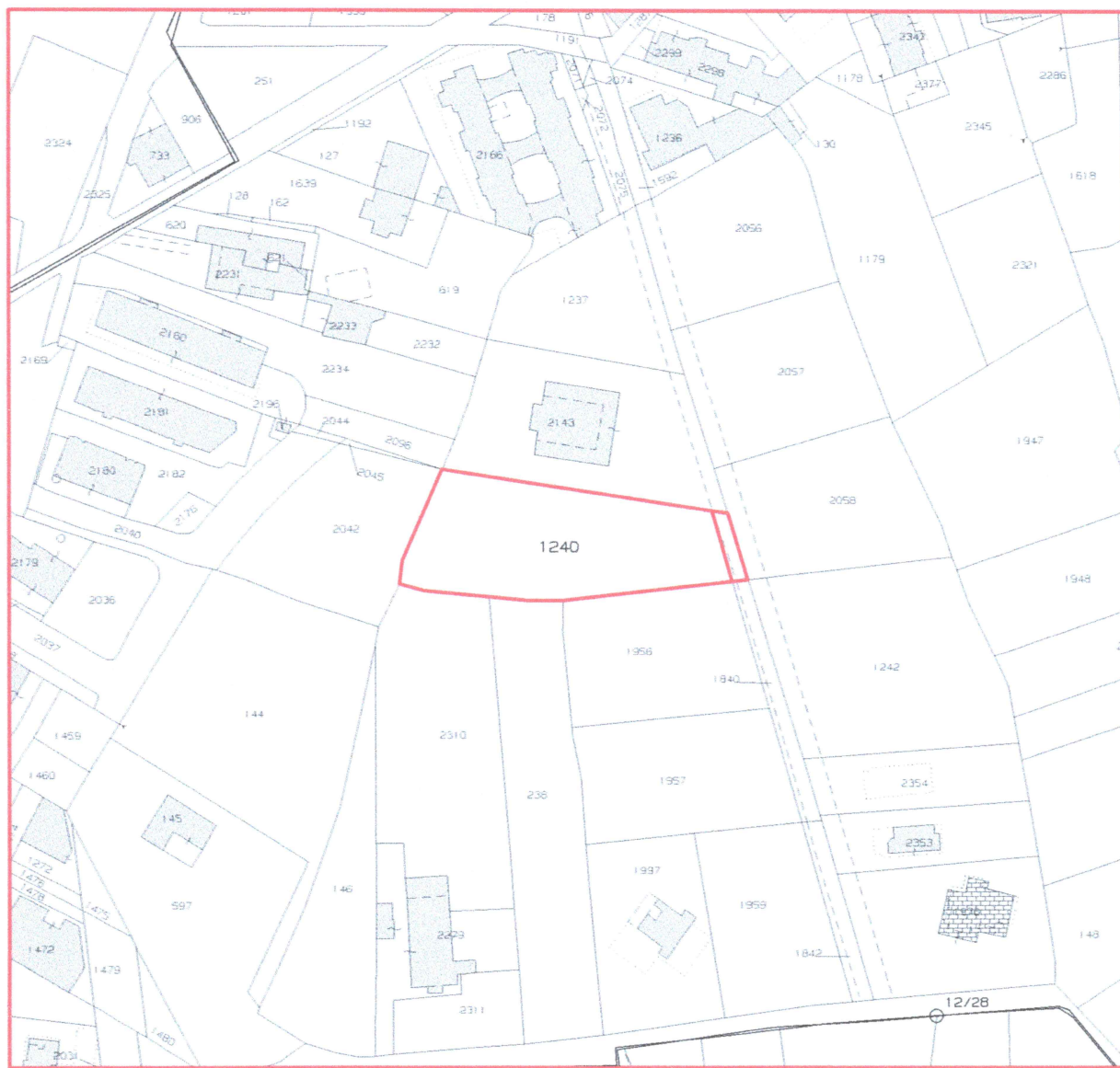

STUDIO TECNICO
Ingegnere Emanuele PALELLA

Via Umberto I, n°180 Bari 70129
studiopalella@gmail.com

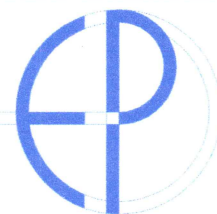

TRIBUNALE DI BARI II SEZIONE CIVILE UFFICIO ESECUZIONE IMMOBILIARE
PROCEDIMENTO N 758/2020 RG.
IL GIUDICE DELL'ESECUZIONE DOTT.SSA LAURA FAZIO
TAVOLA 4: AEREOFOTOGRAMMETRICO DELLA PARTICELLA DEL TERRENO IN
AGRO DI TURI, FG. 16, P.LLA 1240

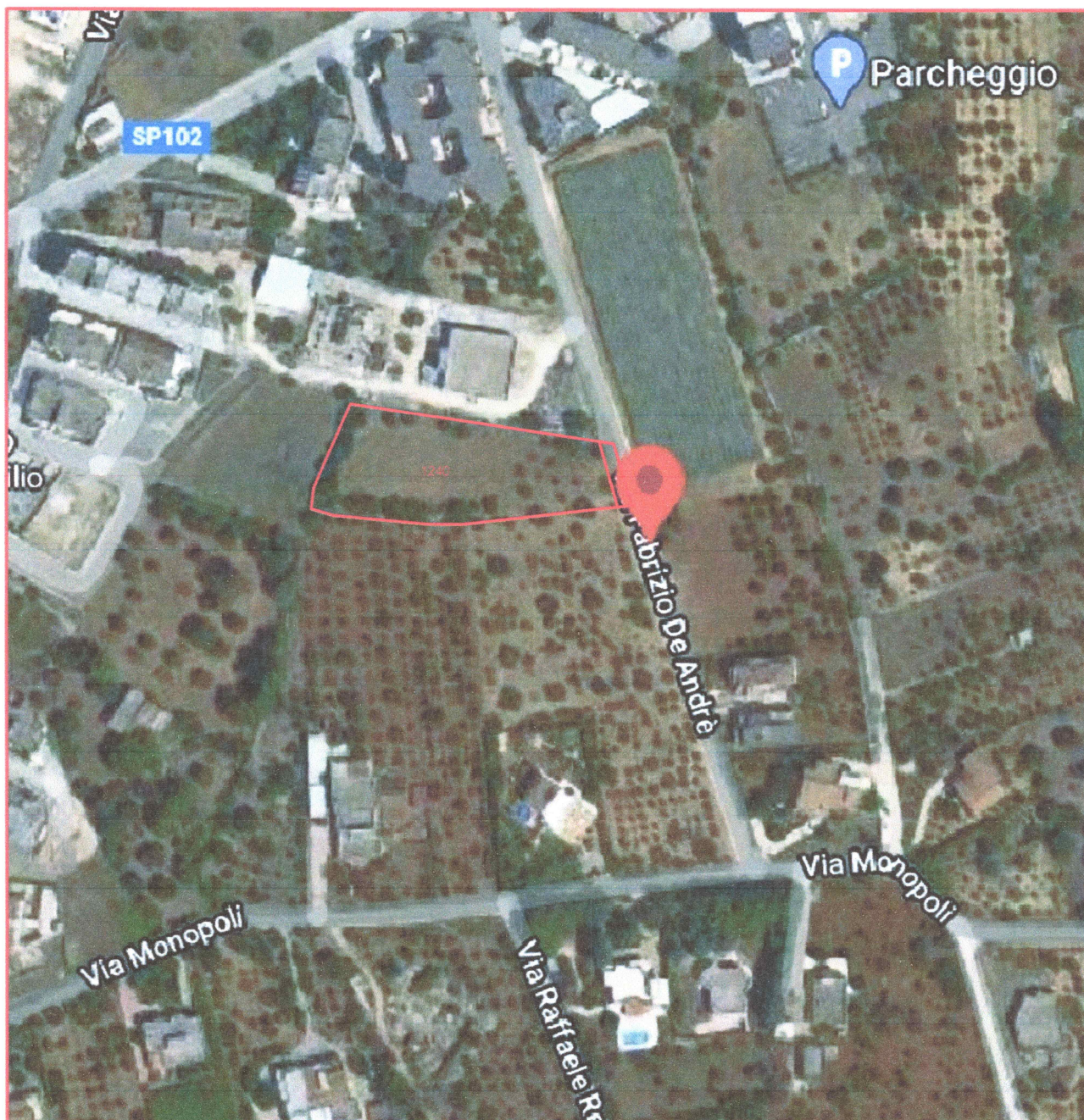

STUDIO TECNICO
Ingegnere Emanuele PALELLA

Via Umberto I, n°180 Bari 70129
studiopalella@gmail.com

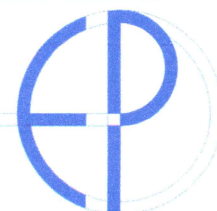



E=9100

1 Particella: 1240

Comune: TURI
Foglio: 16
Scala originale: 1:2000
Dimensione cornice: 534.000 x 378.000 metri
12-Ott-2020 10:14:12
Prot. n. T66098/2020



N=1100

E=1700

1 Particella: 139

Comune: CASAMASSIMA

Foglio: 32

Richiedente: avv. moschetti roberto

Dimensione cornice: 534.000 x 378.000 metri

Scala originale: 1:2000

Prot. n. BA007644/2020

12-Mag-2020 9:48:32

