

Foto 1: esterno Fabbricato– vista prospettica panoramica dell'intero stabile (in giallo) su Via G. De Napoli



Foto 2: esterno Fabbricato– vista prospettica su Via G. De Napoli – dettaglio Piano Terra



Foto 3: esterno Fabbricato– vista prospettica su Via G. De Napoli – dettaglio Cancelli Piano Terra



Foto 4: esterno immobile - Piano Terra vista zona Corte interna e passaggio coperto



Foto 5: esterno immobile - Piano Terra vista zona ex portico



Foto 6: interno immobile - Piano Terra -zona ex portico – vista 1



Foto 7: interno immobile - Piano Terra - zona ex portico – vista 2



Foto 8: interno immobile - Piano Terra - zona disimpegno 1



Foto 9: interno immobile - Piano Terra - zona Rip. 1



Foto 10: interno immobile - Piano Terra - zona Wc 1



Foto 11: interno immobile - Piano Terra – zona Soggiorno



Foto 12: interno immobile - Piano Terra – zona Disimpegno 2



Foto 13: interno immobile - Piano Terra – zona Rip.2 vista da disimpegno



Foto 14: interno immobile - Piano Terra – zona Wc 2



Foto 15: interno immobile - Piano Terra – Letto M.



Foto 16: interno immobile - Piano Terra – Letto 1 (ex ingresso)



Foto 17: interno immobile - Piano Terra – Letto 2



Foto 18: Deposito Piano S1 vista 1



Foto 19: Deposito Piano S1 vista 2



Foto 20: Terrazzo-lastrico solare piano Primo vista 1

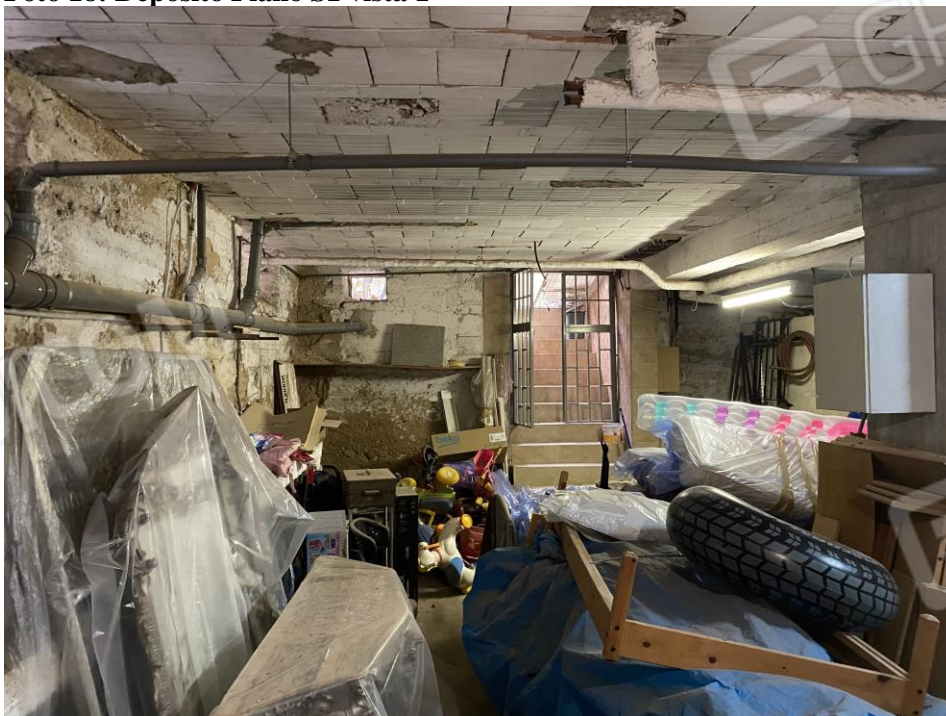

Foto 21: Terrazzo-lastrico solare piano Primo vista 2

