

ALESSANDRO MAIO

\* Scala originale non disponibile. \*

O = ORDINE DEGLI INGEGNERI DELLA  
PROVINCIA DI BARI  
T = INGEGNERE  
SerialNumber = IT:MAILSN64A17G190X  
e-mail = alessandro.maio@inwind.it  
C = IT  
Data e ora della firma: 08/01/2018 11:19:05

MODULARIO  
F. rig. rend. 487



MINISTERO DELLE FINANZE  
DIPARTIMENTO DEL TERRITORIO  
**CATASTO EDILIZIO URBANO** (RDL 13-4-1939, n. 652)

MOD. BN (CEU)

LIRE  
200

Planimetria di u.i.u. in Comune di Polignano a Mare via C.da Macchie civ. ....

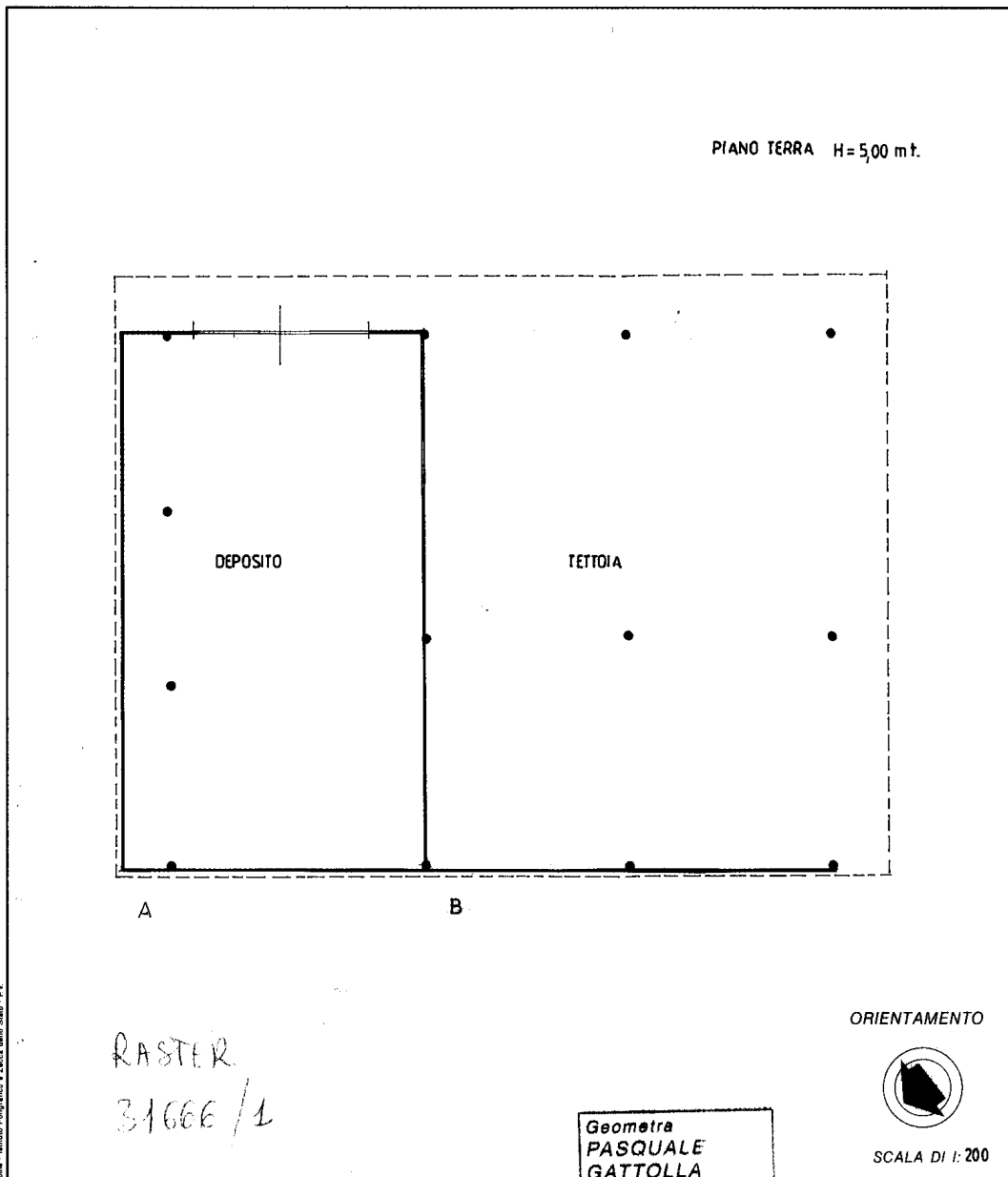

Nome, Indirizzo Poligrafico e Escluso dello Stato - P.V.

Dichiarazione di N.C. <input checked="" type="checkbox"/>	Compilata dal <b>GEOM. GATTOLLA</b> (Titolo, cognome e nome)	<b>Polignano a mare</b>	RISERVATO ALL'UFFICIO
Denuncia di variazione <input type="checkbox"/>	<b>PASQUALE</b>	collegio dei geometri della provincia di Bari	
Identificativi catastali F. <b>6</b> n. <b>257</b> sub. ....	Iscritto all'albo de <b>geometri</b> della provincia di <b>BARI</b> n. <b>1958</b> data <b>01.07.1999</b> Firma <i>[Signature]</i>	<b>ISCRIZ. ALBO N° 1958</b>	

MODULARIO  
F. 1/9, rend. 0/8



MINISTERO DELLE FINANZE  
DIREZIONE GENERALE DEL CATASTO E DEI SISTEMI  
**CATASTO EDILIZIO URBANO** (RDL 13-4-1939, n. 652)

MOD. AN (CEI)

LIRE  
**400**

Planimetria di u.i.u. in Comune di Polignano a Mare via C.da. Maschia civ. ....

PLANIMETRIA GENERALE

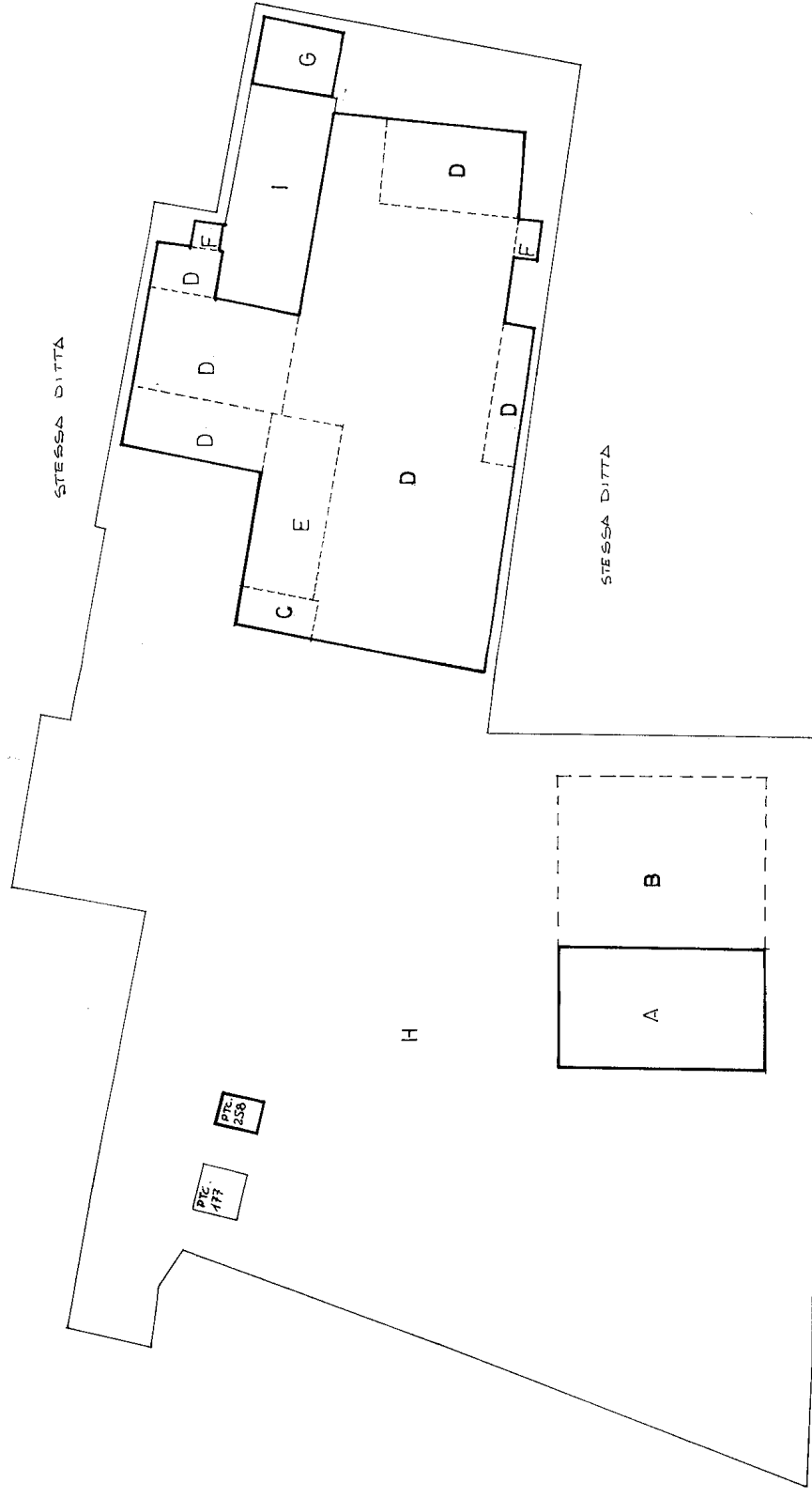

\* Scala originale non disponibile. \*

ORIENTAMENTO



SCALA DI 1:500

Geometra  
**PASQUALE**  
Polignano a Mare  
collegio dei geometri  
della provincia di Bari

Compilata dal **GEOM. GATTOLIA**  
(Titolo, cognome e nome)  
**PASQUALE**  
Iscritto all'albo de **geometri**  
della provincia di **BARI** n. **1958**  
data **01.01.1999** Firma

Dichiarazione di N.C.   
Denuncia di variazione   
Identificativi catastali  
F. **G** sub. **1**  
n. **257** sub. **1**

DIST. 31658/1

MODULARIO  
F. 102, 101/102, 106

MINISTERO DELLE FINANZE  
DIREZIONE GENERALE DEL CATASTO E DEI S.S.T.T.E.E.

**CATASTO EDILIZIO URBANO** (RDL 13-4-1939, n. 652)

Planimetria di u.i.u. in Comune di Polignano a Mare via C.da Macchie' civ. ....

MOD. AN (CEU)

LIRE  
**400**

\* Scala originale non disponibile. \*

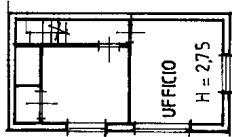

Primo Piano

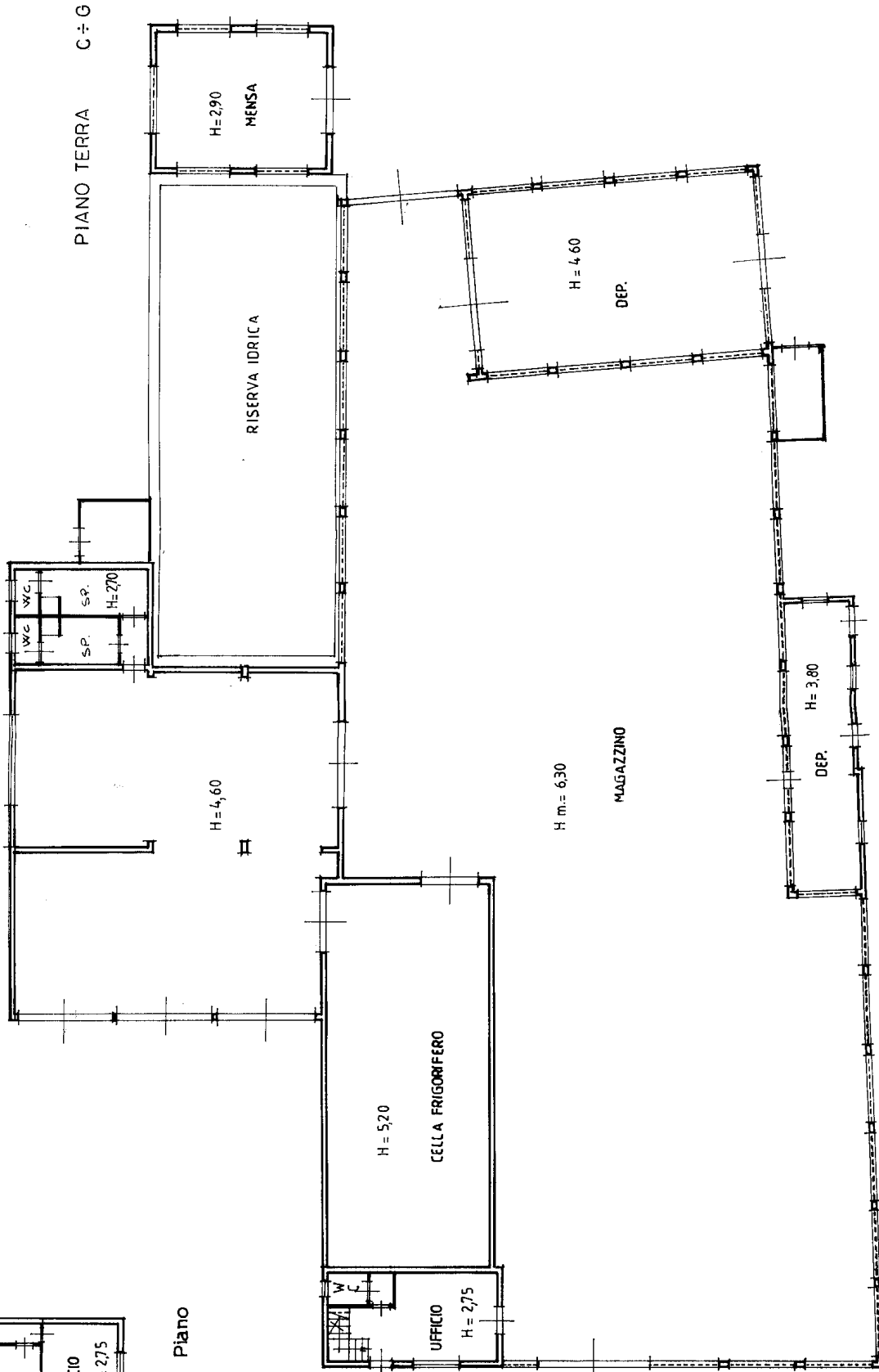

ORIENTAMENTO



SCALA DI 1:200

Geometra  
**PASQUALE  
GATTOLLA**  
Polignano a Mare

collegio dei geometri  
della provincia di Bari

ISCRIZ. ALBC N° 1858

Compilata dal Geom. Gattolla  
Pasquale

Isritto all'albo dei geometri  
della provincia di Bari n. 1958  
data 04.07.1999 Firma

Dichiarazione di N.C.   
Denuncia di variazione

Identificativi catastali  
F. 257 sub. ...

Catasto dei Fabbricati - Situazione al 20/11/2017 - Comune di POLIGNANO A MARE (G787) - < Foglio: 6 - Particella: 277 - Subaltemo: 1 R. 257 sub. ...  
SERVIZIO CATASTRALE REGIONALE PUGLIA

31641/1

MODULARIO  
F. rig. rend. 487



MINISTERO DELLE FINANZE  
DIPARTIMENTO DEL TERRITORIO  
*\* Scala originale non disponibile \**  
**CATASTO EDILIZIO URBANO** (RDL 13-4-1939, n. 652)

MOD. **EN** (CEU)

LIRE  
**200**

Planimetria di u.i.u. in Comune di Polignano a Mare via C da "Macchie" civ. ....

PIANO TERRA H=3,50 mt.

cabina enel

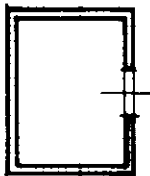

STESSA  
DITTA

STESSA  
DITTA

RASTER  
31674/1

ORIENTAMENTO



SCALA DI 1:200

Geometra  
**PASQUALE  
GATTOLLA**  
Polignano a Mare

RISERVATO ALL'UFFICIO

Dichiarazione di N.C.   
Denuncia di variazione

Compilata dal **Geom. Gattola**  
(Titolo, cognome e nome)  
**Pasquale**

collegio dei geometri  
della provincia di Bari  
ISCRIZ. ALBO N° **958**

Data presentazione: 16/07/1999 - Data: 20/11/2017 - n. T42630 - Richiedente: MAILSN64A17G190X  
Totale schede: 1 Formato di acquisizione: A4(210x297) - Formato stampa richiesto: A4(210x297)  
F. **258** sub. ....  
n. ....

iscritto all'albo dei geometri  
**Bari** n. **1958**  
della provincia di **Bari** n. **1958**  
data **01.07.1999** Firma *[Signature]*

ISCRIZ. ALBO N° **958**

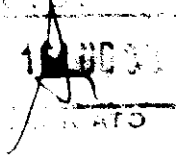

Situazione al 20/11/2017 - Comune di POLIGNANO A MARE (G787) - < Foglio: 6 - Particella: 258 - Subalterno: 0 >  
Catasto dei Fabbricati - Edizione: 1984 - Foglio: 6 - Particella: 258 - Subalterno: 0  
Firmato da: *[Signature]*

Nome: Istituto Poligrafico e Zecca dello Stato - P.V.