

Arch. Marzia Basile – Cassano delle Murge

TRIBUNALE DI BARI – UFFICIO ESECUZIONI IMMOBILIARI

Fascicolo n. 446/2023 R.G.E.I.

RILIEVO PLANIMETRICO IMMOBILE SITO AL VICO XII C.SO VITT. EMANUELE, 2/A
IN ABITATO DI BARI – PALESE

PIANTA PRIMO PIANO

N.C.E.U. Fg. 1, part.IIa 374, sub. 3

SCALA 1:100

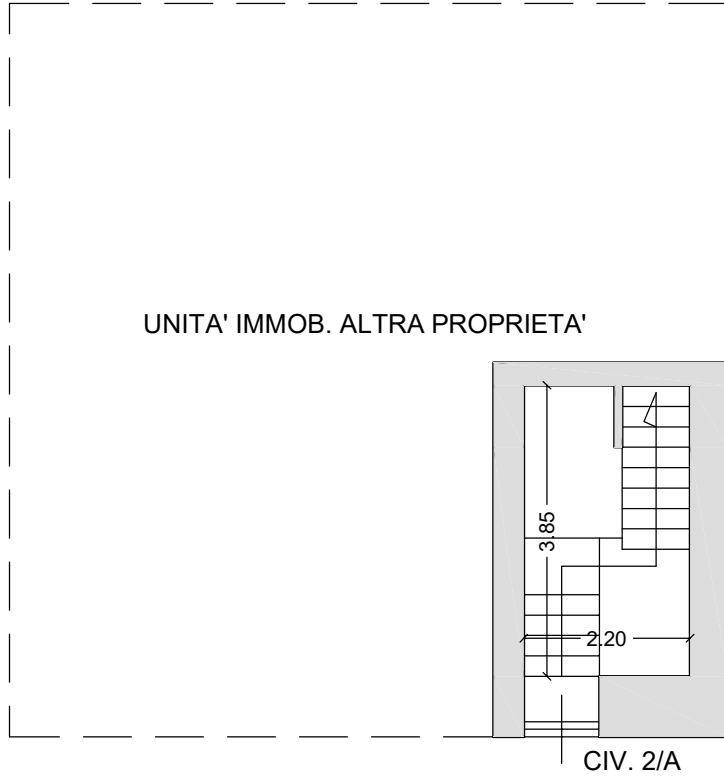

PIANTA PIANO TERRA

VICO XII CORSO VITTORIO EMANUELE

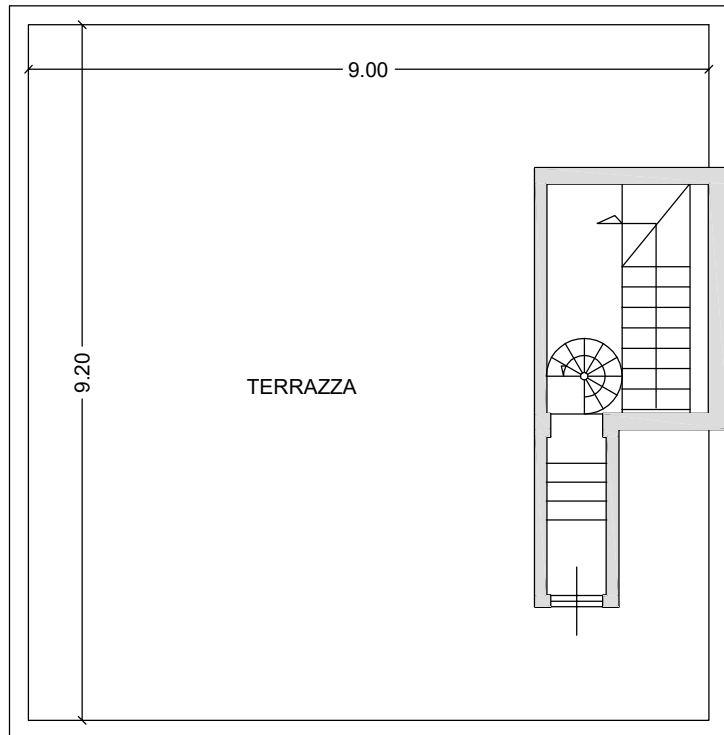

PIANTA PIANO SECONDO
SCALA 1:100